



บริษัท กราเวลซี้ด จำกัด

105/12 หมู่ 4 ถนนราชพฤกษ์ ตำบลบางรักน้อย
อำเภอเมือง จ.นนทบุรี 11000

สอบถามข้อมูลโปรแกรมทัวร์ โทร. 02-108-7900

Email : contact@travelzeed.com

www.travelzeed.com



@travelzeed

**ทัวร์
ไม่ลง
ร้าน**

AirAsia
FD 5 4
บิน วัน คืน

CHINA

ฉางซา • จางเจียเจีย • ฟุหรงเจิน • เฟิ่งหวง



WOW

เมืองโบราณฟุหรงเจิน มนต์เสน่ห์พันปีกลางสายน้ำตก
เมืองโบราณเฟิ่งหวง มนต์เสน่ห์นกฟีนิกซ์...กลางสายน้ำ
สัมผัสประตูละออกรักษ์...ใจกลางฟ้าแห่งจางเจียเจีย

ราคาเริ่มต้น

26,999.-

เดินทางมีนาคม - ตุลาคม 69



ล่องเรือเป่าเฟิ่งหู



ชมตึกมหัศจรรย์ 72 ชั้น



เมืองโบราณ เฟิ่งหวง



นั่งรถไฟความเร็วสูง

เมนูพิเศษ!! สุกี่เห็ด+ปังย่าง

★★★★
พักรับประทาน
4 ดาว

ฟรี!!
น้ำหนักกระเป๋า
20 kg.

วันที่	โปรแกรมทัวร์ WCN120531FD	อาหาร			โรงแรม
		เช้า	กลางวัน	เย็น	
1	กรุงเทพ(ดอนเมือง) - สนามบินเมืองฉางซา ประเทศจีน - (นั่งรถไฟความเร็วสูง) - เมืองโบราณ เฟิ่งหวง - ล่องเรือแม่น้ำถั่วเจียง - สะพานสายรุ้ง - ชมวิวกลางคืนเมืองโบราณเฟิ่งหวง	✈	แฮมเบอร์ เกอร์	✓	Fenghuoguoji Hotel หรือเทียบเท่า ระดับ 4 ดาว (ใกล้ เมืองโบราณ)
2	เมืองโบราณฟู่หรงเจิ้น - น้ำตกฟู่หรงเจิ้น - จางเจีย เจี๋ย - เทียนเหมินชาน (รวมกระเช้า+บันไดเลื่อน) - ถ้ำประตูสวรรค์ - ทางเดินกระจก	✓	สุกี้เห็ด	ปิ้งย่าง เกาหลี	Dongyue Hotel หรือเทียบเท่าระดับ 4 ดาว
3	เขาเทียนจื่อชาน (ลิฟต์แก้วไปลงขึ้น-ลง) - ภูเขา ฮัลเลลูยาห์ (หุบเขาอวตาร) - สะพานอันดับหนึ่ง ใต้หิ้ง - สะพานแก้วจางเจียเจี๋ย+VR4D - ตึก มหัศจรรย์ 72 ชั้น (รวมค่าเข้าตึก)	✓	✓	✗	Dongyue Hotel หรือเทียบเท่าระดับ 4 ดาว
4	จางเจียเจี๋ย - ฉางซา - ถนนคนเดินหวังชิงหลู่ - POPMART - ตึก IFS ฉางซา	✓	✓	บุฟเฟ่ต์ ชาบู เบียร์ ไวน์เสรีฟ ไม่อื่น	Changsha Vienna Hotel หรือเทียบเท่า ระดับ 4 ดาว
5	สนามบินเมืองฉางซา - กรุงเทพ(ดอนเมือง)	✓	✈		-

** รายการทัวร์ข้างต้นอาจมีการปรับเปลี่ยนเพื่อความเหมาะสม โดยคำนึงถึงผลประโยชน์ของลูกค้าเป็น
สำคัญ**

โดยสายการบิน : ไทยแอร์เอเชีย (FD)

FD480 07.55 - 12.05
DMK ✈ CSX
ดอนเมือง ฉางซา



FD481 12.55 - 15.20
CSX ✈ DMK
ฉางซา ดอนเมือง

สัมภาระโหลดใต้เครื่อง 20 KG. ถังขึ้นเครื่อง 7 KG. (อาจมีการเปลี่ยนแปลงขึ้นอยู่กับสายการบิน)

Day 1 กรุงเทพฯ(ดอนเมือง) - สนามบินเมืองฉางซา ประเทศจีน - นั่งรถไฟความเร็วสูง - เมืองโบราณเฟิ่งหวง - ล่องเรือแม่น้ำถั่วเจียง - สะพานสายรุ้ง - ชมวิวเมืองกลางคืน

04.30 น. คณะพร้อมกันที่ **สนามบินดอนเมือง** ณ อาคารผู้โดยสารขาออกระหว่างประเทศ ชั้น 3 **สายการบินไทยแอร์เอเชีย (FD) รวมน้ำหนักกระเป๋า 20 กิโลกรัม/ท่านละ 1 ใบ** โดยมีเจ้าหน้าที่จากทางบริษัทฯ คอยต้อนรับ

*****เที่ยวบินหรือเวลาอาจมีการเปลี่ยนแปลง ทั้งนี้ขึ้นอยู่กับสายการบินเป็นผู้กำหนด*****
ขอสงวนสิทธิ์ในการเลือกที่นั่งบนเครื่องบิน เนื่องจากเป็นตั๋วกรุ๊ป การจัดที่นั่งจะเป็นระบบ RANDOM ที่นั่งอาจจะไม่ได้นั่งติดกัน ทางบริษัทไม่สามารถเข้าไปแทรกแซงได้ ซึ่งเป็นไปตามเงื่อนไขของสายการบินเป็นผู้กำหนด

และอำนวยความสะดวกแต่ท่านก่อนออกเดินทาง

07.55 น. ออกเดินทางสู่ **สนามบินเมืองฉางซา ประเทศจีน** โดยสายการบินไทยแอร์เอเชีย (FD) เที่ยวบินที่ **FD480 (07.55-12.05)**

12.05 น. เดินทางถึง **สนามบินฉางซา ประเทศจีน** นำท่านผ่านขั้นตอนการตรวจหนังสือเดินทาง และตรวจรับสัมภาระเรียบร้อยแล้ว นำท่านเดินทางสู่สถานีรถไฟความเร็วสูง

กลางวัน **รับประทานอาหารกลางวัน พร้อมเสิร์ฟแสมเบอร์เกอร์บนรถ**
นำท่านเดินทางโดย **รถไฟความเร็วสูงสู่เมืองเฟิ่งหวง (ใช้เวลาเดินทางประมาณ 2 ชม.)** จากนั้นนำท่านชม **เมืองเฟิ่งหวง** เมืองที่เป็นเขตปกครองของชนเผ่าม้งอาศัย ตั้งอยู่กลางหุบเขาและมีแม่น้ำถั่วเจียงไหลผ่านสอง



ฝั่ง เมืองเฟิ่งหวง เป็นเมืองที่สวยงามและโรแมนติกอีกเมืองหนึ่ง

นำท่าน **ล่องเรือแม่น้ำถั่วเจียง** เป็นเรือไม้โบราณล่องไปตามลำน้ำของเมืองให้ท่านได้ชมบรรยากาศของเมืองโบราณ (**ล่องเรือประมาณ 10 นาที**) นำท่านชม **สะพานสายรุ้ง** สะพานไม้โบราณที่มีหลังคาคลุมเหมือนสะพานข้ามคลองในเวนิส เป็น สะพานประวัติศาสตร์ที่มีความเป็นมาหลายร้อยปีก่อนที่จะเดินถึงสะพานนั้น ท่านจะได้เห็นจุดเด่นของเฟิ่งหวง คือบ้านที่ยกพื้นสูง เรียงรายเป็นทัศนียภาพที่สวยงามและเป็นที่ยอมรับของทั้งชาวจีนและชาวต่างประเทศ



เย็น

รับประทานอาหารเย็น ณ ภัตตาคาร

พักที่ **Feng Huang Guoji Hotel** หรือเทียบเท่าระดับ 4 ดาว มาตรฐานจีน (ที่พักใกล้เมืองโบราณ)

(*โรงแรมที่นำเสนอเป็นการนำเสนอเบื้องต้นเท่านั้น ชื่อโรงแรมที่พักทางบริษัทจะทำการแจ้ง 3-7 วันก่อนการ เดินทาง เนื่องจากโรงแรมมีจำนวนจำกัด หากเต็มทางบริษัทขอสงวนสิทธิ์ไปนอนเมืองใกล้เคียงแทน**)

Day 2

เมืองโบราณฟูหรงเจิ้น - น้ำตกฟูหรง - จางเจียเจี๋ย -

เทียนเหมินซาน (รวมกระเช้า+บันไดเลื่อน) - ถ้ำประตูสวรรค์ - ทางเดินกระจก

เช้า

รับประทานอาหารเช้า ณ โรงแรม

นำท่านเดินทางสู่ **เมืองโบราณฟูหรงเจิ้น** (*ใช้เวลาเดินทางประมาณ 2 ชม.*) เมืองโบราณเก่าแก่ที่ขึ้นชื่อของมณฑลหูหนาน และยังเป็นสถานที่ท่องเที่ยวระดับ4A เป็นสถานที่ถ่ายทำภาพยนตร์เรื่อง ฟูหรงเจิ้น ทำให้ได้รับความนิยมจากนักท่องเที่ยว ให้ท่านได้สัมผัสเสน่ห์ของอาคารบ้านเรือน ซึ่งเป็นเอกลักษณ์เฉพาะของมณฑลหูหนาน ที่นี้ยังมีน้ำตกที่สวยงามกลางเมืองเป็นอีกจุดยอดฮิตที่เป็นที่นิยมของนักท่องเที่ยว ชมความสวยงามของ **น้ำตกฟูหรง** ที่ไหลลงมาจากหน้าผานั้น เดิมชื่อ “น้ำตกหวังชุน (Wangchun Waterfall)” ต่อมาได้มีการเปลี่ยนชื่อเป็นน้ำตก “ฟูหรง” ที่แปลว่าดอก Hibiscus หรือดอกชบาในภาษาจีน

น้ำตกนี้สูง 60 เมตร กว้าง 40 เมตร ร่ายล้อมไปด้วยหมุดต้นไม้เขียวขจี ด้านหลังน้ำตกมีทางเดินและถ้ำ โบราณที่สามารถเดินเข้าไปชมได้

กลางวัน

รับประทานอาหารกลางวัน ณ ภัตตาคาร พิเศษ..สุกี้เห็ด



นำท่านเดินทางสู่ เมืองจางเจียเจี๋ย (ใช้เวลาเดินทางประมาณ 2 ชม.) ซึ่งตั้งอยู่ทางตะวันตกเฉียงเหนือของมณฑลหูหนาน ตอนกลางค่อนมาทางใต้ของประเทศจีน เป็นพื้นที่ที่มีลักษณะพิเศษและมีทัศนียภาพที่งดงาม จางเจียเจี๋ยได้ถูกประกาศให้เป็นเขตอนุรักษณ์อุทยานแห่งชาติในปี ค.ศ. 1982 ซึ่งแบ่งออกเป็น 3 ส่วน ได้แก่ วนอุทยานแห่งชาติ หุบเขาซูยี่ และภูเขาเทียนเจี๋ย ความโดดเด่นของที่นี่ คือ ยอดเขาและเสาหินทรายที่ตั้งตระหง่านกว่า 3,000 ยอด และสูงกว่า 200 เมตร นอกจากนี้ยังมีช่องแคบ ลำธาร สระน้ำ และน้ำตกมากมาย รวมทั้งมีถ้ำกว่า 40 ถ้ำ ซึ่งทำให้สถานที่แห่งนี้ มีภูมิทัศน์ที่งดงามจนได้รับการประกาศให้เป็นมรดกโลกปี 1992 จาก UNESCO

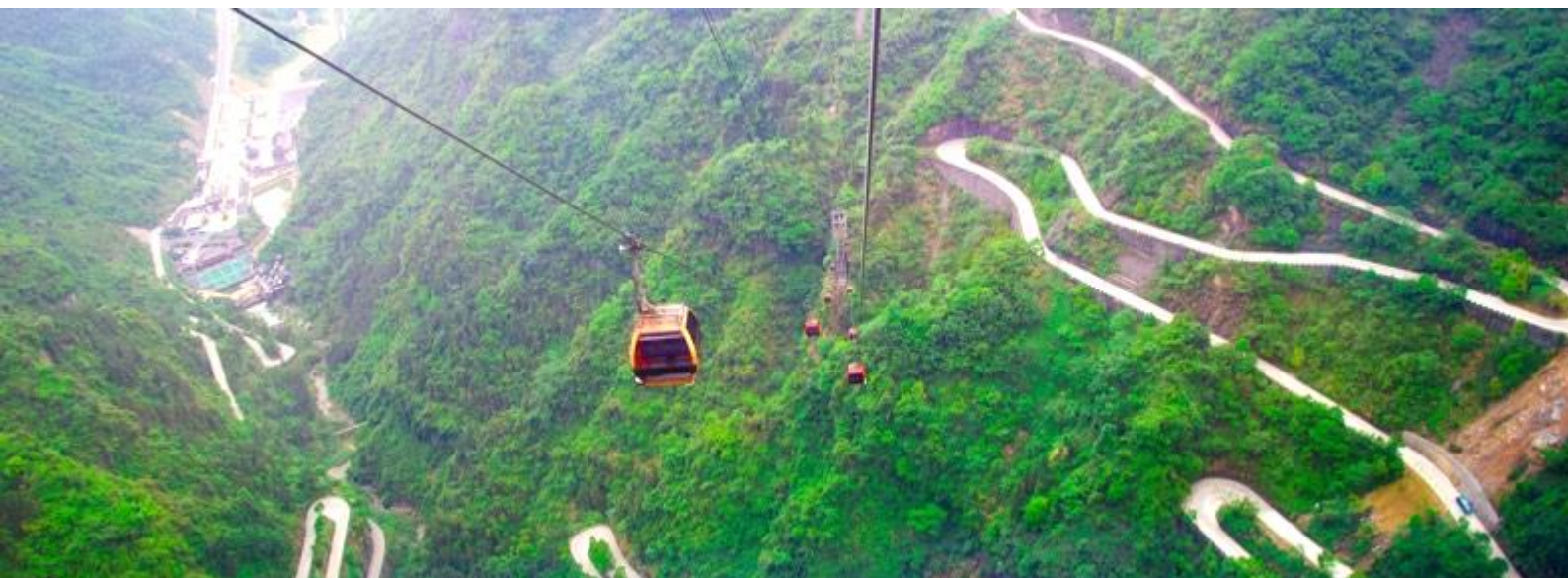

นำท่านเดินขึ้นสู่ **ยอดเขาเทียนเหมินซาน** โดยรถของอุทยาน และต่อกระเช้าขึ้น อยู่สูงจากระดับน้ำทะเล 1,518.6 เมตร เป็นภูเขาชื่อแรกที่ได้นำบันทึกไว้ในจดหมายเหตุประวัติศาสตร์ของเมืองฉางเจียเจี๋ย ระหว่างทางตื่นตาตื่นใจไปกับ **ถนน 99 โค้ง** เส้นทางขึ้นเขาและหน้าผาที่มีโค้งมากถึง 99 โค้งจากบนกระเช้าชมทัศนียภาพของ **หน้าผาลอยฟ้า** ที่งดงามที่สุดแห่งหนึ่ง พร้อมกับทำทนายความหวาดเสียวของ **ทางเดินกระจก(รวมผ้าห่มรองเท้า)** ที่มีระยะทางประมาณ 60 เมตร สร้างอยู่สูงกว่าระดับน้ำทะเลถึง 1.4 กิโลเมตร เมื่อก้มลงมองไปยังเบื้องล่างสามารถมองเห็นทุกสิ่งทุกอย่างที่อยู่ภายใต้ทางเดินกระจกทั้งหมด จากนั้นนำท่านลงบันไดเลื่อนมาจนถึง **ถ้ำเทียนเหมินซาน** หรือ เรียกว่า **ถ้ำประตูสวรรค์ (The Heaven's Gate of Tianmen Shan)** 1 ใน 4 ภูเขาที่สวยงามของจีน เรียกตามลักษณะ คือ โพรงหินธรรมชาติที่อยู่สูงบนภูเขาขนาดใหญ่ มีความสูงของช่องถึง 131.5 เมตร กว้าง 57 เมตร เกิดจากการระเบิดขึ้นเองตามธรรมชาติ เมื่อมองจากด้านล่างคล้ายประตูขนาดใหญ่ที่เปิดทางเข้าสู่เบื้องบน

(หมายเหตุ: ทางเดินกระจก เปิด-ปิด ให้บริการจะขึ้นอยู่กับสภาพอากาศหากกระเช้าปิดซ่อมบำรุง ทางบริษัทฯ ขอสงวนสิทธิ์ไม่คืนเงินทุกกรณี แต่จะจัดหาโปรแกรมอื่นมาทดแทนโดยไม่ต้องแจ้งให้ทราบล่วงหน้า ทั้งนี้ การเปิด-ปิดให้บริการของกระเช้านั้น ขึ้นอยู่กับสภาพอากาศ

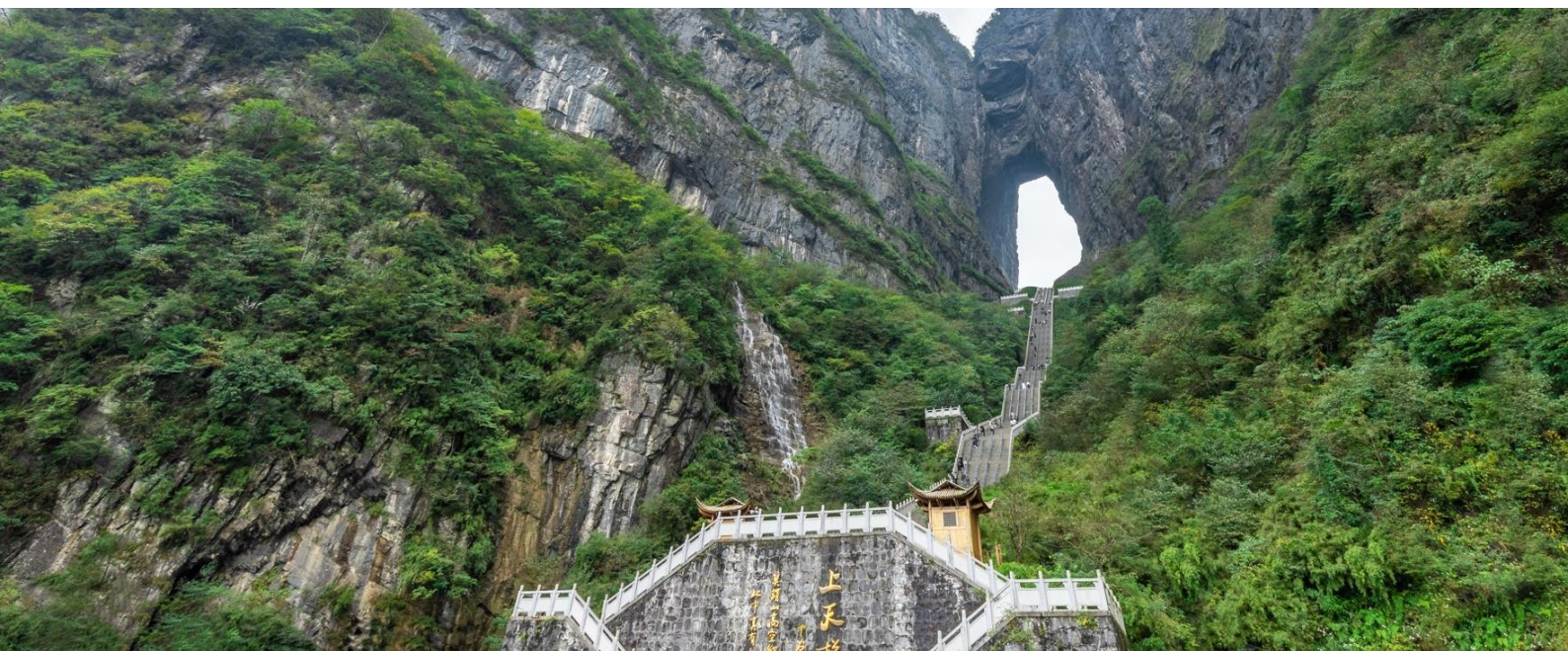

ทางบริษัทฯ จะคำนึงถึงความปลอดภัยของนักท่องเที่ยว และยึดตามประกาศจากทางอุทยานเป็นสำคัญ

เย็น รับประทานอาหารเย็น ณ ภัตตาคาร **มือพิเศษ..ปิ้งย่างเกาหลี**



พักที่ **Dongyue Hotel** หรือเทียบเท่าระดับ 4 ดาว มาตรฐานจีน

(**โรงแรมที่นำเสนอเป็นการนำเสนอเบื้องต้นเท่านั้น ชื่อโรงแรมที่พักทางบริษัทฯ จะทำการแจ้ง 3-7 วันก่อนการเดินทาง เนื่องจากโรงแรมมีจำนวนจำกัด หากเต็มทางบริษัทฯ ขอสงวนสิทธิ์ไปนอนเมืองใกล้เคียงแทน**)

Day 3 อุทยานแห่งชาติจางเจียเจี๋ย (ลิฟต์แก้วไปลงขึ้น-ลง) - หุบเขาอวตาร - สะพานอันดับหนึ่งไต้หวัน - สะพานแก้วจางเจียเจี๋ย+VR4D - ดึกมหัศจรรย์ 72 ชั้น

เช้า รับประทานอาหารเช้า ณ โรงแรม

นำท่านชมความมหัศจรรย์และความสวยงามทางธรรมชาติระดับ5A **อุทยานแห่งชาติจางเจียเจี๋ย** ชมหุบเขาอวตารสถานที่ถ่ายทำจากภูเขาลอยฟ้าแห่งดาวแพนดอร่าในภาพยนตร์เรื่อง **Avatar** ที่นี้ยังเป็นอุทยานทาง



ธรรมชาติที่ได้ขึ้นทะเลเบียนเป็นมรดกโลกอีกด้วย นำท่านขึ้นลิฟต์แก้วไปหลง หรือเรียกอีกชื่อก็คือ ลิฟต์ร้อยมังกร เป็นลิฟต์แก้วที่สูงที่สุดในโลก ที่ถูกสร้างขึ้นบนด้านข้างของหน้าผาขนาดใหญ่ **(ราคาทัวร์รวมขึ้นลิฟต์ + ลง โดยลิฟต์แก้วไปหลงที่จุดสูงสุด 326 เมตร)** ชมทิวทัศน์ที่สวยงามของ **สะพานอันดับหนึ่งได้ฟ้า (เทียนเสี้ยตี้อี้เจียว)** จากนั้นลงโดยลิฟต์แก้วไปหลงที่จุดที่สูงที่สุด 326 เมตร 9 นำท่านสู่ดินแดนมรดกโลกทางธรรมชาติของจีน ที่ทุกคนคุ้นตากันดีจากภาพยนตร์ชื่อดัง “อวตาร” ฉากที่เป็นดินแดนภูเขาลอยฟ้าแห่งดาวแพนดอร่า ระหว่างทางท่านจะได้ชมเขาอันน้อยใหญ่ สองข้างทางที่เขียวชอุ่มไปด้วยต้นไม้หลากพันธุ์



กลางวัน **รับประทานอาหารกลางวัน ณ ภัตตาคาร**

นำท่านเดินทางสู่ **สะพานแก้วจางเจียเจี๋ย** ทำความเสียวด้วยการเดินข้ามสะพานกระจก ซึ่งมีโครงสร้างของสะพานทอดยาว 430 เมตร ซึ่งระหว่างยอดเขาไปยังอีกยอดเขาหนึ่ง สูงจากพื้น 300 เมตร นอกจากเห็นวิวด้านล่างแล้ว ตัวสะพานยังกว้างไกลไปตามแรงลมอีกด้วย ชมทัศนียภาพอันสวยงามตลอดสองข้างทาง และชมความงามของโตรกผา ผ่านชมน้ำตก สะพานแก้ว เป็นต้น จากนั้นนำท่านขึ้น **บอลลูนเทียม VR4มิติ** บอลลูนจะอยู่กับที่ให้ท่านใส่แว่นตาวีอาร์ 4 มิติ สัมผัสบรรยากาศ 360 องศา เสมือนว่าเราอยู่ในบอลลูนจริงๆ และเหมือนได้ผาดโผน ในแกรนด์แคนยอนจางเจียเจี๋ยและสะพานกระจก ให้ภาพตื่นตาตื่นใจ สร้างความประทับใจต่อผู้ได้ไปเที่ยว นำท่านเข้าชม **ตึกมหัศจรรย์ 72 ชั้น (รวมค่าเข้าตึก)** จุดเช็คอินใหม่ล่าสุดของเมืองจางเจียเจี๋ย โดยการสร้างตึกในครั้งนี้เป็นการรวมเอาจุดเด่นของเมืองจางเจียเจี๋ย และวัฒนธรรมการสร้างบ้านเรือนของชาวพื้นเมืองฉู่เจียมารวมกัน โดยช่องตรงกลางของอาคารนั้นสร้างจำลองมาจากเขาเทียนเหมินซาน (ประตู

สวรรค์) และตัวบ้านด้านล่างเป็นบ้านยกพื้นโบราณของชาวอู่เจี๋ย ภายในบริเวณตึก 72 ชั้น ยังรวบรวมรีสอร์ต ร้านอาหารสตรีทฟู้ด ร้านขายของที่ระลึก ซึ่งตกแต่งด้วยแสงสีสุดอลังการมาตั้งไว้ใจกลางเมืองจางเจียเจี๋ย



เย็น

อิสระอาหารเย็นตามอัธยาศัย

พักที่ **Dongyue Hotel** หรือเทียบเท่าระดับ 4 ดาว มาตรฐานจีน

(*โรงแรมที่นำเสนอเป็นการนำเสนอเบื้องต้นเท่านั้น ชื่อโรงแรมที่พักทางบริษัทจะทำการแจ้ง 3-7 วันก่อนการ เดินทาง เนื่องจากโรงแรมมีจำนวนจำกัด หากเต็มทางบริษัทขอสงวนสิทธิ์ไปนอนเมืองใกล้เคียงแทน**)

Day 4 ฉางเจียเจี๋ย - ฉางซา - ถ่ายรูปหน้าตึก IFS - ถนนคนเดินหวังชิงลู่ - POPMART

เช้า **รับประทานอาหารเช้า ณ โรงแรม**

นำท่านเดินทางสู่ **เมืองฉางซา** (ใช้เวลาเดินทางประมาณ 5 ชม.) เมืองหลวงและเมืองที่ใหญ่ที่สุดของมณฑลหูหนาน เมืองฉางซายังคงเป็นศูนย์กลางทางวัฒนธรรม เศรษฐกิจ และการคมนาคมที่สำคัญของจีนตอนกลาง โดยมีชื่อเสียงในฐานะเมืองที่มีความสุขที่สุดแห่งหนึ่งของประเทศจีน

กลางวัน **รับประทานอาหารกลางวัน ณ ภัตตาคาร**



จากนั้นนำท่าน **ถ่ายรูปกับตึก IFS** ตึกที่สูงที่สุดใน มณฑลหูหนาน แล้วอิสระให้ท่านได้สนุกสุดมันส์ช้อปปิ้ง **ถนนคนเดินหวงชิ่งลู่** ตลาดใหญ่ที่สุดของมณฑลหูหนาน มีสินค้ามากมายให้ท่านเลือกซื้อทั้งสินค้าแบรนด์เนม ยี่ห้อจีนชื่อดังและสินค้าราคาถูก รวมถึงมีของกินพื้นเมืองให้ท่านเลือกสรร ให้ท่านซื้อของพื้นเมืองเป็นของฝาก รวมไปถึง นักสะสมอาร์ททอยอย่างร้าน POP MART ให้ท่านได้ไปเลือกชมเลือกซื้อตามอัธยาศัย

เย็น

รับประทานอาหารเย็น ณ ภัตตาคารพิเศษ..บุฟเฟต์ชาบูหมาล่า (เสิร์ฟไม่อั้นเปียร์,ไวน์)

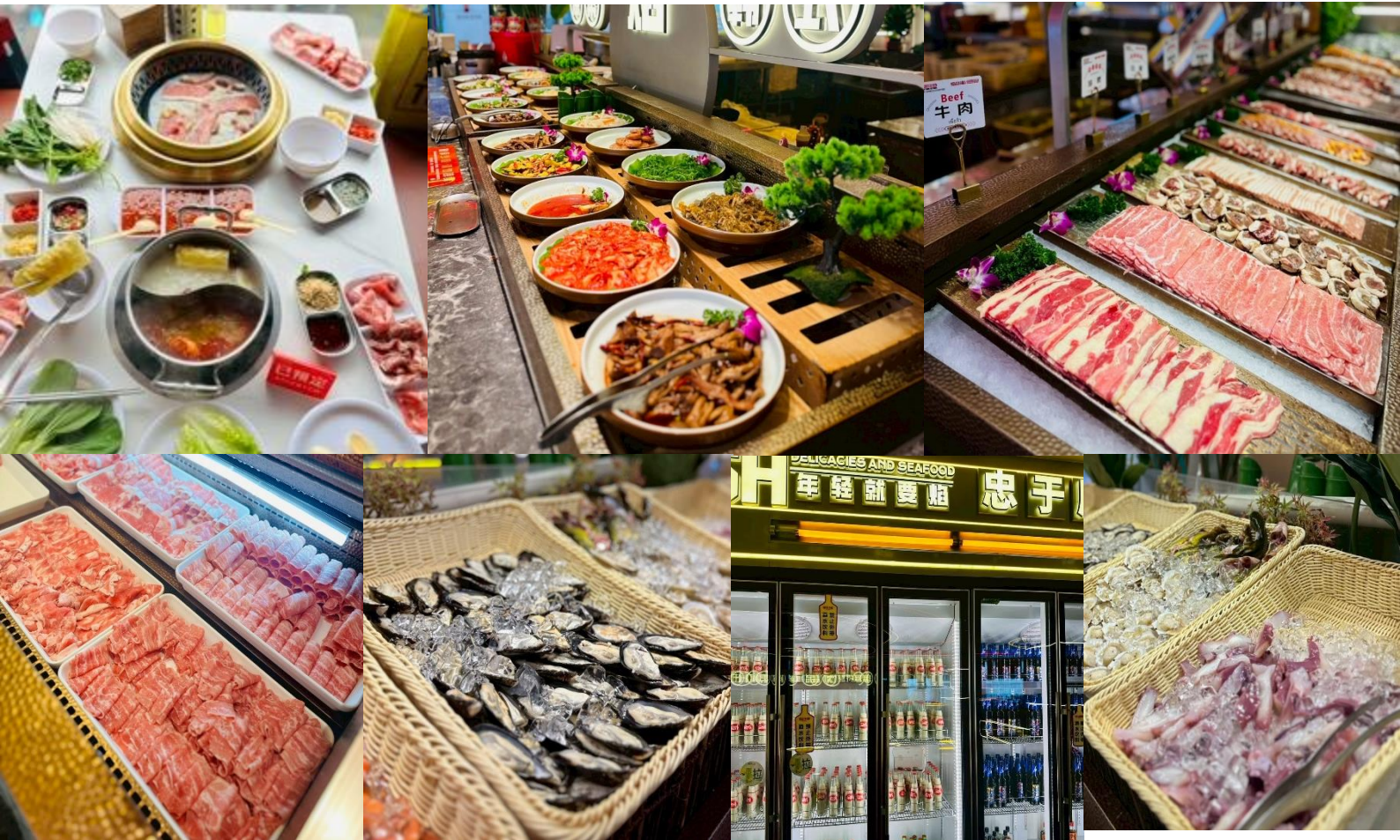

พักที่ **Changsha Vienna Hotel** หรือเทียบเท่าระดับ 4 ดาว มาตรฐานจีน

(*โรงแรมที่นำเสนอเป็นการนำเสนอเบื้องต้นเท่านั้น ชื่อโรงแรมที่พักทางบริษัทจะทำการแจ้ง 3-7 วันก่อนการ เดินทาง เนื่องจากโรงแรมมีจำนวนจำกัด หากเต็มทางบริษัทขอสงวนสิทธิ์ไปนอนเมืองใกล้เคียงแทน**)

Day 5 สนามบินเมืองฉางซา - สนามบินดอนเมือง(กรุงเทพ)

- เช้า** **รับประทานอาหารเช้า ณ โรงแรม**
สมควรแก่เวลาตรวจเช็คสัมภาระให้เรียบร้อย เพื่อเตรียมตัวเดินทางสู่สนามบินเพื่อกลับกรุงเทพฯ
- 12.55 น.** ออกเดินทางสู่ **กรุงเทพฯ สายการบินไทยแอร์เอเชีย (FD) เที่ยวบินที่ FD481 (12.55-15.20)**
(ไม่มีบริการอาหารบนเครื่อง)
- 15.20 น.** เดินทางถึง **สนามบินดอนเมือง กรุงเทพฯ ประเทศไทย** โดยสวัสดิภาพพร้อมความประทับใจ



กำหนดการเดินทาง	ราคา		
	ผู้ใหญ่ (พัก 2-3 ท่าน) (ไม่มีราคาเด็ก)	ผู้ใหญ่ (พัก 1 ท่าน)	ทารก (ไม่เกิน 2 ปี)
07 - 11 มีนาคม 2569	28,999	35,999	5,000
11 - 15 มีนาคม 2569	28,999	35,999	5,000
14 - 18 มีนาคม 2569	28,999	35,999	5,000
18 - 22 มีนาคม 2569	28,999	35,999	5,000
20 - 24 มีนาคม 2569	28,999	35,999	5,000
25 - 29 มีนาคม 2569	28,999	35,999	5,000
28 มีนาคม - 01 เมษายน 2569	28,999	35,999	5,000
04 - 08 เมษายน 2569	31,999	38,999	5,000
22 - 26 เมษายน 2569	28,999	35,999	5,000
24 - 28 เมษายน 2569	28,999	35,999	5,000
09 - 13 พฤษภาคม 2569	29,999	36,999	5,000
22 - 26 พฤษภาคม 2569	26,999	31,999	5,000
30 พฤษภาคม - 03 มิถุนายน 2569	29,999	33,999	5,000
03 - 07 มิถุนายน 2569	29,999	33,499	5,000
19 - 23 มิถุนายน 2569	27,999	34,999	5,000
27 มิถุนายน - 01 กรกฎาคม 2569	27,999	34,499	5,000
01 - 05 กรกฎาคม 2569	28,999	28,999	5,000
04 - 08 กรกฎาคม 2569	28,999	28,999	5,000
15 - 19 กรกฎาคม 2569	29,999	29,999	5,000
25 - 29 กรกฎาคม 2569	31,999	31,999	5,000
26 - 30 กรกฎาคม 2569	31,999	31,999	5,000
28 กรกฎาคม - 01 สิงหาคม 2569	31,999	31,999	5,000

29 กรกฎาคม – 02 สิงหาคม 2569	31,999	31,999	5,000
05 - 09 สิงหาคม 2569	29,999	29,999	5,000
08 - 12 สิงหาคม 2569	31,999	31,999	5,000
12 - 16 สิงหาคม 2569	31,999	31,999	5,000
26 - 30 สิงหาคม 2569	28,999	28,999	5,000
29 สิงหาคม – 02 กันยายน 2569	28,999	28,999	5,000
02 – 06 กันยายน 2569	28,999	28,999	5,000
05 – 09 กันยายน 2569	28,999	28,999	5,000
12 – 16 กันยายน 2569	28,999	28,999	5,000
16 – 20 กันยายน 2569	28,999	28,999	5,000
13 – 17 ตุลาคม 2569	31,999	31,999	5,000
14 – 18 ตุลาคม 2569	29,999	29,999	5,000
17 – 21 ตุลาคม 2569	29,999	29,999	5,000
22 – 26 ตุลาคม 2569	31,999	31,999	5,000
23 – 27 ตุลาคม 2569	31,999	31,999	5,000
28 ตุลาคม – 01 พฤศจิกายน 2569	28,999	28,999	5,000

**โปรแกรมอาจมีสัปดาห์เที่ยวหรือปรับเปลี่ยนตามความเหมาะสมของสภาพอากาศ และฤดูกาล
อัตรานี้ไม่รวม ค่าทิปคนขับรถ และไกด์ท้องถิ่นตามธรรมเนียม (ชำระทุกท่านยกเว้น ทารกอายุไม่เกิน 2 ปี)
ขอเก็บค่าทิปคนขับรถและไกด์ท้องถิ่น ณ สนามบินวันเช็คอิน ท่านละ 1,500 บาท ต่อท่าน/ทริป
ส่วนค่าทิปหัวหน้าทัวร์ที่ดูแลจากเมืองไทย ขึ้นอยู่กับความพึงพอใจของท่าน**

โปรดอ่านเงื่อนไขแนบท้ายอย่างละเอียด

- เพื่อประโยชน์สูงสุดของลูกค้าทุกท่าน หากชำระเงินแล้ว
ทางบริษัทฯ จะถือว่าท่านยอมรับเงื่อนไขแล้วจะไม่สามารถเปลี่ยนแปลงเงื่อนไขได้
รายการทัวร์สามารถสลับ ปรับเปลี่ยนหรืองดไปบางรายการได้ตามความเหมาะสม โดยไม่ต้องแจ้งให้ทราบ
ล่วงหน้า อันเนื่องมาจากสภาพอากาศ เหตุการณ์ทางธรรมชาติ เหตุการณ์เมือง สภาพการจราจร สายการบิน
หรือ เหตุสุดพิสัยต่างๆ ทั้งนี้จะคำนึงถึงความปลอดภัย ความเป็นไปได้ และผลประโยชน์ของผู้เดินทางเป็น
สำคัญ ทางผู้เดินทางจะไม่ฟ้องร้องใดๆ อันเนื่องมาจากได้รับทราบเงื่อนไขก่อนเดินทางแล้ว
บริษัทฯ ขอสงวนสิทธิ์ริเริ่มและจบการให้บริการที่ สนามบินต้นทางขาไปเท่านั้น

- กรณีผู้เดินทางมาจากต่างจังหวัด หรือต่างประเทศ และจะทำการสำรองตั๋วเครื่องบินหรือยานพาหนะอื่นๆ เพื่อใช้ในการเดินทางไปและกลับ ณ สนามบิน ทางบริษัท จะไม่รับผิดชอบค่าใช้จ่ายเนื่องมาจากเป็นค่าใช้จ่ายที่นอกเหนือโปรแกรมทัวร์
- เนื่องจากห้องพักของโรงแรมในประเทศจีนนั้น มีห้องพักประเภท DOUBLE BED (DBL) ค่อนข้างจำกัด หากลูกค้ามีความประสงค์จะพักห้องพักประเภทนี้ กรุณาแจ้งเจ้าหน้าที่ล่วงหน้าก่อนทำการจองเท่านั้น
- บริษัท จะยึดประเภทห้องพักตามใบจองจากบริษัทเอเจนซีที่ท่านทำการจองทัวร์มาเท่านั้น หากมีการปรับเปลี่ยนห้องพักในระยะเวลาใกล้วันเดินทาง บริษัท ขอสงวนสิทธิ์ เปลี่ยนแปลงประเภทห้องพัก หรือเรียกเก็บค่าใช้จ่ายเพิ่มเติม
- โรงแรมที่ระบุในรายการทัวร์เป็นเพียงโรงแรมที่น่าเสนอเบื้องต้นเท่านั้น ซึ่งอาจมีการเปลี่ยนแปลง แต่โรงแรมที่เข้าพักจะเป็นโรงแรมระดับเดียวกันเท่านั้น (โรงแรมมาตรฐานประเทศจีน)
- กรณีเปลี่ยนแปลงการเดินทางจะต้องทำการออกตั๋วรถไฟความเร็วสูงใหม่เท่านั้น ไม่สามารถเปลี่ยนแปลงผู้เดินทางได้

อัตราค่าบริการรวม

1. ค่าตั๋วเครื่องบินโดยสารชั้นประหยัด ไป-กลับ พร้อมคณະรวมค่าภาษีสนามบิน และค่าธรรมเนียมเชื้อเพลิง **ยกเว้น !!** หากมีการประกาศปรับขึ้นจากทางสายการบินจะมีการเรียกเก็บเพิ่มเติมจากท่านภายหลัง และเนื่องจากเป็นตัวกรุ๊ปไม่สามารถ อัปเดตที่นั่งได้และไม่สามารถเลื่อนวันเดินทางได้ ท่านต้องไป-กลับพร้อมกรุ๊ปเท่านั้น ทั้งนี้เป็นไปตามเงื่อนไขของสายการบิน
 2. น้ำหนักกระเป๋าโหลดใต้ท้องเครื่อง 20 กิโลกรัม/ท่าน กระเป๋าถือขึ้นเครื่อง 1 ใบ ไม่เกินท่านละ 7 กิโลกรัม เป็นไปตามสายการบินกำหนด
 3. ค่ารถโค้ชปรับอากาศนำเที่ยวและรับส่งตามรายการที่ระบุไว้ในโปรแกรมทัวร์
 4. น้ำดื่มวันละ 1 ขวด
 5. ค่าธรรมเนียมเข้าชมสถานที่ตามรายการที่ระบุไว้ในโปรแกรมทัวร์
 6. ค่าอาหารตามรายการที่ระบุไว้ในโปรแกรมทัวร์
 7. ค่าเบี้ยประกันการเดินทางท่องเที่ยวระหว่างการเดินทาง วงเงินประกันท่านละ 1,000,000 บาท ค่าประกันอุบัติเหตุและค่ารักษาพยาบาล คุ่มครองเฉพาะกรณีที่ได้รับ อุบัติเหตุระหว่างการเดินทาง ไม่คุ้มครองถึงการสูญเสียทรัพย์สินส่วนตัวและไม่คุ้มครองโรคประจำตัวของผู้เดินทาง
 8. ค่าที่พักตามที่ระบุในรายการหรือเทียบเท่าระดับเดียวกัน (พักห้องละ 2-3 ท่าน)
 9. ค่าภาษีมูลค่าเพิ่ม 7% (เฉพาะค่าบริการ)
 10. หัก ณ ที่จ่าย 3% (เฉพาะค่าบริการ)
- กรณีต้องการพัก 3 ท่าน ห้องขนาด TRP

การเสริมเตียงจะเป็น Sofa Bed หรือ ที่นอนลูกฟูก ตามมาตรฐานของโรงแรมนั้นๆ ไม่สามารถรีเคลสได้ หากท่านไม่ประสงค์พักตามที่โรงแรมจัดให้ ถ้าต้องการชำระค่าบริการเพิ่มเติม เป็นห้องพักเดี่ยว และในกรณีโรงแรมนั้นๆ อยู่ในตัวเมือง แหล่งช้อปปิ้ง ห้องอาจจะมีความเล็ก จึงไม่สามารถเสริมเตียงได้ ทางบริษัทฯ มีการจัดห้องให้ตามความเหมาะสม

- **กรณีต้องการพัก 2 ท่าน**

หากประเภทห้องที่ท่านรีเคลสมาเต็ม อาทิเช่น รีเคลสห้องพักเป็น TWIN หรือ DOUBLE ทางบริษัทฯ ขอสงวนสิทธิ์ในการปรับประเภทห้องพัก เป็นตามที่โรงแรมมีอยู่ โดยไม่ต้องแจ้งให้ทราบล่วงหน้า

อัตราค่าบริการนี้ไม่รวม

1. ค่าใช้จ่ายส่วนตัวของผู้เดินทาง
2. ค่าโทรศัพท์, ค่าซักรีด, มินิบาร์ภายในห้องพัก, ที่วีช่องพิเศษ และค่ายานพาหนะ ฯลฯ ที่ไม่ได้ระบุในรายการทัวร์
3. ค่าทำหนังสือเดินทาง
4. ค่าวีซ่าและค่าดำเนินการยื่นขอวีซ่า
5. ค่าน้ำหนักกระเป๋า ที่เกินกว่าสายการบินกำหนด หรือ สัมภาระใหญ่กว่ามาตรฐาน
6. ค่าใช้จ่ายซึ่งอยู่เหนือการควบคุมของบริษัทฯ

การนัดหมายหยุดงาน ความล่าช้าของสายการบิน การประท้วง การจลาจล อุบัติภัยทางธรรมชาติ

การถูกปฏิเสธไม่ให้เข้าออกเมืองเนื่องจากเจ้าหน้าที่ตรวจคนเข้าเมืองและเจ้าหน้าที่กรมแรงงานทั้งในและต่างประเทศ

7. ค่าภาษีน้ำมัน ที่ทางสายการบินเรียกเก็บเพิ่ม ภายหลังจากที่บริษัทฯ ได้ออกขายโปรแกรมทัวร์ไปแล้ว
8. ค่าอาหารสำหรับท่านที่ทานเจ มังสวิรัติ หรืออาหารสำหรับมุสลิม
9. ค่าวีซ่าเดี่ยวและวีซ่ากรุ๊ปเข้าประเทศจีน ** ในกรณีรัฐบาลจีนประกาศยกเลิกฟรีวีซ่า ไม่ว่าจะด้วยสาเหตุใดๆ ทั้งสิ้น ผู้เดินทางจะต้องเสียค่าใช้จ่ายในการทำวีซ่าด้วยตนเอง**
10. ค่าทิปไกด์ คนขับรถ และ ไกด์ท้องถิ่น 1,500 บาท/ท่าน/ทริป (บังคับตามระเบียบธรรมเนียมของประเทศ) หัวหน้าทัวร์ไทยท่านสามารถให้ค่าทิปได้ตามความพึงพอใจของท่าน

เงื่อนไขการให้บริการ

- **การสำรองที่นั่ง/การชำระมัดจำและชำระส่วนที่เหลือ**

สำรองที่นั่งกรุณา **ชำระเงินมัดจำท่านละ 15,000 บาท (พีเรียดเทศกาลวันหยุดชำระเงินมัดจำท่านละ 20,000)** ภายใน 2-3 วันเพื่อสำรองสิทธิ์ในการเดินทางมิเช่นนั้น บริษัทฯ จะถือว่าท่านยกเลิกการเดินทางโดยอัตโนมัติท่านจะโดนยึดมัดจำโดยที่ท่านจะไม่สามารถเรียกร้องใดๆ คืนได้ อันเนื่องมาจากบริษัทฯ จำเป็นที่จะต้องสำรองค่าใช้จ่ายในส่วนของที่พักและตัวเครื่องบินไปก่อนหน้านั้นแล้ว หากท่านสำรองที่นั่งน้อยกว่า 30 วัน ทางบริษัทฯ จะเรียกเก็บยอดเต็มจำนวนทันที หลังจากทำการจองแล้วกรุณาเตรียมเอกสารสำหรับการ

เดินทางให้พร้อม เช่น หน้าพาสปอร์ตเพื่อออกตัวหรือคำขอพิเศษเพิ่มเติมต่างๆ ให้แก่พนักงานขาย และหากท่านชำระเงินเข้ามาไม่ว่าจะบางส่วนหรือทั้งหมด บริษัทจะถือว่าท่านยอมรับเงื่อนไขที่ระบุไว้ทั้งหมดนี้แล้ว

จำนวนคนในการออกเดินทาง

- ทางบริษัทขอสงวนสิทธิ์ในการเรียกเก็บเงินเพิ่ม ยกเลิกหรือเลื่อนการเดินทางหากมี **ผู้เดินทางน้อยกว่า 10 ท่าน** ซึ่งทำให้กรุ๊ปไม่สามารถออกเดินทางได้ โดยบริษัทจะแจ้งท่านล่วงหน้าอย่างน้อย 15 วันก่อนออกเดินทาง และหากไม่สามารถออกเดินทางได้ ทางบริษัท ยินดีที่จะคืนเงินทั้งหมดให้ท่านหรือจัดหาทัวร์อื่นให้ท่านหากท่านต้องการ

การบริการดูแลเป็นพิเศษ

- กรณีผู้เดินทางต้องการความช่วยเหลือเป็นพิเศษ อาทิเช่น การใช้วีลแชร์ กรุณาแจ้งบริษัทฯ อย่างน้อย 7 วันก่อนการเดินทาง มิฉะนั้นบริษัทฯ จะไม่สามารถจัดการล่วงหน้าได้ เนื่องจากการขอวีลแชร์ในสนามบินนั้นต้องมีขั้นตอนในการขอล่วงหน้า และบางสายการบินมีการเรียกเก็บค่าใช้จ่ายทั้งทางสนามบินในไทยและในต่างประเทศ ซึ่งผู้เดินทางสามารถสอบถามกับเจ้าหน้าที่ได้โดยตรงก่อนทำการจอง และหากในขณะของท่านมีผู้ต้องการดูแลพิเศษ เช่น ผู้ที่นั่งรถเข็น (Wheelchair), เด็ก, ผู้สูงอายุและผู้ที่มีโรคประจำตัวหรือมีสะดอกในการเดินทางท่องเที่ยวในระยะเวลาเกินกว่า 4-5 ชั่วโมงติดต่อกัน ท่านและครอบครัวต้องให้การดูแลสมาชิกภายในครอบครัวของท่านเอง เนื่องจากการเดินทางเป็นหมู่คณะ หัวหน้าทัวร์มีความจำเป็นต้องดูแลคณะทัวร์ทั้งหมด

การถูกปฏิเสธการเข้าหรือออกประเทศ

- ในกรณีที่กองการตรวจคนเข้าเมืองปฏิเสธมิให้ท่านเดินทางเข้าออกประเทศ ไม่ว่าจะประเทศไทยหรือต่างประเทศก็ตาม บริษัทฯ ขอสงวนสิทธิ์ในการไม่คืนค่าทัวร์ไม่ว่าจะกรณีใดๆก็ตาม ซึ่งการตรวจคนเข้าเมืองนั้นเป็นสิทธิ์ของเจ้าหน้าที่ของรัฐของประเทศนั้นๆ และขอแจ้งให้ผู้เดินทางทราบว่าทางบริษัทและมัคคุเทศก์หรือหัวหน้าทัวร์ ไม่มีสิทธิ์ที่จะช่วยเหลือใดๆทั้งสิ้น เพราะอำนาจการตัดสินใจเป็นของเจ้าหน้าที่ทางกองการตรวจคนเข้าเมืองโดยเด็ดขาด อนึ่ง ทสงบริษัทฯ มีจุดประสงค์ที่จะทำธุรกิจเพื่อการท่องเที่ยวเท่านั้น ไม่สนับสนุนให้ลูกค้าเดินทางเข้า-ออกประเทศอย่างผิดกฎหมาย และ หนังสือเดินทางจะต้องมีอายุเหลือไม่น้อยกว่า 6 เดือนและมีหน้าแสดมปีไม่น้อยกว่า 5 หน้ากระดาษ
- **การงดเว้นการร่วมทริปบางรายการ**
 - หากผู้เดินทางงดเว้นการร่วมทริปบางสถานที่ในรายการ พร้อมคณะผู้เดินทางอื่นท่านจะไม่สามารถเรียกร้องค่าบริการใดๆ ได้ทั้งสิ้น บริษัทจะถือว่าท่านประสงค์ที่จะสละสิทธิ์และไม่ร่วมเดินทางพร้อมคณะ

เงื่อนไขการยกเลิกการจอง

1. **ยกเลิกก่อนการเดินทาง 45 วัน คืนเงินค่าทัวร์ 100%** (ในกรณีวันเดินทางตรงกับเทศกาล หรือหยุดยาว เช่น สงกรานต์ / ปีใหม่ เป็น 60 วัน) หรือ หักค่าใช้จ่ายที่เกิดขึ้นจริง (ถ้ามี)
2. **ยกเลิกก่อนการเดินทาง 30 วัน ยึดมัดจำ 100%** หรือ หักค่าใช้จ่ายที่เกิดขึ้นจริง เช่น ค่ามัดจำตัวเครื่องบิน, ค่ามัดจำโรงแรม, ค่าวีซ่า (ถ้ามี)

3. ยกเลิกก่อนการเดินทาง 25 วัน ขอสงวนสิทธิ์ในการคืนเงินค่าทัวร์ทั้งหมดทุกกรณี

กรณีที่เดินทางช่วงวันหยุดนักขัตฤกษ์ วันหยุดยาวอื่นๆ กรุ๊ปเหมาส่วนตัว และกรุ๊ปที่แจ้งปิดไปแล้ว
ทางบริษัทขอสงวนสิทธิ์ในการคืนเงินมัดจำ และ/หรือ ค่าทัวร์ทั้งหมด ไม่ว่าจะกรณีใดๆ ทั้งสิ้น

4. หากมีการยกเลิกการเดินทางโดยไม่ใช่ความผิดของบริษัททัวร์ ทางบริษัทขอสงวนสิทธิ์ไม่รับผิดชอบ และคืนค่าทัวร์ส่วนใดส่วนหนึ่งให้ท่านได้ไม่ว่ากรณีใดๆ ทั้งสิ้น เช่น สถานทูตปฏิเสธวีซ่า ด้านตรวจคนเข้าเมือง เอกสารปลอม นโยบายห้ามเข้าออกประเทศ ฯลฯ
5. กรณียื่นวีซ่าแล้วไม่ได้รับการอนุมัติจากทางสถานทูต (วีซ่าไม่ผ่าน) และท่านได้ชำระค่าทัวร์ทั้งหมดหรือค่ามัดจำมาแล้ว ทางบริษัทขอสงวนสิทธิ์ในการหักค่าบริการ ค่ายื่นวีซ่า และค่าใช้จ่ายที่เกิดขึ้นจริง อาทิ เช่น กรณีออกตั๋วเครื่องบินแล้ว หรือได้ชำระค่าบริการในส่วนของการต่างประเทศ เช่น โรงแรม ตั๋วรถไฟ เป็นต้น
6. กรณีต้องการเปลี่ยนแปลงที่เรือวันเดินทาง (เลื่อนวันเดินทาง) ทางบริษัทขอสงวนสิทธิ์ในการหักค่าใช้จ่าย การดำเนินการต่างๆ ที่เกิดขึ้นจริงสำหรับการดำเนินการจองครั้งแรก ตามจำนวนครั้งที่เปลี่ยนแปลง ไม่ว่าจะกรณีใดๆ ทั้งสิ้น
7. กรณีตัดกรุ๊ปเหมาที่เรือวันเดินทางตามหน้าร้านและชำระเงินมาแล้ว ไม่สามารถยกเลิกทุกกรณี แต่ท่านสามารถเลื่อนการเดินทางได้ ต้องแจ้งให้ทางบริษัททราบล่วงหน้าไม่น้อยกว่า 30 วัน ก่อนเดินทาง โดยเงื่อนไขเป็นไปตามที่บริษัทกำหนด

การออกตัวโดยสารภายในประเทศ

- หากท่านมีความจำเป็นจะต้องซื้อตั๋วเครื่องบินภายในประเทศ เพื่อบินไปและกลับจากกรุงเทพฯ กรุณาสอบถามเที่ยวบินเพื่อยืนยันกับเจ้าหน้าที่ก่อนการจอง และ **ขอแนะนำให้ท่านซื้อตั๋วเครื่องบินแบบสามารถเลื่อนวันและเวลาเดินทางได้** อันเนื่องมาจากหากเกิดความผิดพลาดจากทางสายการบิน การล่าช้าของสายการบิน การยุบเที่ยวบินรวมกันตารางการเดินทางมีการเปลี่ยนแปลง ซึ่งสายการบินพิจารณาสถานการณ์แล้วพบว่าอยู่เหนือการควบคุมของทางสายการบิน หรือจะเป็นเหตุผลเชิงพาณิชย์ หรือเป็นเหตุผลด้านความปลอดภัย ดังนั้น เหตุผลเหล่านี้ อยู่เหนือการควบคุมของบริษัทฯ บริษัทขอสงวนสิทธิ์ที่จะไม่รับผิดชอบต่อค่าใช้จ่ายใดๆ ทั้งสิ้น อนึ่ง บริษัทฯ จะยืนยันกรุ๊ปออกเดินทางประมาณ 7 วันก่อนเดินทาง หากไม่มั่นใจ กรุณาสอบถามพนักงานขายโดยตรง

หากกรุ๊ปคอนเฟิร์มแล้วไม่สามารถเลื่อนการเดินทางได้

- หากกรุ๊ปคอนเฟิร์มเดินทางแล้วนั้น ท่านจะไม่สามารถเลื่อนการเดินทางได้ ไม่ว่าจะเหตุผลใดๆ ต่อท่านก็ตาม อันเนื่องมาจากการคอนเฟิร์มของกรุ๊ปนั้นประกอบจากตัวเลขการจองการเดินทางของท่าน หากท่านถอนตัวออก ทำให้กรุ๊ปมีค่าใช้จ่ายเพิ่มเติมขึ้น หรืออาจทำให้กรุ๊ปไม่สามารถออกเดินทางได้ดังนั้น ทางบริษัทขอสงวนสิทธิ์มีอนุญาติให้เลื่อนวันเดินทางใดๆ ได้ทั้งสิ้นและเก็บค่าใช้จ่ายทั้งหมดตามจำนวนเงินของราคาทัวร์
- การชำระเงินหมายถึงการยืนยันจำนวนผู้เดินทาง ไม่สามารถปรับเปลี่ยนได้

- การชำระเงินเข้ามานั้น หมายถึงท่านที่ยอมรับข้อเสนอและยืนยันจำนวนตามที่ท่านได้จองเข้ามา หากท่านชำระเงินเข้ามาแล้วจะไม่สามารถเปลี่ยนแปลงจำนวนของผู้เดินทางได้และหากมีความจำเป็นจะต้องเปลี่ยนแปลงท่านจะยินยอมให้ทางบริษัทฯ คิดค่าใช้จ่ายที่ทางทัวร์เสียหาย รวมถึงค่าเสียเวลาในการขายอย่างน้อยที่สุดเท่าจำนวนเงินมัดจำ ทั้งนี้ทั้งนั้นให้เป็นไปตามเงื่อนไขของบริษัท
- บริษัทฯจะไม่รับผิดชอบใดๆ ทั้งสิ้น หากเกิดกรณีความล่าช้าของสายการบิน,การยกเลิกเที่ยวบิน, การประท้วง,การนัดหยุดงาน,การก่อการจลาจล,อุบัติเหตุทางธรรมชาติ,การนำสิ่งของผิดกฎหมาย ซึ่งอยู่นอกเหนือความรับผิดชอบของบริษัทฯ และบริษัทฯ จะไม่รับผิดชอบใดๆ ทั้งสิ้น หากเกิดสิ่งของสูญหาย อันเนื่องเกิดจากความประมาทของท่าน,เกิดจากการโจรกรรมและอุบัติเหตุจากความประมาทของนักท่องเที่ยวเอง

- **ข้อความสำคัญ!** พาสปอร์ตต้องมีอายุการใช้งาน ไม่ต่ำกว่า 6 เดือน นับจากวันที่เดินทางกลับเข้าประเทศไทย และมีหน้าว่างสำหรับลงตราประทับวีซ่า และประทับตราเข้า-ออกประเทศ อย่างน้อย 2 หน้าเต็ม

true 5G
SIM GO TRAVEL
Top Traveler's Choice
GO Travel SIM (Asia & Australia)
6 GB นาน 10 วัน
ราคาเพียง 399 บาท

true 5G
SIM GO TRAVEL
Top Traveler's Choice
GO Travel SIM (Asia & Australia)
12 GB นาน 10 วัน
ราคาเพียง 549 บาท

คุ้มจัด เน็ตจ๋าจุกๆ

ท่านสามารถสอบถามและซื้อกับหัวหน้าทัวร์ได้