



บริษัท ทรานเวลซีด จำกัด

105/12 หมู่ 4 ถนนราชพฤกษ์ ตำบลบางรักน้อย
อำเภอเมือง จ.นนทบุรี 11000

สอบถามข้อมูลโปรแกรมทัวร์ โทร. **02-108-7900**

Email : contact@travelzeed.com

www.travelzeed.com

ททท.เลขที่ 11/08038



@travelzeed



TG 4 3
บิน วัน คืน

VIETNAM

ฮานอย • ซาปา • ฟานซีปัน • นิงห์บิ่งห์



FANSIPAN
3,143M

WOW

KK SAPA HOTEL
วิวภูเขา 180 องศา

นั่งเรือ นิงห์บิ่งห์

เวียดนามเหนือ สุดพรีเมียม

ขึ้นกระเช้าสู่อยอดเขาฟานซีปัน ล่องเรือชมถ้ำนิงห์บิ่งห์มรดกโลก
พักโรงแรมระดับพรีเมียม... แลนด์มาร์คห้องพักวิวเขา
เช็กอินหมู่บ้านรูปหลากสี แลนด์มาร์คสุดฮิตของฮานอย
ชมเวนิสแห่งเวียดนาม Mega Grand World

ราคาเริ่มต้น

23,999.-

เดินทาง พฤษภาคม - ตุลาคม 69

พักเมืองตากอากาศซาปา 2 คืน

พิเศษ! SEN Buffet ระดับพรีเมียม

ซีฟู้ดซาซิมิ ขนมหวาน จัดเต็มไม่อั้น
ชาบูหม้อไฟปลาแซลมอนพร้อมไวน์แดง



★★★★★

พักระดับ 5 ดาว

ฟรี!!

น้ำหนักกระเป๋า 23 kg.

WVN110425-TG

วันที่	โปรแกรมทัวร์	อาหาร			โรงแรม
		เช้า	กลางวัน	เย็น	
1.	กรุงเทพ(สนามบินสุวรรณภูมิ)-ลาวไก-ตลาดชายแดนก๊วกเลี้ยว-ซาปา-โบสถ์หินเมืองซาปา-ตลาดคนเดิน Love Market	✈	✓	✓	KK SAPA หรือเทียบเท่า ระดับ 5 ดาว (ห้องพักรีวิวเขา)
2.	หมู่บ้านก๊ตก๊ต - โมอาน่า คาเฟ่ - นั่งรถรางเมืองซาปา - ขึ้นกระเช้าฟานซีปัน	✓	van sam Buffet	หม้อไฟ ปลาแซลมอน	KK SAPA หรือเทียบเท่า ระดับ 5 ดาว (ห้องพักรีวิวเขา)
3.	ซาปา-- ซานออย- Grand Word Ha noi - วัดเงินก๊วก - อีสระซ้อปั้ง ถนน 36 สาย	✓	✓	SEN BUFFET	Grand Vista Hotel หรือเทียบเท่า ระดับ 5 ดาว
4.	หมู่บ้านธูป-นึ่งหึ่งบิ่งห์ - ล่องเรือฮาลองบก (นั่งเรือกระจาด) สนามบินนอยบาย - กรุงเทพ (สนามบินสุวรรณภูมิ)	✓	✓	เผือกไก่	

** รายการทัวร์ข้างต้นอาจมีการปรับเปลี่ยนเพื่อความเหมาะสม โดยคำนึงถึงผลประโยชน์ของลูกค้าเป็นสำคัญ**

โดยสายการบิน : Thai Airways (TG)



TG560 07.45 - 09.35

BKK  HAN
สุวรรณภูมิ ฮานอย

TG565 20.25 - 22.15

HAN  BKK
ฮานอย สุวรรณภูมิ

สัมภาระโหลดใต้เครื่อง 23 KG. ถังขึ้นเครื่อง 7 KG.(อาจมีการเปลี่ยนแปลงขึ้นอยู่กับสายการบิน)

*กรณีลูกค้ามีชื่อตัวภายในประเทศ กรุณาสอบถามคอนเฟิร์มตารางการบินกับทางเจ้าหน้าที่อีกครั้ง**

DAY1

กรุงเทพ(สนามบินสุวรรณภูมิ)ลาวไก-ตลาดชายแดนก๊กเลี้ยว-ซาปา-โบสถ์หิน
เมืองซาปา-ตลาดคนเดิน Love Market

- 04.30 น. คณะพร้อมกัน ณ **สนามบินสุวรรณภูมิ** อาคารผู้โดยสารขาออกระหว่างประเทศชั้น 4 เคาน์เตอร์ **สายการบิน Thai Airways (TG) รวมน้ำหนักกระเป๋า 23 กิโลกรัม/ท่านละ1ใบ** เจ้าหน้าที่ของบริษัทฯ คอยให้การต้อนรับและอำนวยความสะดวก
- 07.45 น. ออกเดินทางสู่ **เมืองฮานอย (Hanoi) ประเทศเวียดนาม (Vietnam)** โดยสายการบิน **Thai Airways (TG)** เที่ยวบินที่ **TG560 (07.45-09.35)** (บริการอาหารและเครื่องดื่มบนเครื่อง) *(ใช้ระยะเวลาในการเดินทาง ประมาณ 1.50 ชั่วโมง)*



*****เที่ยวบินหรือเวลาอาจมีการเปลี่ยนแปลง ทั้งนี้ขึ้นอยู่กับสายการบินเป็นผู้กำหนด*****
ขอสงวนสิทธิ์ในการเลือกที่นั่งบนเครื่องบิน เนื่องจากเป็นตั๋วกรุ๊ป การจัดที่นั่งจะเป็นระบบ RANDOM ที่นั่งอาจจะไม่ได้นั่งติดกัน ทางบริษัทไม่สามารถเข้าไปแทรกแซงได้ ซึ่งเป็นไปตามเงื่อนไขของสายการบินเป็นผู้กำหนด

- 09.35 น. เดินทางถึง **สนามบินนอยบาย กรุงฮานอย ประเทศเวียดนาม** ผ่านพิธีการตรวจคนเข้าเมือง และศุลกากรตามขั้นตอน *(เวลาท้องถิ่นประเทศเวียดนามเหมือนกับเวลาท้องถิ่นประเทศไทย)*
รับประทานขนมปัง(บันหมี่) ขนมปังเวียดนามที่ได้รับอิทธิพลมาจากประเทศฝรั่งเศส หรือเรียกอีกชื่อว่า "แซนด์วิชเวียดนาม" และน้ำดื่ม (บริการบนรถ)
นำท่านเดินทางสู่ทางตอนเหนือของประเทศเวียดนามสู่ **เมืองลาวไก (Lao Cai)** เมืองเศรษฐกิจชายแดนเวียดนาม-จีน ให้ท่านได้ช้อปปิ้ง **ตลาดชายแดนก๊กเลี้ยว (Coc Leu Market)** มีสินค้าให้ท่านได้เลือกซื้อมากมายไม่ว่าจะเป็นสินค้าของเวียดนาม และจีน อาทิเช่น เสื้อผ้า กระเป๋า ของใช้ต่างๆอีกมากมาย ให้ท่านเลือกซื้อเป็นของฝาก
- เที่ยง** **รับประทานอาหารเที่ยง ณ ภัตตาคาร**
นำท่านเดินทางสู่ **เมืองซาปา (Sapa)** เมืองเล็กๆแห่งนี้เริ่มต้นเป็นเมืองแห่งการพักผ่อนระหว่างทางจะผ่านชมแปลงนาข้าวแบบขั้นบันไดที่กว้างใหญ่สวยงาม เมื่อครั้งที่ฝรั่งเศสซึ่งปกครองเวียดนามอยู่ในขณะนั้นได้มา

WVN110425-TG ฮานอย-ซาปา-ฟานซีปัน-นิงห์บิงห์ 4วัน3คืน (พัก 5 ดาว)

สร้างสถานี่บนภูเขาขึ้นในปี พ.ศ.2465 จากนั้นจึงเริ่มมีชาวต่างชาติมาพักผ่อนในช่วงวันหยุดเป็นประจำ เพราะอากาศดีและเงียบสงบ และเริ่มเป็นที่รู้จักกันในหมู่นักท่องเที่ยว จึงทำให้ปัจจุบันที่นี่ได้รับความนิยมเป็นอย่างมาก นอกจากบรรยากาศแล้ว บรรดาชาวเขาที่อาศัยอยู่บริเวณนี้ก็มีวิถีชีวิตที่น่าสนใจ พื้นที่ในซาปาเต็มไปด้วย

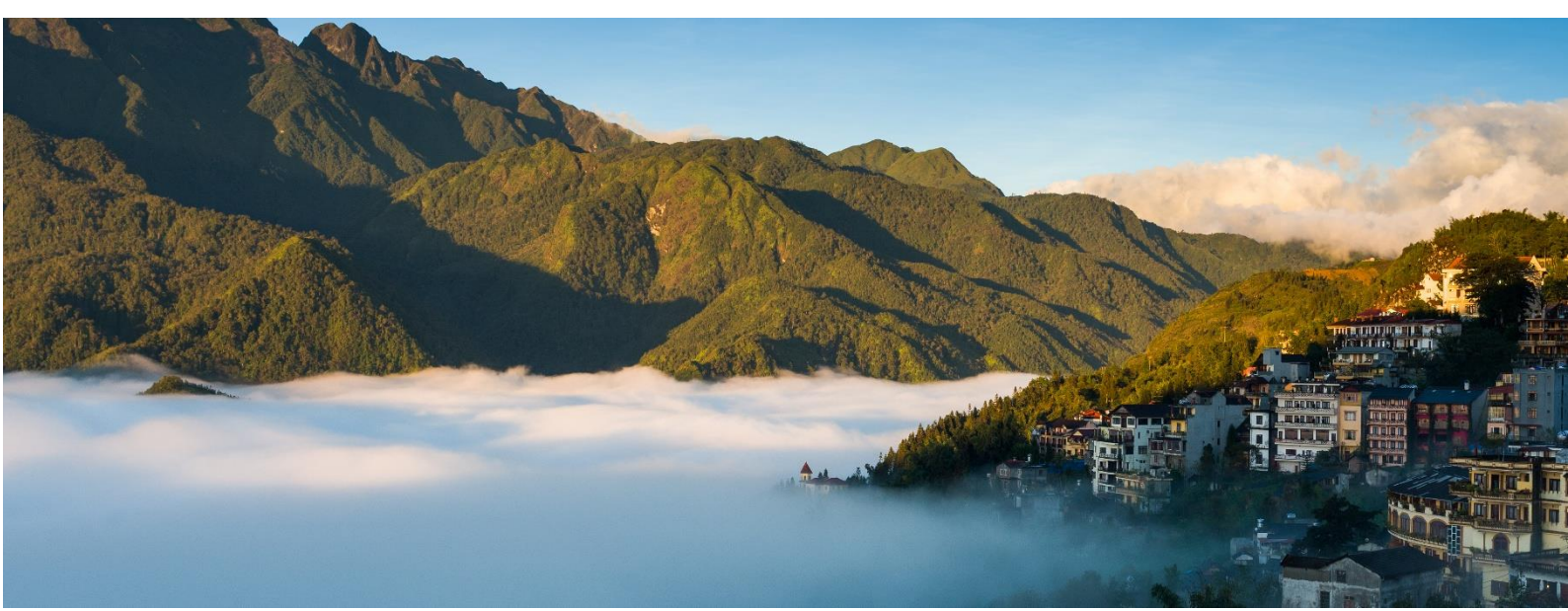

นาขั้นบันไดท่ามกลางที่ลาดไหล่เขาที่ทอดตัวอย่างมีเสน่ห์

นำท่านชม **โบสถ์หิน (The Ancient Stone Church)** เป็นโบสถ์ฝรั่งเศสที่สร้างมาตั้งแต่ปี ค.ศ.1895 มีความโดดเด่นสวยงาม ด้วยวัสดุอิฐสีน้ำตาลแดง ที่นี่จะนิยมถ่ายภาพตอนกลางคืนที่มีการเปิดไฟสีส่องสว่าง จะได้บรรยากาศสวยงาม จากนั้นนำท่านอิสระช้อปปิ้งที่ **ตลาด Love Market** ตลาดคนเดินกลางคืน มีสินค้าให้ท่านเลือกช้อปปิ้งมากมาย ไม่ว่าจะเป็นสินค้าพื้นเมือง ของฝาก ขนม กระเป๋า รองเท้า ท่านสามารถช้อปปิ้งได้อย่างจุใจ



WVN110425-TG ซานอย-ซาปา-ฟานซีปัน-นึ่งห้บิงห์ 4วัน3คืน (พัก 5 ดาว)

เย็น

รับประทานอาหารเย็น ณ ภัตตาคาร

ที่พัก **KK Sapa Hotel** หรือเทียบเท่าระดับ 5 ดาว มาตรฐานเวียดนาม (พัก 2คืน) (ห้องพักวิวภูเขา)

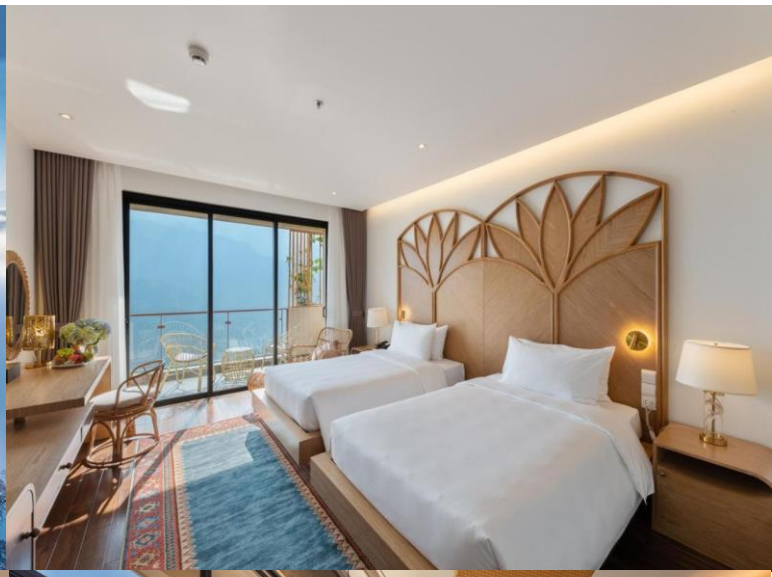

DAY2 หมู่บ้านก๊ตก๊ต - โมอาน่า คาเฟ่ - นั่งรถรางเมืองซาปา-ขึ้นกระเช้าฟานซีปัน

เช้า

รับประทานอาหารเช้า ณ โรงแรม

นำท่านเดินเท้าชม **หมู่บ้านก๊ตก๊ต (Cat Cat Village)** ซึ่งเป็นที่อยู่อาศัยของชาวม้งดำและยังเป็นหมู่บ้านที่เก่าแก่ที่สุดในบรรดาหมู่บ้านทั้งหมดของเมืองซาปา ระหว่างทางเดินท่านจะได้พบกับเหล่าชาวเขาและชุมชนเกษตรกรรมและการเพาะปลูกต่าง ๆ เฟลิดเฟลินไปกับการถ่ายภาพความงดงามของธรรมชาติที่อุดมสมบูรณ์ที่สุด หมู่บ้านก๊ตก๊ตล้อมรอบด้วยนาข้าวขั้นบันไดบนหุบเขาที่สวยงาม, เนินเขาที่เขียวขจี และน้ำตกที่สวยงาม ทำให้นักท่องเที่ยวที่มาเที่ยวที่นี่ได้เห็นทิวทัศน์ที่งดงามของซาปา ตลอดการเดินทางเท้าจะมีบ้านเรือนของ

WVN110425-TG ฮานอย-ซาปา-ฟานซีปัน-นิงห์บิงห์ 4วัน3คืน (พัก 5 ดาว)

ชาวเขาที่เปิดร้านวางจำหน่ายสินค้าพื้นเมือง ของที่ระลึกแก่นักท่องเที่ยว หมู่บ้านเล็กๆแห่งนี้ยังมี **น้ำตกก๊ตก๊ต (Cat Cat Waterfall)** อันงดงามที่มีกังหัน ซึ่งอยู่ใกล้ ๆ กัน ดื่มด่ำไปกับวิถีชีวิตแบบท้องถิ่น



จากนั้นพาท่านเช็คอินแลนด์มาร์คแห่งใหม่ของซาปา **โมอาน่า ซาปา คาเฟ่ (MOANA SAPA CAFÉ)** จัลดองไฮไลท์ของที่เที่ยวแต่ละที่มารวมไว้ให้ท่านได้ถ่ายรูปท่ามกลางบรรยากาศที่อบอุ่นไปด้วยภูเขา

WVN110425-TG ซานอย-ซาปา-ฟานซีปัน-นิงห์บิงห์ 4วัน3คืน (พัก 5 ดาว)



เที่ยง

รับประทานอาหารเที่ยง ณ ภัตตาคาร พิเศษ!!! VAN SAM BUFFET

นำท่าน นั่งรถรางเมืองซาปา จากสถานีซาปาสู่สถานีกระเช้า(ราคาทัวร์รวมค่ารถรางแล้ว) เพื่อขึ้นยอดเขา ฟานซีปันระยะทางประมาณ 2 กิโลเมตร ท่านจะได้สัมผัสกับความสวยงามของธรรมชาติระหว่างสองข้างทาง



เมื่อถึงสถานีกระเช้า นั่งกระเช้าไฟฟ้าเพื่อขึ้นสู่ยอดเขาฟานซีปัน (Cable Car Fansipan) (ราคาทัวร์รวมค่า

WVN110425-TG ฮานอย-ซาปา-ฟานซีปัน-นึ่งหึ่งบิ่งห์ 4วัน3คืน (พัก 5 ดาว)

กระเช้าแล้ว) ท่านสามารถเดินขึ้นสู่จุดสูงสุดของยอดเขาฟานซีปัน หรือเลือกใช้บริการรถราง (ไม่รวมรถรางขึ้น



สู่ยอดเขาฟานซีปัน) ท่ามกลางมวลเมฆที่ลอยละล่องอยู่รอบๆ ชมทัศนียภาพที่แสนสวยงามบนจุดชมวิวกว้างในระดับความสูง 3,143 เมตร ยอดเขาสูงสุดแห่งเวียดนามและในภูมิภาคอินโดจีนจนได้รับการกล่าวขานว่า “หลังคาแห่งอินโดจีน” ท่านสามารถถ่ายภาพวิวทิวทัศน์ความสวยงามของซาปาได้ระหว่างทางขึ้นกระเช้าลอยฟ้าติดกระจกสามารถมองเห็นวิวเมืองซาปาและความสวยงามของธรรมชาติได้ 360 องศา ชมความงามของป่าไม้ แม่น้ำ ลำธารสายน้อยใหญ่ วิวของนาขั้นบันไดที่สวยงามเป็นที่ขึ้นชื่อของเมืองซาปาลับไปกับหมู่บ้านของชาวเขา รวมถึงภูเขาและม่านหมอกที่เรียงตัวซ้อนกันเป็นฉากหลังที่สวยงาม ขณะที่กำลังเพลิดเพลินกับวิวทิวทัศน์ที่สวยงามกระเช้าจะเคลื่อนเข้าสู่ ยอดเขาฟานซีปัน นำท่านเดินต่อไปอีกเล็กน้อยเพื่อพิชิตยอดเขาฟานซีปัน (Fansipan) ถ่ายภาพเป็นที่ระลึกกับสัญลักษณ์สแตนเลส 3 เหลี่ยมที่แสดงว่าท่านได้มายืนอยู่บน จุดสูงสุดของยอดเขาฟานซีปัน พร้อม สัมผัสกับเมฆหมอก และวิวทิวทัศน์ที่สวยงามบน

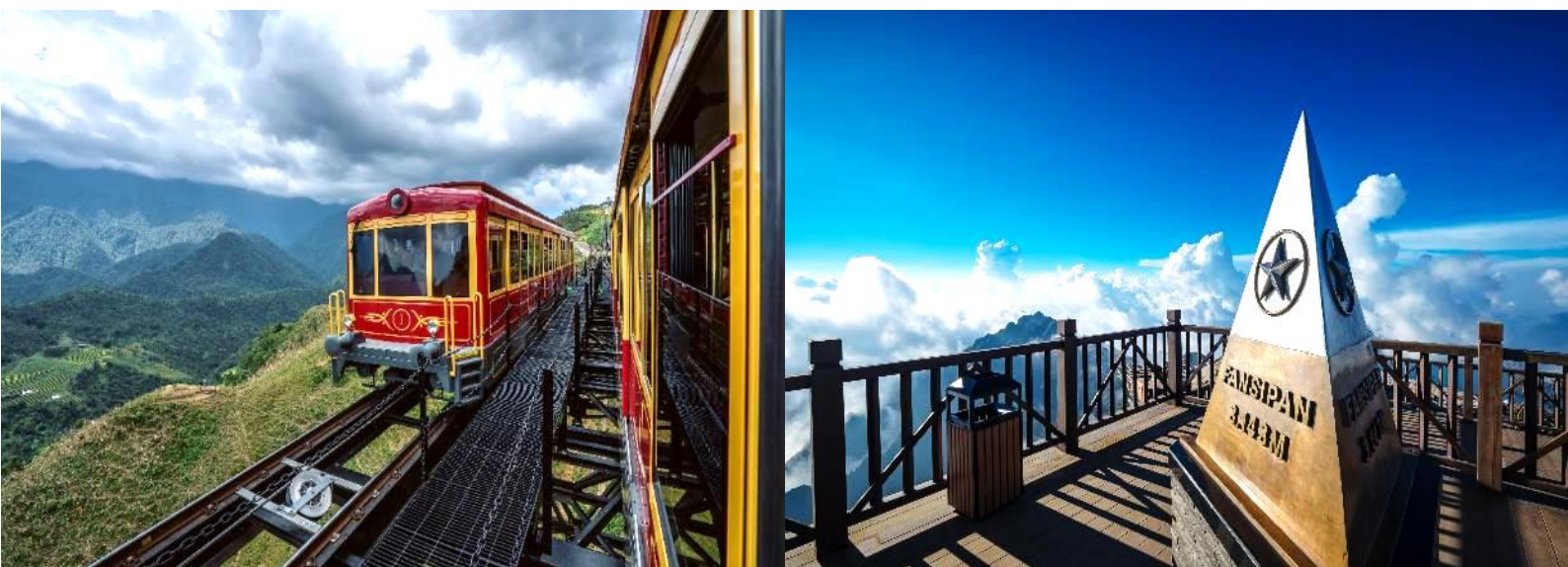

WVN110425-TG สานอย-ซาปา-ฟานซีปัน-นึ่งห์บิงห์ 4วัน3คืน (พัก 5 ดาว)

ยอดเขา นำท่านชมทัศนียภาพด้านบนพร้อมถ่ายภาพวิทิวทัศน์ และชมแนวเทือกเขาในเขตชายแดนยูนิานานของประเทศจีน ระหว่างที่ท่านอยู่ด้านบนนั้นหากสภาพอากาศไม่มีเมฆปกคลุมมาก ท่านสามารถมองเห็นทิวทัศน์ของยอดเขาฮัมรองได้อีกด้วย



หมายเหตุ : หากวันที่เดินทางไปฟานซีปัน แล้วกระเช้ามีการปิดปรับปรุงเนื่องจากสภาพอากาศหรือเหตุการณ์ใดๆ ที่ไม่สามารถขึ้นกระเช้าได้ ทางบริษัทจะทำการปรับเปลี่ยนโปรแกรมตามความเหมาะสม และคืนเงินค่าส่วนต่างคืน

เย็น รับประทานอาหารเย็น ณ ภัตตาคาร พิเศษซาบูหม้อไฟปลาแซลมอนและไวน์แดงดालัด ที่พัก KK Sapa Hotel หรือเทียบเท่าระดับ 5 ดาว มาตรฐานเวียดนาม (พัก 2คืน) (ห้องพักวิวภูเขา)

DAY3 ซาปา – สานอย – Grand Word Ha noi - วัดเงินก๊วก - อีสระซ้อปั้ง ถนน 36 สาย

เช้า รับประทานอาหารเช้า ณ โรงแรม
หลังจากนั้นนำท่านเดินทางสู่ เมืองสานอย (Hanoi) ให้ท่านได้เพลิดเพลินไปกับการชมบรรยากาศธรรมชาติ ทั้ง 2 ข้างทางและวิถีชีวิตของชาวเวียดนาม จากนั้นนำท่านช้อปปิ้งที่ ร้านผ้าไหม

WVN110425-TG ฮานอย-ซาปา-ฟานซีปัน-นิงห์บิงห์ 4วัน3คืน (พัก 5 ดาว)

เที่ยง

รับประทานอาหารเที่ยง ณ ภัตตาคาร

นำท่านสู่แลนด์มาร์คสถานที่ท่องเที่ยวแห่งใหม่ของฮานอย **เมก้าแกรนด์เวิลด์ (Mega Grand World)** ทั้งนักท่องเที่ยวต่างชาติ และชาวเวียดนาม แหล่งรวมความบันเทิงที่ทันสมัย ที่ท่านจะได้สัมผัสเห็นวัฒนธรรมศิลปะ สถาปัตยกรรมร่วมสมัยของเอเชียยุโรป ที่ถ่ายทอดผ่านทางอาคารบ้านเรือน และการตกแต่งด้วยกลิ่นไอความเป็นอิตาเลียน ท่านจะได้เพลิดเพลินไปกับร้านค้ามากมาย ให้เลือกซื้อของฝาก ต่าง ๆ และเติมอิมไปด้วยมุมถ่ายรูปมากมาย

จากนั้นชม**วัดเจินก๊วก (Tran Quoc)** เป็นวัดที่อยู่ใจกลางเมืองของเวียดนาม ใกล้ชิดกับทะเลสาบตะวันตกของเมืองฮานอย สร้างด้วย **อิสรระซ้อปั้ง ถนน 36 สาย** เป็นย่านโบราณที่มีชื่อเสียงทางด้านงานหัตถกรรม และสินค้าพื้นเมืองที่ใหญ่ที่สุดของกรุงฮานอย ซึ่งปัจจุบันมีประวัติยาวนานกว่า 600 ปี ที่เรียกชื่อแบบนี้เนื่องมาจาก 36 อาชีพอันเก่าแก่ที่ทำมาค้าขายกันในย่านนี้ เป็นย่านค้าขายที่คึกคักด้วยสินค้านานาชนิดทั้ง



ของกิน เสื้อผ้า และของที่ระลึกที่เป็นทั้งผ้าไหม กระเป๋า หรือเครื่องเงินที่มีลวดลายประณีตสวยงามมากมาย โดยจะแบ่งออกเป็นถนนสายต่างๆ ทั้ง 36 สาย เช่นถนนเสื้อผ้าก็จะเป็นเสื้อผ้าทั้งสาย ให้ผู้มาเที่ยว

WVN110425-TG ฮานอย-ซาปา-ฟานซีปัน-นิงห์บิงห์ 4วัน3คืน (พัก 5 ดาว)

ฮานอยสามารถเดินเลือกซื้อเลือกชมกันอย่างจุใจกันไปเลย และเป็นย่านที่มีสินค้าราคาถูกให้ท่านได้เลือกสรรมากมาย ให้ท่านได้ช้อปปิ้งที่ร้านขนม

เย็น

รับประทานอาหารเย็น ณ ภัตตาคาร พิเศษ!!! SEN BUFFET นานาชาติ



ที่พัก **Grand Vista Hotel** หรือเทียบเท่าระดับ 5 ดาว มาตรฐานเวียดนาม

DAY4

หมู่บ้านธูป-นิงห์บิงห์ - ล่องเรือฮาหลงบก (นั่งเรือกระจาด) สนามบินนอยบาย –
กรุงเทพ(สนามบินสุวรรณภูมิ)

เช้า

รับประทานอาหารเช้า ณ โรงแรม

WVN110425-TG สานอวย-ซาปา-ฟานซีปัน-นิงห์บิงห์ 4วัน3คืน (พัก 5 ดาว)

นำท่านเดินทางสู่หมู่บ้านกว้าง ผู่ เกิว (Quang Phu Cau) หรือ หมู่บ้านรูป ชานเมืองसानอวย หมู่บ้านแห่งนี้สืบทอดภูมิปัญญาทำรูปมานานกว่าร้อยปี โดยใช้วิธีแบบดั้งเดิมตั้งแต่เหล่าไม้ไผ่ จุ่มไม้ลงในน้ำย้อมสี ตากแดดจนแห้ง แล้วเอามาทำเป็นรูป มัดเป็นกำดูคล้ายดอกไม้สีแดงช่อใหญ่ อาชีพทำรูปเป็นรายได้หลักของครอบครัว



เที่ยง

รับประทานอาหารเที่ยง ณ ภัตตาคาร

นำท่านเดินทางสู่ นิงห์บิงห์ (Ninh Binh) อยู่ทางตอนใต้ของกรุงฮานอยลงมาประมาณ 90 กิโลเมตร พื้นที่แห่งนี้โอบล้อมด้วยภูเขาสูงมากกว่า 90 ลูก เมืองนิงห์บิงห์เคยเป็นเมืองหลวงมาก่อน แต่ในภายหลังได้ย้ายเมืองหลวงไปเป็นเมืองฮานอยแทน นำท่าน ล่องเรือชมฮาลองบก (นั่งเรือกระจาด) ซึ่งเป็นสถานที่ท่องเที่ยวภูมิทัศน์ความงามทางธรรมชาติ ที่นักท่องเที่ยวใช้เป็นจุดหมายปลายทางท่องเที่ยวที่สำคัญแห่งหนึ่งในเวียดนาม และนิงห์บิงห์ยังได้รับการยกย่องให้เป็น ฮาลองบก เนื่องจากมีเขาหินปูนและถ้ำคล้ายกับที่ฮาลอง เป็นระบบนิเวศที่สำคัญ มีพันธุ์พืชหายากและสัตว์ป่าสงวนอาศัยอยู่เป็นจำนวนมาก นำท่านล่องเรือ



WVN110425-TG สานอวย-ซาปา-ฟานซีปัน-นิงห์บิงห์ 4วัน3คืน (พัก 5 ดาว)

ชมบรรยากาศผ่านถ้ำ ธรรมชาติภูเขาหินปูน ชมทัศนียภาพของภูเขาน้อยใหญ่ สลับซับซ้อนสุดลูกหูลูกตางาม
เกินบรรยาย

นำท่านเดินทางสู่ **สนามบินนอยบาย กรุงฮานอย** เพื่อเดินทางกลับสู่กรุงเทพฯ ตรวจสอบเช็คเอกสารและสัมภาระ

เย็น **รับประทานอาหารเย็น เผือกไก่อ**

20.25 น. ออกเดินทางจากกรุงฮานอย กลับกรุงเทพฯ โดยสายบิน **Thai Airways (TG)** เที่ยวบินที่ **TG565 (20.25-22.15)** (บริการอาหารและเครื่องดื่มบนเครื่อง) (ใช้ระยะเวลาในการเดินทางประมาณ 1.50 ชั่วโมง)

22.15 น. เดินทางถึง **สนามบินสุวรรณภูมิ** โดยสวัสดิภาพ

***** ขอขอบคุณทุกท่านที่ใช้บริการ *****

อัตราค่าบริการ (ราคาต่อท่าน)

วันเดินทาง	ราคาทัวร์ผู้ใหญ่ พักห้องละ 2-3 ท่าน	ราคาทัวร์ เด็กไม่มีเตียง (2-11 ปี)	พักเดี่ยว จ่ายเพิ่ม
08 – 11 พฤษภาคม 2569	23,999	23,999	7,000
15 – 18 พฤษภาคม 2569	23,999	23,999	7,000
16 – 19 พฤษภาคม 2569	23,999	23,999	7,000
21 – 24 พฤษภาคม 2569	23,999	23,999	7,000
23 – 26 พฤษภาคม 2569	23,999	23,999	7,000
28 – 31 พฤษภาคม 2569	23,999	23,999	7,000
29 พฤษภาคม – 01 มิถุนายน 2569	25,999	25,999	7,000
30 พฤษภาคม – 02 มิถุนายน 2569	25,999	25,999	7,000
31 พฤษภาคม – 03 มิถุนายน 2569	25,999	25,999	7,000
11 – 14 มิถุนายน 2569	23,999	23,999	7,000
13 – 16 มิถุนายน 2569	23,999	23,999	7,000
18 – 21 มิถุนายน 2569	23,999	23,999	7,000
20 – 23 มิถุนายน 2569	23,999	23,999	7,000
25 – 28 มิถุนายน 2569	23,999	23,999	7,000
27 – 30 มิถุนายน 2569	23,999	23,999	7,000
17 – 20 กรกฎาคม 2569	25,999	25,999	7,000
18 – 21 กรกฎาคม 2569	25,999	25,999	7,000
25 – 28 กรกฎาคม 2569	27,999	27,999	7,000
26 – 29 กรกฎาคม 2569	27,999	27,999	7,000

WVN110425-TG ฮานอย-ซาปา-ฟานซีปัน-นิงห์บิงห์ 4วัน3คืน (พัก 5 ดาว)

15 – 18 สิงหาคม 2569	25,999	25,999	7,000
20 – 23 สิงหาคม 2569	25,999	25,999	7,000
22 – 25 สิงหาคม 2569	25,999	25,999	7,000
27 – 30 สิงหาคม 2569	25,999	25,999	7,000
11 – 14 กันยายน 2569	25,999	25,999	7,000
12 – 15 กันยายน 2569	25,999	25,999	7,000
17 – 20 กันยายน 2569	25,999	25,999	7,000
25 – 28 กันยายน 2569	25,999	25,999	7,000
08 – 11 ตุลาคม 2569	25,999	25,999	7,000
10 – 13 ตุลาคม 2569	27,999	27,999	7,000
16 – 19 ตุลาคม 2569	25,999	25,999	7,000
22 – 25 ตุลาคม 2569	28,999	28,999	7,000
23 – 26 ตุลาคม 2569	28,999	28,999	7,000

โปรแกรมอาจจะมีการปรับเปลี่ยนตามความเหมาะสมของสภาพอากาศและฤดูกาล

อัตราค่าบริการสำหรับเด็กอายุไม่เกิน 2 ปี ณ วันเดินทางกลับ (Infant) ท่านละ 5,000 บาท
อัตรานี้ ยังไม่รวมค่าทิปคนขับรถ มัคคุเทศก์ท้องถิ่น ท่านละ 1,500 บาท
ส่วนค่าทิปหัวหน้าทัวร์ที่ดูแลจากเมืองไทย ขึ้นอยู่กับความพึงพอใจของท่าน

โปรแกรมอาจจะมีการปรับเปลี่ยนตามความเหมาะสมของสภาพอากาศ และฤดูกาล

****ส่วนค่าทิปหัวหน้าทัวร์ที่ดูแลจากเมืองไทย ขึ้นอยู่กับความพึงพอใจของท่าน****

โปรดอ่านเงื่อนไขแบบท้ายอย่างละเอียด

- **เพื่อประโยชน์สูงสุดของลูกค้าทุกท่าน หากชำระเงินแล้ว**
 ทางบริษัทฯ จะถือว่าท่านยอมรับเงื่อนไขแล้วจะไม่สามารถเปลี่ยนแปลงเงื่อนไขได้
 รายการทัวร์สามารถสลับ ปรับเปลี่ยนหรืองดไปบางรายการได้ตามความเหมาะสม โดยไม่ต้องแจ้งให้ทราบ
 ล่วงหน้า อันเนื่องมาจากสภาพอากาศ เหตุการณ์ทางธรรมชาติ เหตุการณ์เมือง สภาพการจราจร สายการบิน
 หรือ เหตุสุดพิสัยต่างๆ ทั้งนี้จำค้ำึงถึงความปลอดภัย ความเป็นไปได้ และผลประโยชน์ของผู้เดินทางเป็น
 สำคัญ ทางผู้เดินทางจะไม่ฟ้องร้องใดๆ อันเนื่องมาจากได้รับทราบเงื่อนไขก่อนเดินทางแล้ว
 บริษัทฯ ขอสงวนสิทธิ์เริ่มและจบการให้บริการที่ สนามบินต้นทางขาไปเท่านั้น

WVN110425-TG ฮานอย-ซาปา-ฟานซีปัน-นิงห์บิงห์ 4วัน3คืน (พัก 5 ดาว)

- กรณีผู้เดินทางมาจากต่างจังหวัด หรือต่างประเทศ และจะทำการสำรองตัวเครื่องบินหรือยานพาหนะอื่นๆ เพื่อใช้ในการเดินทางไปและกลับ ณ สนามบิน ทางบริษัท จะไม่รับผิดชอบค่าใช้จ่ายเนื่องมาจากเป็น ค่าใช้จ่ายที่นอกเหนือโปรแกรมทัวร์
- เนื่องจากห้องพักของโรงแรมในประเทศจีนนั้น มีห้องพักประเภท DOUBLE BED (DBL) ค่อนข้าง จำกัด หากลูกค้ามีความประสงค์จะพักห้องพักประเภทนี้ กรุณาแจ้งเจ้าหน้าที่ล่วงหน้าก่อนทำการจองเท่านั้น
- บริษัท จะยึดประเภทห้องพักตามใบจองจากบริษัทเอเจนซีที่ท่านทำการจองทัวร์มาเท่านั้น หากมีการปรับเปลี่ยนห้องพักในระยะเวลาใกล้วันเดินทาง บริษัท ขอสงวนสิทธิ์ เปลี่ยนแปลงประเภทห้องพัก หรือเรียกเก็บค่าใช้จ่ายเพิ่มเติม
- โรงแรมที่ระบุในรายการทัวร์เป็นเพียงโรงแรมที่น่าเสนอเบื้องต้นเท่านั้น ซึ่งอาจมีการเปลี่ยนแปลง แต่โรงแรมที่เข้าพักจะเป็นโรงแรมระดับเดียวกันเท่านั้น (โรงแรมมาตรฐานประเทศจีน)
- กรณีเปลี่ยนแปลงการเดินทางจะต้องทำการออกตั๋วรถไฟความเร็วสูงใหม่เท่านั้น ไม่สามารถเปลี่ยนแปลงผู้เดินทางได้
- ไม่มีราคา JOINLAND เนื่องจากเป็นเที่ยวบินแบบเหมาลำ (Charter Flight) กรณียกเลิกการเดินทางจะไม่สามารถคืนเงินค่าตัวเครื่องบินได้ทุกกรณี

อัตราค่าบริการนี้รวม

1. ค่าตัวเครื่องบินโดยสารชั้นประหยัด ไป-กลับ พร้อมคณะรวมค่าภาษีสนามบิน และค่าธรรมเนียมเชื้อเพลิง **ยกเว้น !!** หากมีการประกาศปรับขึ้นจากทางสายการบินจะมีการเรียกเก็บเพิ่มเติมจากท่านภายหลัง และเนื่องจากเป็นตัวกรุ๊ปไม่สามารถ อพเกรดที่นั่งได้และไม่สามารถเลื่อนวันเดินทางได้ ท่านต้องไป-กลับพร้อมกรุ๊ปเท่านั้น ทั้งนี้เป็นไปตามเงื่อนไขของสายการบิน
2. น้ำหนักกระเป๋าโหลดใต้ท้องเครื่อง 20 กิโลกรัม/ท่าน กระเป๋าถือขึ้นเครื่อง 1 ใบ ไม่เกินท่านละ 7 กิโลกรัม เป็นไปตามสายการบินกำหนด
3. ค่ารถโค้ชปรับอากาศนำเที่ยวและรับส่งตามรายการที่ระบุไว้ในโปรแกรมทัวร์
4. น้ำดื่มวันละ 1 ขวด
5. ค่าธรรมเนียมเข้าชมสถานที่ตามรายการที่ระบุไว้ในโปรแกรมทัวร์
6. ค่าอาหารตามรายการที่ระบุไว้ในโปรแกรมทัวร์
7. ค่าเบี้ยประกันการเดินทางท่องเที่ยวระหว่างการเดินทาง วงเงินประกันท่านละ 1,000,000 บาท ค่าประกันอุบัติเหตุและค่ารักษาพยาบาล คุ่มครองเฉพาะกรณีที่ได้รับ อุบัติเหตุระหว่างการเดินทาง ไม่คุ้มครองถึงการสูญเสียทรัพย์สินส่วนตัวและไม่คุ้มครองโรคประจำตัวของผู้เดินทาง
8. ค่าที่พักตามที่ระบุในรายการหรือเทียบเท่าระดับเดียวกัน (พักห้องละ 2-3 ท่าน)
9. ค่าภาษีมูลค่าเพิ่ม 7% (เฉพาะค่าบริการ)
10. หัก ณ ที่จ่าย 3% (เฉพาะค่าบริการ)

- **กรณีต้องการพัก 3 ท่าน ห้องขนาด TRP**

การเสริมเตียงจะเป็น Sofa Bed หรือ ที่นอนลูกฟูก ตามมาตรฐานของโรงแรมนั้นๆ ไม่สามารถรีควেসได้ หากท่านไม่ประสงค์พักตามที่โรงแรมจัดให้ ถ้าต้องการชำระค่าบริการเพิ่มเติม เป็นห้องพักเดี่ยว และในกรณี

WVN110425-TG ซานออย-ซาปา-ฟานซีปัน-นิงห์บิงห์ 4วัน3คืน (พัก 5 ดาว)

โรงแรมนั้นๆ อยู่ในตัวเมือง แหล่งช้อปปิ้ง ห้างอาจจะมีขนาดเล็ก จึงไม่สามารถเสริมเตียงได้ ทางบริษัทอาจมีการจัดห้องให้ตามความเหมาะสม

● **กรณีต้องการพัก 2 ท่าน**

หากประเภทห้องที่ท่านริเคอสมาดำเนินการ อาทิเช่น ริเคอสห้องพักเป็น TWIN หรือ DOUBLE ทางบริษัทขอสงวนสิทธิ์ในการปรับประเภทห้องพัก เป็นตามที่โรงแรมมีอยู่ โดยไม่ต้องแจ้งให้ทราบล่วงหน้า

อัตราค่าบริการนี้ไม่รวม

1. ค่าใช้จ่ายส่วนตัวของผู้เดินทาง
2. ค่าโทรศัพท์, ค่าซักผ้า, มินิบาร์ภายในห้องพัก, ทีวีช่องพิเศษ และค่ายานพาหนะ ฯลฯ ที่ไม่ได้ระบุในรายการทัวร์
3. ค่าทำหนังสือเดินทาง
4. ค่าวีซ่าและค่าดำเนินการยื่นขอวีซ่า
5. ค่าน้ำหนักกระเป๋า ที่เกินกว่าสายการบินกำหนด หรือ สัมภาระใหญ่กว่ามาตรฐาน
6. ค่าใช้จ่ายซึ่งอยู่เหนือการควบคุมของบริษัทฯ
การนัดหมายหยุดงาน ความล่าช้าของสายการบิน การประท้วง การจลาจล อุบัติภัยทางธรรมชาติ การถูกปฏิเสธไม่ให้เข้าออกเมืองเนื่องจากเจ้าหน้าที่ตรวจคนเข้าเมืองและเจ้าหน้าที่กรมแรงงานทั้งในและต่างประเทศ
7. ค่าภาษีน้ำมัน ที่ทางสายการบินเรียกเก็บเพิ่ม ภายหลังจากที่บริษัทฯ ได้ออกขายโปรแกรมทัวร์ไปแล้ว
8. ค่าทิปไกด์ คนขับรถ และ ไกด์ท้องถิ่น 1,500 บาท/ท่าน/ทริป (บังคับตามระเบียบธรรมเนียมของประเทศ) **หัวหน้าทัวร์ไทยท่านสามารถให้ค่าทิปได้ตามความพึงพอใจของท่าน**

เงื่อนไขการให้บริการ

● **การสำรองที่นั่ง/การชำระมัดจำและชำระส่วนที่เหลือ**

สำรองที่นั่งกรุณา **ชำระเงินมัดจำท่านละ 10,000 บาท (พีเรียดเทศกาลวันหยุดชำระเงินมัดจำท่านละ 15,000)** ภายใน 2-3 วันเพื่อสำรองสิทธิ์ในการเดินทางมิเช่นนั้น บริษัทฯจะถือว่าท่านยกเลิกการเดินทางโดยอัตโนมัติท่านจะโดนยึดมัดจำโดยที่ท่านจะไม่สามารถเรียกร้องใดๆคืนได้ อันเนื่องมาจากบริษัทฯ จำเป็นที่จะต้องสำรองค่าใช้จ่ายในส่วนของที่พักและตัวเครื่องบินไปก่อนหน้านั้นแล้ว หากท่านสำรองที่นั่งน้อยกว่า 30 วัน ทางบริษัทฯ จะเรียกเก็บยอดเต็มจำนวนทันที หลังจากทำการจองแล้วกรุณาเตรียมเอกสารสำหรับการเดินทางให้พร้อม เช่น หน้าพาสปอร์ตเพื่อออกตัวหรือคำขอพิเศษเพิ่มเติมต่างๆ ให้แก่พนักงานขาย และหากท่านชำระเงินเข้ามาไม่ว่าจะบางส่วนหรือทั้งหมด บริษัทฯจะถือว่าท่านยอมรับเงื่อนไขที่ระบุไว้ทั้งหมดนี้แล้ว

จำนวนคนในการออกเดินทาง

- ทางบริษัทขอสงวนสิทธิ์ในการเรียกเก็บเงินเพิ่ม ยกเลิกหรือเลื่อนการเดินทางหากมี **ผู้เดินทางน้อยกว่า 10 ท่าน** ซึ่งทำให้กรุ๊ปไม่สามารถออกเดินทางได้ โดยบริษัทฯ จะแจ้งท่านล่วงหน้าอย่างน้อย 15 วันก่อนออก

WVN110425-TG สานอวย-ซาปา-ฟานซีปัน-นิงห์บิงห์ 4วัน3คืน (พัก 5 ดาว)

เดินทาง และหากไม่สามารถออกเดินทางได้ ทางบริษัทฯ ยินดีที่จะคืนเงินทั้งหมดให้ท่านหรือจัดหาทัวร์อื่นให้ท่านหากท่านต้องการ

การรับการดูแลเป็นพิเศษ

- กรณีผู้เดินทางต้องการความช่วยเหลือเป็นพิเศษ อาทิเช่น การใช้วีลแชร์ กรุณาแจ้งบริษัทฯ อย่างน้อย 7 วันก่อนการเดินทาง มิฉะนั้นบริษัทฯ จะไม่สามารถจัดการล่วงหน้าได้ เนื่องจากการขอวีลแชร์ในสนามบินนั้นต้องมีขั้นตอนในการขอล่วงหน้า และบางสายการบินมีการเรียกเก็บค่าใช้จ่ายทั้งทางสนามบินในไทยและในต่างประเทศ ซึ่งผู้เดินทางสามารถสอบถามกับเจ้าหน้าที่ได้โดยตรงก่อนทำการจอง และหากในขณะของท่านมีผู้ต้องการดูแลพิเศษ เช่น ผู้ที่นั่งรถเข็น (Wheelchair), เด็ก, ผู้สูงอายุและผู้ที่มีโรคประจำตัวหรือไม่สะดวกในการเดินทางท่องเที่ยวในระยะเวลาเกินกว่า 4-5 ชั่วโมงติดต่อกัน ท่านและครอบครัวต้องให้การดูแลสมาชิกภายในครอบครัวของตนเอง เนื่องจากการเดินทางเป็นหมู่คณะ หัวหน้าทัวร์มีความจำเป็นต้องดูแลคณะทัวร์ทั้งหมด

การถูกปฏิเสธการเข้าหรือออกประเทศ

- ในกรณีที่กองการตรวจคนเข้าเมืองปฏิเสธมิให้ท่านเดินทางเข้าออกประเทศ ไม่ว่าจะประเทศไทยหรือต่างประเทศก็ตาม บริษัทฯ ขอสงวนสิทธิ์ในการไม่คืนค่าทัวร์ไม่ว่าจะกรณีใดๆก็ตาม ซึ่งการตรวจคนเข้าเมืองนั้นเป็นสิทธิ์ของเจ้าหน้าที่ของรัฐของประเทศนั้นๆ และขอแจ้งให้ผู้เดินทางทราบว่าทางบริษัทและมัคคุเทศก์หรือหัวหน้าทัวร์ ไม่มีสิทธิ์ที่จะช่วยเหลือใดๆทั้งสิ้น เพราะอำนาจการตัดสินใจเป็นของเจ้าหน้าที่ทางกองการตรวจคนเข้าเมืองโดยเด็ดขาด อนึ่ง ทสงบริษัทฯ มีจุดประสงค์ที่จะทำธุรกิจเพื่อการท่องเที่ยวเท่านั้น ไม่สนับสนุนให้ลูกค้าเดินทางเข้า-ออกประเทศอย่างผิดกฎหมาย และ หนังสือเดินทางจะต้องมีอายุเหลือไม่น้อยกว่า 6 เดือนและมีหน้าแสดมปีไม่น้อยกว่า 5 หน้ากระดาษ
- การงดเว้นการร่วมทริปบางรายการ
 - หากผู้เดินทางงดเว้นการร่วมทริปบางสถานที่ในรายการ พร้อมคณะผู้เดินทางอื่นท่านจะไม่สามารถเรียกร้องค่าบริการใดๆ ได้ทั้งสิ้น บริษัทฯจะถือว่าท่านประสงค์ที่จะสละสิทธิ์และไม่ร่วมเดินทางพร้อมคณะ

เงื่อนไขการยกเลิกการจอง

1. **ยกเลิกก่อนการเดินทาง 45 วัน คืนเงินค่าทัวร์ 100%** (ในกรณีวันเดินทางตรงกับเทศกาล หรือวันหยุดยาว เช่น สงกรานต์ / ปีใหม่ เป็น 60 วัน) หรือ หักค่าใช้จ่ายที่เกิดขึ้นจริง (ถ้ามี)
2. **ยกเลิกก่อนการเดินทาง 30 วัน ยึดมัดจำ 100%** หรือ หักค่าใช้จ่ายที่เกิดขึ้นจริง เช่น ค่ามัดจำตัวเครื่องบิน, ค่ามัดจำโรงแรม, ค่าวีซ่า (ถ้ามี)
3. **ยกเลิกก่อนการเดินทาง 25 วัน ขอสงวนสิทธิ์ในการคืนเงินค่าทัวร์ทั้งหมดทุกกรณี**

กรณีที่เดินทางช่วงวันหยุดนักขัตฤกษ์ วันหยุดยาวอื่นๆ กรุ๊ปเหมาส่วนตัว และกรุ๊ปที่แจ้งปิดไปแล้ว
ทางบริษัทขอสงวนสิทธิ์ในการคืนเงินมัดจำ และ/หรือ ค่าทัวร์ทั้งหมด ไม่ว่าจะกรณีใดๆ ทั้งสิ้น

WVN110425-TG สานอวย-ซาปา-ฟานซีปัน-นิงห์บิงห์ 4วัน3คืน (พัก 5 ดาว)

4. หากมีการยกเลิกการเดินทางโดยไม่ใช้ความผิดของบริษัททัวร์ ทางบริษัทขอสงวนสิทธิ์ไม่รับผิดชอบ และคืนค่าทัวร์ส่วนใดส่วนหนึ่งให้ท่านได้ไม่ว่ากรณีใดๆ ทั้งสิ้น เช่น สถานทูตปฏิเสธวีซ่า ด้านตรวจคนเข้าเมือง เอกสารปลอม นโยบายห้ามเข้าออกประเทศ ฯลฯ
5. กรณียื่นวีซ่าแล้วไม่ได้รับการอนุมัติจากทางสถานทูต (วีซ่าไม่ผ่าน) และท่านได้ชำระค่าทัวร์ทั้งหมดหรือค่ามัดจำมาแล้ว ทางบริษัทขอสงวนสิทธิ์ในการหักค่าบริการ ค่ายื่นวีซ่า และค่าใช้จ่ายที่เกิดขึ้นจริง อาทิ เช่น กรณีออกตั๋วเครื่องบินแล้ว หรือได้ชำระค่าบริการในส่วนของท่านต่างประเทศ เช่น โรงแรม ตั๋วรถไฟ เป็นต้น
6. กรณีต้องการเปลี่ยนแปลงพีเรียดวันเดินทาง (เลื่อนวันเดินทาง) ทางบริษัทขอสงวนสิทธิ์ในการหักค่าใช้จ่าย การดำเนินการต่างๆ ที่เกิดขึ้นจริงสำหรับการดำเนินการจองครั้งแรก ตามจำนวนครั้งที่เปลี่ยนแปลง ไม่ว่ากรณีใดๆ ทั้งสิ้น
7. กรณีติดกรุ๊ปเหมาพีเรียดวันเดินทางตามหน้าร้านและชำระเงินมาแล้ว ไม่สามารถยกเลิกทุกกรณี แต่ท่านสามารถเลื่อนการเดินทางได้ ต้องแจ้งให้ทางบริษัททราบล่วงหน้าไม่น้อยกว่า 30 วัน ก่อนเดินทาง โดยเงื่อนไขเป็นไปตามที่บริษัทกำหนด

การออกตั๋วโดยสารภายในประเทศ

- หากท่านมีความจำเป็นจะต้องซื้อตั๋วเครื่องบินภายในประเทศ เพื่อบินไปและกลับจากกรุงเทพฯ กรุณาสอบถามเที่ยวบินเพื่อยืนยันกับเจ้าหน้าที่ก่อนการจอง และ **ขอแนะนำให้ท่านซื้อตั๋วเครื่องบินแบบสามารถเลื่อนวันและเวลาเดินทางได้** อันเนื่องมาจากหากเกิดความผิดพลาดจากทางสายการบิน การล่าช้าของสายการบิน การยุบเที่ยวบินรวมกันตารางการเดินทางมีการเปลี่ยนแปลง ซึ่งสายการบินพิจารณาสถานการณ์แล้วพบว่าอยู่เหนือการควบคุมของทางสายการบิน หรือจะเป็นเหตุผลเชิงพาณิชย์ หรือเป็นเหตุผลด้านความปลอดภัย ดังนั้น เหตุผลเหล่านี้ อยู่เหนือการควบคุมของบริษัทฯ บริษัทขอสงวนสิทธิ์ที่จะไม่รับผิดชอบและไม่คืนค่าใช้จ่ายใดๆ ทั้งสิ้น อนึ่ง บริษัทฯ จะยืนยันกรุ๊ปออกเดินทางประมาณ 7 วันก่อนเดินทาง หากไม่มั่นใจ กรุณาสอบถามพนักงานขายโดยตรง

หากกรุ๊ปคอนเฟิร์มแล้วไม่สามารถเลื่อนการเดินทางได้

- หากกรุ๊ปคอนเฟิร์มเดินทางแล้วนั้น ท่านจะไม่สามารถเลื่อนการเดินทางได้ ไม่ว่าจะเหตุผลใดๆ ต่อท่านก็ตาม อันเนื่องมาจากการคอนเฟิร์มของกรุ๊ปนั้นประกอบจากตัวเลขการจองการเดินทางของท่าน หากท่านถอนตัวออก ทำให้กรุ๊ปมีค่าใช้จ่ายเพิ่มเติมขึ้น หรืออาจทำให้กรุ๊ปไม่สามารถออกเดินทางได้ดังนั้น ทางบริษัทขอสงวนสิทธิ์มีอนุญาตให้เลื่อนวันเดินทางใดๆ ได้ทั้งสิ้นและเก็บค่าใช้จ่ายทั้งหมดตามจำนวนเงินของราคาทัวร์
- **การชำระเงินหมายถึงการยืนยันจำนวนผู้เดินทาง ไม่สามารถปรับเปลี่ยนได้**
 - การชำระเงินเข้ามานั้น หมายถึงท่านที่ยอมรับข้อเสนอและยืนยันจำนวนตามที่ท่านได้จองเข้ามา หากท่านชำระเงินเข้ามาแล้วจะไม่สามารถเปลี่ยนแปลงจำนวนของผู้เดินทางได้และหากมีความจำเป็นจะต้องเปลี่ยนแปลงท่านจะยินยอมให้ทางบริษัทฯ คิดค่าใช้จ่ายที่ทางทัวร์เสียหาย รวมถึงค่าเสียเวลาในการขาย

WVN110425-TG ซานฮอย-ซาปา-ฟานซีปัน-นิงห์บิงห์ 4วัน3คืน (พัก 5 ดาว)

อย่างน้อยที่สุดเท่าจำนวนเงินมัดจำ ทั้งนี้ทั้งนั้นให้เป็นไปตามเงื่อนไขของบริษัท

- บริษัทจะไม่รับผิดชอบใดๆ ทั้งสิ้น หากเกิดกรณีความล่าช้าของสายการบิน, การยกเลิกเที่ยวบิน, การประท้วง, การนัดหยุดงาน, การก่อการจลาจล, อุบัติภัยทางธรรมชาติ, การนำสิ่งของผิดกฎหมาย ซึ่งอยู่นอกเหนือความรับผิดชอบของบริษัท และบริษัท จะไม่รับผิดชอบใดๆ ทั้งสิ้น หากเกิดสิ่งของสูญหาย อันเนื่องเกิดจากความประมาทของท่าน, เกิดจากการโจรกรรมและอุบัติเหตุจากความประมาทของนักท่องเที่ยวเอง

ข้อความสำคัญ! พาสปอร์ตต้องมีอายุการใช้งาน ไม่ต่ำกว่า 6 เดือน นับจากวันที่เดินทางกลับเข้าประเทศไทย และมี
หน้าว่างสำหรับลงตราประทับวีซ่า และประทับตราเข้า-ออกประเทศ อย่างน้อย 2 หน้าเต็ม

true 5G
SIM GO TRAVEL
GO Travel SIM (Asia & Australia)
6 GB นาน 10 วัน
ราคาเพียง 399 บาท

true 5G
SIM GO TRAVEL
GO Travel SIM (Asia & Australia)
12 GB นาน 10 วัน
ราคาเพียง 549 บาท

คุ้มจัด เบ็ดจำจุกๆ

ท่านสามารถสอบถามและซื้อกับหัวหน้าทัวร์ได้