



**บริษัท ทราเวลซี้ด จำกัด**

105/12 หมู่ 4 ถนนราชพฤกษ์ ตำบลบางรักน้อย

อำเภอเมือง จ.นนทบุรี 11000

สอบถามข้อมูลโปรแกรมทัวร์ โทร. **02-108-7900**

Email : [contact@travelzeed.com](mailto:contact@travelzeed.com)

[www.travelzeed.com](http://www.travelzeed.com)



@travelzeed



**中国南方航空**

CHINA SOUTHERN AIRLINES



น้ำหนักกระเป๋า 23 KG.

ถือขึ้นเครื่อง 7 KG.

**CZ358 : BKK 11.20 – CAN 15.10**

**CZ3573 : CAN 16.50 – TAO 19.50**

**CZ6199 : DLC 10.50 – CAN 14.25**

**CZ8019 : CAN 16.55 – BKK 18.55**

สายการบินไชน่า เซาท์เทิร์น แอร์ไลน์ (China Southern Airlines) ขึ้นเครื่อง สนามบินสุวรรณภูมิ

# QINGDAO DALIAN

**เวย์ไห่ - เหยียนโด**

เข้าชิงเต่า  
ออกต้าเหลียน

**6D5N**

ทัวร์ไม่ลงร้าน

**พิเศษ!**  
นอนบนเรือ **1 คืน**

ราคาเริ่มต้น

# 26,999

**พิเศษ!** อาหารทะเลสดลิ้น / บิงย่างเกาหลี

เวนิสต้าเหลียน **ถนนคอบเพลิง**  
หมายเลข 8

ฟรีเดินทางปี 2569

**กันยายน - ตุลาคม 69**

\* ราคารวมภาษีน้ำมันแล้ว ภาษีขา 01 เมษายน 69 \*

พาเชคอิน **4 เมืองยอดฮิต!!** เกียวจิ้น ฟิลยูโรป  
เปิดประสบการณ์ล่องเรือเฟอร์รี่

น้ำหนักกระเป๋า  
**23Kg.**

เที่ยวครบ  
**ทุกวัน**

พักโรงแรมระดับ  
**4 ดาว**

วันที่	โปรแกรมทัวร์	อาหาร			โรงแรม
		เช้า	เที่ยง	เย็น	
1	กรุงเทพฯ (สุวรรณภูมิ) - สนามบินกวางโจว - เมืองชิงเต่า <b>(กระเป๋าเช็คทูลรับกระเป๋าที่ชิงเต่า)</b> - เข้าโรงแรม	✕	✕	✕	JIFENG INTERNATIONAL HOTEL ระดับ 4 ดาว ท้องถิ่นหรือเทียบเท่า
2	หมู่บ้านชาวประมงซาจื่อโข่ว - สะพานจ้านเจียว - ถนน จงซาน - โบสถ์เซนไมเคิล (ชมด้านนอก) - พิพิธภัณฑ์ เบียร์ชิงเต่า (ชิมเบียร์ฟรี 2 แก้ว) - จัตุรัส 54 - ถนนไถตง	🍴	🍴 ปิ้งย่าง เกาหลี	🍴 เมนูซีฟู้ด	JIFENG INTERNATIONAL HOTEL ระดับ 4 ดาว ท้องถิ่นหรือเทียบเท่า
3	เดินทางไปยังเมืองเว่ยไห่ - WEIHAI WINDOW - ถนน คบเพลิงหมายเลข 8 - เมืองเยียนไถ - ปลาวาฬเคียวตาย - ท่าเรือประมงไห่ซาง - ขึ้นเรือเฟอร์รี่ไปยังเมืองต้าเหลียน	🍴	🍴	🍴	นอนบนเรือเฟอร์รี่ 1 คืน (ห้องพักแบบ 4 คน แต่ นอนห้องละ 2 คน)
4	เมืองต้าเหลียน - สถานีรถไฟหลีซุ่น - พิพิธภัณฑ์หลีซุ่น - จัตุรัสชิงไห่ - ย่านตงกวน - ถนนฉีปุ่น - ถนนรัสเซีย	🍴 BOX SET	🍴	🍴	ORANGE CRYSTAL HOTEL DALIAN ระดับ 4 ดาวท้องถิ่นหรือ เทียบเท่า
5	ทำเรื่องประมงหู่ทาน - อ่าวหลิงเจียว - เมืองเวนิสต้า เหลียน (ไม่รวมล่องเรือ) - จัตุรัสจงซาน - ถ่ายรูปกับ ถนนหมายเลข 5	🍴	🍴	🍴	ORANGE CRYSTAL HOTEL DALIAN ระดับ 4 ดาวท้องถิ่นหรือ เทียบเท่า
5	เมืองต้าเหลียน - สนามบินกวางโจว <b>(กระเป๋าเช็คทูล รับกระเป๋าที่กรุงเทพฯ)</b> - กรุงเทพฯ (สุวรรณภูมิ)	🍴	✕	✕	-

\*\*\*รายการทัวร์อาจมีการเปลี่ยนแปลงตามความเหมาะสมโดยคำนึงถึงความปลอดภัยและผลประโยชน์ของลูกค้าเป็นหลัก\*\*\*

อัตราค่าบริการ		
กำหนดการเดินทาง	ผู้ใหญ่ ห้องละ 2-3 ท่าน อัตราท่านละ	พักเดี่ยว เพิ่มอัตราท่านละ

<p><b>01 – 06 กันยายน 2569</b></p> <p>CZ358 BKK 11.20 – CAN 15.20  CZ3573 CAN 16.50 – TAO 19.50  CZ6467 DLC 16.00 – CAN 19.50  CZ3035 CAN 23.35 – BKK 01.30+1</p>	<p><b>27,999</b></p>	<p><b>7,500</b>  (ราคาพักเดี่ยว รวมคืนที่นอน  บนเรือแล้ว)</p>
<p><b>01 – 06 กันยายน 2569</b></p> <p>CZ8080 BKK 12.45 – CAN 16.40  CZ3715 CAN 20.30– TAO 23.35  CZ3607 DLC 14.35 – CAN 18.15  CZ361 CAN 20.05 – BKK 22.00</p>	<p><b>27,999</b></p>	<p><b>7,500</b>  (ราคาพักเดี่ยว รวมคืนที่นอน  บนเรือแล้ว)</p>
<p><b>02 – 07 กันยายน 2569</b></p> <p>CZ8080 BKK 12.45 – CAN 16.40  CZ3715 CAN 20.30– TAO 23.35  CZ3607 DLC 14.35 – CAN 18.15  CZ361 CAN 20.05 – BKK 22.00</p>	<p><b>27,999</b></p>	<p><b>7,500</b>  (ราคาพักเดี่ยว รวมคืนที่นอน  บนเรือแล้ว)</p>
<p><b>04 – 09 กันยายน 2569</b></p> <p>CZ8080 BKK 12.45 – CAN 16.40  CZ3715 CAN 20.30– TAO 23.35  CZ3607 DLC 14.35 – CAN 18.15  CZ361 CAN 20.05 – BKK 22.00</p>	<p><b>28,999</b></p>	<p><b>7,500</b>  (ราคาพักเดี่ยว รวมคืนที่นอน  บนเรือแล้ว)</p>
<p><b>05 – 10 กันยายน 2569</b></p> <p>CZ358 BKK 11.20 – CAN 15.10  CZ3573 CAN 16.50 – TAO 19.50  CZ3607 DLC 14.35 – CAN 18.15</p>	<p><b>26,999</b></p>	<p><b>7,500</b>  (ราคาพักเดี่ยว รวมคืนที่นอน  บนเรือแล้ว)</p>

CZ361 CAN 20.05 – BKK 22.00		
<b>07 – 12 กันยายน 2569</b> CZ358 BKK 11.20 – CAN 15.10 CZ3573 CAN 16.50 – TAO 19.50 CZ3607 DLC 14.35 – CAN 18.15 CZ361 CAN 20.05 – BKK 22.00	26,999	<b>7,500</b> (ราคาแพ็คเกจรวมคืนที่นอน บนเรือแล้ว)
<b>12 – 17 กันยายน 2569</b> CZ358 BKK 11.20 – CAN 15.10 CZ3573 CAN 16.50 – TAO 19.50 CZ3607 DLC 14.35 – CAN 18.15 CZ361 CAN 20.05 – BKK 22.00	26,999	<b>7,500</b> (ราคาแพ็คเกจรวมคืนที่นอน บนเรือแล้ว)
<b>13 – 18 กันยายน 2569</b> CZ8080 BKK 12.45 – CAN 16.40 CZ3715 CAN 20.30 – TAO 23.35 CZ3607 DLC 14.35 – CAN 18.15 CZ361 CAN 20.05 – BKK 22.00	27,999	<b>7,500</b> (ราคาแพ็คเกจรวมคืนที่นอน บนเรือแล้ว)
<b>15 – 20 กันยายน 2569</b> CZ358 BKK 11.20 – CAN 15.20 CZ3573 CAN 16.50 – TAO 19.50 CZ6467 DLC 16.00 – CAN 19.50 CZ3035 CAN 23.35 – BKK 01.30+1	28,999	<b>7,500</b> (ราคาแพ็คเกจรวมคืนที่นอน บนเรือแล้ว)
<b>10 – 15 ตุลาคม 2569</b> CZ358 BKK 11.20 – CAN 15.10 CZ3573 CAN 16.50 – TAO 19.50 CZ3607 DLC 14.35 – CAN 18.15	29,999	<b>7,500</b> (ราคาแพ็คเกจรวมคืนที่นอน บนเรือแล้ว)

CZ361 CAN 20.05 – BKK 22.00		
<b>11 – 16 ตุลาคม 2569</b> CZ358 BKK 11.20 – CAN 15.20 CZ3573 CAN 16.50 – TAO 19.50 CZ6467 DLC 16.00 – CAN 19.50 CZ3035 CAN 23.35 – BKK 01.30+1	30,999	7,500 (ราคาพักเดี่ยว รวมคืนที่นอน บนเรือแล้ว)
<b>13 – 18 ตุลาคม 2569</b> CZ358 BKK 11.20 – CAN 15.20 CZ3573 CAN 16.50 – TAO 19.50 CZ6467 DLC 16.00 – CAN 19.50 CZ3035 CAN 23.35 – BKK 01.30+1	30,999	7,500 (ราคาพักเดี่ยว รวมคืนที่นอน บนเรือแล้ว)
<b>13 – 18 ตุลาคม 2569</b> CZ8080 BKK 12.45 – CAN 16.40 CZ3715 CAN 20.30– TAO 23.35 CZ3607 DLC 14.35 – CAN 18.15 CZ361 CAN 20.05 – BKK 22.00	30,999	7,500 (ราคาพักเดี่ยว รวมคืนที่นอน บนเรือแล้ว)
<b>14 – 19 ตุลาคม 2569</b> CZ8080 BKK 12.45 – CAN 16.40 CZ3715 CAN 20.30– TAO 23.35 CZ3607 DLC 14.35 – CAN 18.15 CZ361 CAN 20.05 – BKK 22.00	30,999	7,500 (ราคาพักเดี่ยว รวมคืนที่นอน บนเรือแล้ว)
<b>16 – 21 ตุลาคม 2569</b> CZ358 BKK 11.20 – CAN 15.10 CZ3573 CAN 16.50 – TAO 19.50 CZ6199 DLC 10.50 – CAN 14.25	28,999	7,500 (ราคาพักเดี่ยว รวมคืนที่นอน บนเรือแล้ว)

CZ8019 CAN 16.55 – BKK 18.55		
<b>16 – 21 ตุลาคม 2569</b>		
CZ358 BKK 11.20 – CAN 15.20	<b>30,999</b>	<b>7,500</b> (ราคาแพคเกจรวมคืนที่นอนบนเรือแล้ว)
CZ3573 CAN 16.50 – TAO 19.50		
CZ6467 DLC 16.00 – CAN 19.50		
CZ3035 CAN 23.35 – BKK 01.30+1		
<b>18 – 23 ตุลาคม 2569</b>		
CZ358 BKK 11.20 – CAN 15.20	<b>30,999</b>	<b>7,500</b> (ราคาแพคเกจรวมคืนที่นอนบนเรือแล้ว)
CZ3573 CAN 16.50 – TAO 19.50		
CZ6467 DLC 16.00 – CAN 19.50		
CZ3035 CAN 23.35 – BKK 01.30+1		
<b>** ไม่มีราคา JOIN LAND (ไม่ใช่ตัวเครื่องบิน) **</b>		
<b>** ไม่มีราคาเด็ก สำหรับเด็กอายุไม่ถึง 2 ปี ณ วันเดินทางกลับ (INFANT) ทำละ 8,900 บาท (ไม่มีที่นั่งบนเครื่องบิน)**</b>		

**\*\* อัตรานี้ยังไม่รวมค่าทิป หัวหน้าทัวร์ และ มัคคุเทศก์ท้องถิ่น ตามธรรมเนียม 2,000 บาทต่อ ทริป ต่อ ลูกค้า ผู้เดินทาง 1 ท่าน รวมไปถึงเด็ก ยกเว้นเด็กอายุไม่ถึง 2 ปี ณ วันเดินทางกลับ (Infant) ทั้งนี้ท่านสามารถให้มากกว่านี้ได้ตามความเหมาะสมและความพึงพอใจของท่าน โดยส่วนนี้ ทางบริษัทขอสงวนสิทธิ์ในการเรียกเก็บก่อนเดินทางทุกท่าน ที่สนามบิน ในวันเช็คอิน \*\***

**DAY1 กรุงเทพฯ (สุวรรณภูมิ) - สนามบินกวางโจว - เมืองชิงเต่า (กระเป๋าสีเขียวรับกระเป๋าที่ชิงเต่า) - เข้าโรงแรม (-/-/-)**

08.30 คณะพร้อมกัน ณ ท่าอากาศยานสุวรรณภูมิ ชั้น 4 เคาน์เตอร์สายการบิน CHINA SOUTHERN AIRLINES (CZ) โดยมีเจ้าหน้าที่ของบริษัทคอยให้การต้อนรับ \*กรุณาเผื่อเวลาในการเดินทางมายังสนามบินเนื่องจากต้องใช้เวลาในการเช็คอิน สายการบินจะปิดให้ทำการเช็คอินก่อนเวลาบินประมาณ 1 ชั่วโมง\*

11.20 เดินทางสู่สนามบินไปหยุน นครกวางโจว โดยเที่ยวบินของสายการบิน **สายการบิน CHINA SOUTHERN AIRLINES (CZ)** เที่ยวบินที่ **CZ385** **\*\*อาจจะมีการเปลี่ยนแปลงไฟล์ทขึ้นอยู่กับสายการบิน\*\***  
**\*\* รวมน้ำหนักกระเป๋าโหลดใต้ท้องเครื่องไม่เกิน 23 ก.ก. และถือขึ้นเครื่องบินได้ไม่เกิน 7 ก.ก. \*\***  
บริการอาหารว่างบนเครื่อง

**\*\*กรุณาดูรายละเอียดไฟล์ทบิน (เวลาบิน) ในตารางอีกครั้ง\*\***

15.10 เดินทางถึงสนามบินไปหยุน นครกวางโจว นำท่านผ่านด่านตรวจคนเข้าเมืองขาเข้า จากนั้นให้ท่านพักผ่อนภายในอาคารผู้โดยสารและรอต่อเครื่องไปเมืองชิงเต่า (**สัมภาระที่โหลดใต้ท้องเครื่องจะถูกส่งตรงไปยังสนามบินปลายทางเมืองต้าเหลียน**)

16.50 เดินทางสู่เมืองชิงเต่าโดยเที่ยวบินของสายการบิน **สายการบิน CHINA SOUTHERN AIRLINES (CZ)** เที่ยวบินที่ **CZ3573** **\*\*อาจจะมีการเปลี่ยนแปลงไฟล์ทขึ้นอยู่กับสายการบิน\*\***

**19.50** เดินทางถึงสนามบินเมืองชิงเต่า ประเทศจีน (เวลาท้องถิ่นเร็วกว่าประเทศไทย 1 ชั่วโมง)

หลังจากนั้นนำท่านผ่านขั้นตอนการตรวจหนังสือเดินทาง และตรวจรับสัมภาระ

นำทุกท่านเข้าสู่ที่พัก **JIFENG INTERNATIONAL HOTEL** ระดับ 4 ดาวท้องถิ่นหรือเทียบเท่า

**DAY2** หมู่บ้านชาวประมงชาจื่อโข่ว - สะพานจ้านเจียว - ถนนจงซาน - โบสถ์เซินไมเคิล (ชมด้านนอก) – พิพิธภัณฑ์เบียร์ชิงเต่า (ชิมเบียร์ฟรี 2 แก้ว) - จัตุรัส 54 – ถนนไถตง (B/L/D)

**เช้า** รับประทานอาหาร ณ ห้องอาหารของโรงแรม

นำท่านไปถ่ายรูปกับแลนด์มาร์คยอดฮิต **“ชาจื่อโข่ว” (SHAZI KOU)** เป็นหมู่บ้านชาวประมงเก่าแก่ที่มีชื่อเสียงในเมืองชิงเต่า ตั้งอยู่ในเขตภูเขาเหลาซาน ที่ขึ้นชื่อเรื่องทัศนียภาพที่คล้ายคลึงกับชายฝั่งอิตาลี มีบ้าน สีส้ม สีแดงตั้งอยู่บนเนินเขาตัดกับทะเลสีฟ้า ซึ่งบางคนเปรียบเทียบกับคล้ายกับ “ชายฝั่งนาโปลีในอิตาลี” หรือเหมือน Cinque Terre เวอร์ชันชิงเต่า ทำให้เป็นจุดที่สวยงามสำหรับการถ่ายรูปเป็นอย่างมาก



ชมแลนด์มาร์คของชิงเต่า **“สะพานจ้านเจี๋ยว” (ZHANQIAO BRIDGE)** สัญลักษณ์เมืองเก่าและวิวทะเลสุดคลาสสิก เป็นหนึ่งในแลนด์มาร์คสำคัญของเมืองชิงเต่า ตั้งอยู่ในโซนเมืองเก่า และถือเป็นสัญลักษณ์ของเมืองที่สะท้อนประวัติศาสตร์และวัฒนธรรมริมน้ำได้อย่างลงตัว สะพานไม้ยาวที่ทอดตัวออกไปในทะเลแห่งนี้ มีหอคอย HUILAN PAVILION อยู่ปลายสะพาน เป็นจุดถ่ายภาพยอดนิยมที่สามารถมองเห็นวิวทะเล ฟาร์ม และเรือประมง สัญลักษณ์ของชิงเต่า สะพานจ้านเจี๋ยวเหมาะกับการมาเดินเล่นชมวิว ถ่ายรูปพระอาทิตย์ตก หรือเฟลิดเฟลิดกับกิจกรรมริมทะเล เป็นจุดเช็คอินคลาสสิกของชิงเต่าที่รวมทั้งความงดงามของธรรมชาติและเสน่ห์ประวัติศาสตร์ไว้ในทีเดียว



#### เที่ยง รับประทานอาหาร ณ ร้านอาหาร

นำท่านไป **“ถนนจงซาน” (ZHONGSHAN ROAD)** ถนนคลาสสิกใจกลางเมืองกับเสน่ห์ยุโรป-จีน ถนนจงซานเป็นหนึ่งในแลนด์มาร์คสำคัญของเมืองชิงเต่า ที่นี้เต็มไปด้วย สถาปัตยกรรมสไตล์เยอรมันโคโลเนียลผสมผสานกับกลิ่นอายจีนดั้งเดิม อาคารเก่าแก่เรียงรายตลอดสองฝั่งถนน ให้ความรู้สึกย้อนยุคแต่ยังคงมีชีวิตชีวา บนถนนจงซานคุณสามารถเดินเล่นชมร้านค้าของฝาก ของที่ระลึกรวมถึงร้านค้าเฟี้ยวๆ และร้านอาหารท้องถิ่นที่

ตกแต่งอย่างสวยงาม อีกทั้งยังมีตลาดเล็กๆ ให้ผู้มาเยือนได้สัมผัสทั้งวัฒนธรรมและวิถีชีวิตชาวชิงเต่าและจากจุดนี้ท่านสามารถเดินไปยังโบสถ์ชิงเต่า เดินเพียง 5 นาทีเท่านั้น



จากนั้นนำท่านชม **“โบสถ์ ST. MICHAEL'S CATHEDRAL”** โบสถ์สไตล์โกธิคนี้สร้างขึ้นในช่วงต้นศตวรรษที่ 20 โดยชาวเยอรมัน ทำให้สถาปัตยกรรมของที่นี่เต็มไปด้วยกลิ่นอายยุโรปคลาสสิกท่ามกลางเมืองจีนที่ทันสมัย ตัวโบสถ์โดดเด่นด้วย อิฐสีเหลืองนวลสวยงาม ตัดกับหลังคาสีแดง สูงตระหง่าน ที่สามารถมองเห็นได้จาก ระยะไกล โบสถ์ St. Michael's Cathedral เป็นจุดเช็คอินที่ยอดเยี่ยม สำหรับนักท่องเที่ยว ทั้งการถ่ายรูปสวย ๆ รอบอาคาร หรือการเข้ามาเยี่ยมชมชมด้านในโบสถ์ **(พาท่านถ่ายรูปด้านหน้าโบสถ์)**



**“โรงงานเบียร์ชิงเต่า” (TSINGTAO BREWERY)** หนึ่งในโรงงานผลิตเบียร์ที่เก่าแก่และมีชื่อเสียงที่สุดในประเทศจีน โดยบริษัท Anglo-German Brewery Company Ltd. ในปี ค.ศ. 1903 มีรากฐานมาจากการที่เยอรมนีเข้ามาครอบครองเมืองชิงเต่า ทำให้เทคโนโลยีและวัฒนธรรมการผลิตเบียร์แบบเยอรมันถูกนำเข้ามาสู่จีน

ปัจจุบันโรงงานเบียร์ ซิงเต่า ไม่ได้เป็นเพียงแค่สถานที่ผลิตเบียร์ แต่ยังเป็นพิพิธภัณฑ์เบียร์ซิงเต่า ซึ่งเป็นหนึ่งในสถานที่ท่องเที่ยวยอดนิยมที่สุดในเมือง นักท่องเที่ยวสามารถเรียนรู้เกี่ยวกับประวัติศาสตร์เบียร์และกระบวนการผลิตได้อย่างใกล้ชิด **\*\*\* พิเศษ! ที่โรงงานเบียร์จะมีให้ชิมเบียร์ฟรีท่านละ 2 แก้ว \*\*\***

จากนั้นนำท่านเดินเที่ยวชม **จัตุรัส 4 พฤษภาคม May Fourth Square** แลนด์มาร์กสำคัญริมอ่าวของเมืองซิงเต่า สถานที่แห่งนี้เป็นที่จุดที่ชาวเมืองออกมาเดินขบวนเรียกร้องอิสรภาพจากการปกครองของเยอรมัน เมื่อวันที่ 4 พฤษภาคม ค.ศ. 1919 หลังจากตกอยู่ภายใต้การปกครองมานานกว่า 10 ปี ปัจจุบันจัตุรัสแห่งนี้กลายเป็นพื้นที่พักผ่อนยอดนิยมของชาวเมืองและนักท่องเที่ยว และมีประติมากรรมสีแดงรูปเกลียว “May Wind” ที่สื่อถึงพลังและอุดมการณ์ของประชาชนในวันนั้นอย่างสง่างาม

นำท่านไป **“ซ้อปี้งถนนคนเดินไถตง”** เป็นหนึ่งในย่านการค้าและแหล่งช้อปปิ้ง ที่คึกคักที่สุดของเมืองซิงเต่า เปรียบได้กับถนนหนานจิงของเซี่ยงไฮ้ หรือถนนหวังฝูจิ่งของปักกิ่ง เป็นสถานที่ที่นักท่องเที่ยวและคนท้องถิ่นนิยมมาเดินเล่น ช้อปปิ้ง และลิ้มลองอาหารอร่อยๆ แหล่งรวมร้านค้ามากมาย ตั้งแต่ห้างสรรพสินค้าขนาดใหญ่ไปจนถึงร้านค้าเล็กๆ ที่ขายสินค้าหลากหลายประเภท เช่น เสื้อผ้า รองเท้า ของใช้ในชีวิตประจำวัน และของที่ระลึกต่างๆ รวมถึงร้านอาหารข้างทางที่เรียงรายอยู่ตลอดเส้นทาง โดยเฉพาะในช่วงเย็นไปจนถึงกลางคืนที่นี่จะกลายเป็นตลาดกลางคืนที่เต็มไปด้วยอาหารและของว่างท้องถิ่นมากมาย ทำให้ที่นี่เป็นสวรรค์ของนักชิม

**ค่ำ** **รับประทานอาหารค่ำ ณ ร้านอาหาร**

นำทุกท่านเข้าสู่ที่พัก **JIFENG INTERNATIONAL HOTEL** ระดับ 4 ดาวท้องถิ่นหรือเทียบเท่า

**DAY3** เดินทางไปยังเมืองเว่ยไห่ - **WEIHAI WINDOW** – ถนนคอบเพลิงหมายเลข 8 – เมืองเยียนไถ - **ปลาวาฬเดี่ยวตาย - ท่าเรือประมงไห่ซาง – ขึ้นเรือเฟอร์รี่ไปยังเมืองต้าเหลียน (B/L/D)**

**เช้า** **รับประทานอาหาร ณ ห้องอาหารของโรงแรม**

นำท่านเดินทางไปยัง **เว่ยไห่ (WEIHAI)** เป็นเมืองธรรมชาติริมชายฝั่งทะเลที่สวยงาม และเงียบสงบ อยู่ปลายสุดทางตะวันออกของคาบสมุทรชานตง เมืองนี้มีชื่อเสียงด้านอากาศที่บริสุทธิ์

**เที่ยง** **รับประทานอาหาร ณ ร้านอาหาร**

เช็คอิน SIGNATURE ของเมืองเว่ยไห่ **สวนสาธารณะเว่ยไห่ (WEIHAI PARK)** เป็นแลนด์มาร์กถ่ายรูปยอดนิยมในเมืองเว่ยไห่ ประเทศจีน เป็นกรอบรูปยักษ์ริมทะเลที่ให้ผู้มาเยือนถ่ายภาพคู่กับวิวทะเลสีครามที่สวยงาม



พาชม ถนนคอปเพลิงสายที่แปด (Weihai - Torch Eight Street) เป็นย่านวัฒนธรรมเมืองเว่ยไห่ จุดเช็คอินที่ไม่ควรพลาด คือ “The Window of the Sea” กรอบรูปสถาปัตยกรรมขนาดมหึมาที่ตั้งตระง่านอยู่ริมมหาสมุทร ที่มีชีวิตชีวาและสร้างสรรค์ซึ่งรวบรวมศิลปะ แฟชั่น และอาหารอันหลากหลายเข้าไว้ด้วยกัน



นำท่านเดินทางไปยังเมือง **เหียนไท่** ใช้เวลาเดินทางประมาณ 2 ชั่วโมง เป็นเมืองท่าและศูนย์กลางอุตสาหกรรมที่สำคัญทางตะวันออกเฉียงเหนือของมณฑลซานตง ประเทศจีน โดดเด่นด้วยทัศนียภาพริมทะเลที่สวยงาม  
ถ่ายภาพสุดสร้างสรรค์ที่ประติมากรรม **วาฬเกยตื้น** หรือวาฬโดดเดี่ยว **孤独的鲸** วาฬยักษ์ตัวนี้กำลังกระโดดขึ้นจากทะเล ซ่อนตัวอยู่ท่ามกลางทะเลป้อไห่สีฟ้าคราม เป็นจุดถ่ายภาพยอดนิยมในช่วงน้ำลง ให้ท่านได้เก็บภาพ จุดไฮไลท์เป็นที่ระลึก



นำท่านเที่ยวชม **ท่าเรือชาวประมงไห่ซาง** ท่าเรือนี้เต็มไปด้วยสถาปัตยกรรมสไตล์อเมริกาเหนือ และยุโรป ให้ท่านได้สัมผัสและเก็บภาพบรรยากาศที่แสนโรแมนติกริมทะเล ที่มีอาคาร

**คำ** รับประทานอาหารค่ำ ณ ร้านอาหาร

**เมื่อควรแก่เวลา นำท่านขึ้นเรือ ZHONGTIE BOHAI CRUISE เพื่อเดินทางสู่เมืองต้าเหลียน**

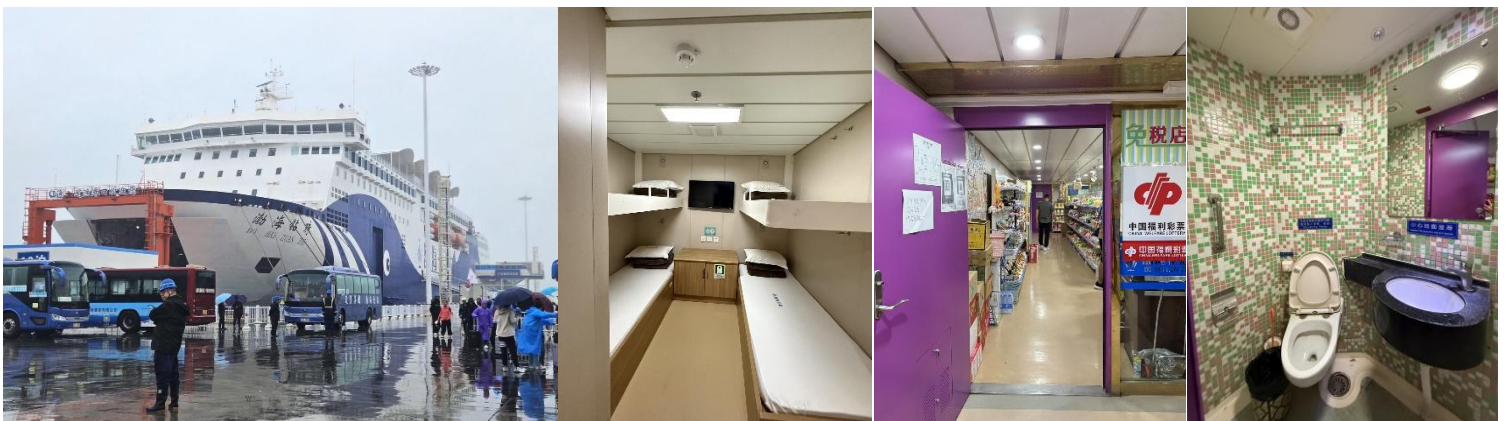

**22.00 เดินทางโดยเรือท่องเที่ยว ZHONGTIE BOHAI CRUISE เพื่อเดินทางสู่เมืองต้าเหลียน**

**คืนนี้พักบนเรือห้องละ 2 ท่าน \*(ห้องพักปรับอากาศแบบ 4 เตียง)**

**\*\* ท่านใดสนใจจองห้องพัก Sea view จะต้องเพิ่มท่านละ 1,000 บาท (1 ห้อง พักได้ 2 ท่าน) \*\***

**(กรณีลูกค้ามา 3 ท่านจะไม่สามารถจองห้องพัก Sea view ได้ เนื่องจากบนเรือไม่สามารถเสริมเตียงได้)**

**\*\*\*\* สำหรับลูกค้าที่เดินทางมา 3 ท่าน จะได้พักเป็น ห้อง 4 เตียง \*\*\*\***

**หมายเหตุ : เรือท่องเที่ยวที่จอดตัวได้ในแต่ละวันอาจมีเวลาแตกต่างกันในบางวัน บริษัทฯ ขอสงวนสิทธิ์ในการเปลี่ยนแปลงเวลาเรือโดยมิแจ้งล่วงหน้า**

**\*\* กรุณาอ่านให้ละเอียด : ลูกค้าทุกท่านจะต้องเป็นผู้ดูแลสัมภาระของตนเอง ในระหว่างที่ขึ้นเรือ และลงเรือ บนเรือ จะไม่มีผ้าขนหนู และอุปกรณ์อาบน้ำ ลูกค้าจะต้องนำไปเองเท่านั้น ขนาดกระเป๋าไซส์ที่แนะนำสำหรับขึ้นเรือ คือ ไม่เกิน 26 นิ้ว (เนื่องจากลูกค้าต้องเป็นคนดูแลและสัมภาระของตนเอง)**

05.00 **เรือท่องเที่ยว**นำคณะเดินทางถึงท่าเรือเมืองต้าเหลียน นำท่านขึ้นรถบัสเพื่อเดินทางสู่ตัวเมืองต้าเหลียน

**เช้า** **รับประทานอาหาร แบบ SET BOX**

นำท่านเที่ยวชมและเก็บภาพ ณ **สถานีรถไฟหลิซุ่น** เป็นสถานีปลายทางของเส้นทางรถไฟสาขา เส้นหยาง - ต้าเหลียน สร้างขึ้นในปี ค.ศ. 1903 ออกแบบโดยสถาปนิกชาวรัสเซีย เป็นอาคารอิฐก่อปูนผสมโครงสร้างไม่ตามสถาปัตยกรรมรัสเซีย จากนั้นนำท่านเที่ยวชมและเก็บภาพ ณ **พิพิธภัณฑ์ประวัติศาสตร์หลิซุ่น** เป็นอาคารพิพิธภัณฑ์เก่าแก่อายุกว่าร้อยปีแห่งแรกที่สร้างขึ้นทางภาคตะวันออกเฉียงเหนือของจีน อาคารพิพิธภัณฑ์มีความโดดเด่นด้วยสถาปัตยกรรมแบบกรีกโรมันยุคเรเนซองส์ ผสมผสานสถาปัตยกรรมแบบตะวันออก ภายในมีการจัดแสดงโบราณวัตถุกว่า 60,000 ชิ้น ท่านสามารถเก็บภาพที่ระลึกด้านหน้าอาคารพิพิธภัณฑ์ และสามารถเข้าชมโบราณวัตถุภายในพิพิธภัณฑ์ได้ตามอัธยาศัย (พิพิธภัณฑ์ปิดทุกวันจันทร์)

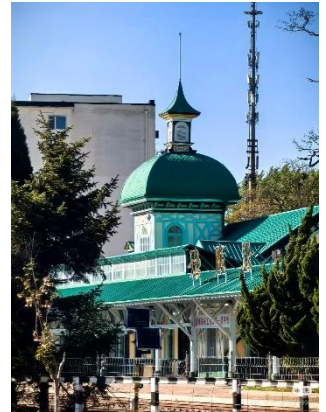

**เที่ยง** **รับประทานอาหาร ณ ร้านอาหาร**

นำท่านเที่ยวชม **จัตุรัสซิงไห่** เป็นจัตุรัสขนาดใหญ่เป็นแลนด์มาร์คสำคัญของเมืองต้าเหลียน สร้างขึ้นเพื่อเฉลิมฉลองในโอกาสที่รัฐบาลอังกฤษคืนเกาะฮ่องกงให้จีนในปี ค.ศ. 1997 ตั้งอยู่ชายฝั่งทะเลในเมืองต้าเหลียน เป็นจัตุรัสใจกลางเมืองที่ใหญ่ที่สุดในโลกและ เป็นแลนด์มาร์คของเมืองต้าเหลียน รายล้อมด้วยตึกระฟ้าที่ทันสมัย ภายในมีบ่อน้ำพุดนตรี ลานหญ้าขนาดใหญ่ และลานกว้างสำหรับจัดกิจกรรมกลางแจ้ง อาทิ เทศกาลเบียร์นานาชาติ การแข่งขันวิ่งมาราธอน งานแฟชั่นนานาชาติเมืองต้าเหลียน ฯลฯ

เดินทางสู่ **ย่านโอลด์สตรีทตงกวน** นำท่านสัมผัสบรรยากาศย่านเมืองเก่าอันมีเสน่ห์ของเมืองต้าเหลียน แหล่งรวมวัฒนธรรมดั้งเดิมที่ผสมผสานกับวิถีชีวิตสมัยใหม่ได้อย่างลงตัว ภายในเต็มไปด้วยร้านค้า ร้านอาหาร พื้นเมือง และของฝากหลากหลายชนิด ให้ท่านได้เดินเล่นอย่างเพลิดเพลิน พร้อมลิ้มลองอาหารท้องถิ่นขึ้นชื่อ และเก็บภาพบรรยากาศสไตล์จีนโบราณที่ยังคงเอกลักษณ์ไว้อย่างงดงามเหมาะสำหรับผู้ที่ต้องการสัมผัสบรรยากาศท้องถิ่นอย่างแท้จริง และเป็นอีกหนึ่งจุดเช็คอินที่ไม่ควรพลาดเมื่อมาเยือนเมืองต้าเหลียน



นำท่านเที่ยวชม **ถนนญี่ปุ่น** เป็นอีกหนึ่งแหล่งช้อปปิ้งที่นักท่องเที่ยวแนวช้อปปิ้งไม่ควรพลาด ได้รับฉายาว่าเป็น เกียวโตน้อยแห่งราชวงศ์ถัง **盛唐小京都** ออกแบบโดยสถาปนิกชาวญี่ปุ่น และใช้วัสดุที่นำเข้ามาจากญี่ปุ่นในการก่อสร้าง ที่นี้ถูกเนรมิตให้กลายเป็น เมืองเกียวโตขนาดย่อม และเป็นจุดเช็คอิน ถ่ายภาพสำหรับนักท่องเที่ยวสมัยใหม่

นำท่านเที่ยวชมและเก็บภาพ ณ **ถนนรัสเซีย** ในอดีตที่นี่เป็นที่ตั้งของที่ศาลาว่าการเมืองต้าเหลียน ภายหลังได้กลายเป็นชุมชนของพ่อค้าและวิศวกรทางรถไฟชาวรัสเซีย บริเวณนี้จึงเต็มไปด้วยอาคารบ้านเรือนแบบตะวันตก (รัสเซีย) มากมาย นอกจากได้เก็บภาพที่มีพื้นหลังเป็นอาคารสถาปัตยกรรมตะวันตก ที่นี้ยังมีร้านค้าที่จำหน่ายสินค้าและของที่ระลึกที่นำเข้ามาจากรัสเซีย อาทิ ช็อกโกแลต เหล้าวอดก้า ตุ๊กตารัสเซีย ฯลฯ

**ค่ำ** **รับประทานอาหารค่ำ ณ ร้านอาหาร**

นำทุกท่านเข้าสู่ที่พัก **ORANGE CRYSTAL HOTEL DALIAN** ระดับ 4 ดาวท้องถิ่นหรือเทียบเท่า

**DAY5** ทำเรื่องประมงหู่ทาน – อ่าวหลังเจียว – เมืองเวนิสต้าเหลียน (ไม่รวมล่องเรือ) – จัตุรัสจงซาน – ถ่ายรูปกับถนนหมายเลข 5 (B/L/D)

**เช้า** **รับประทานอาหาร ณ ห้องอาหารของโรงแรม**

จากนั้นนำท่าน เที่ยวชม **ท่าเรือประมงหู่ทาน** เป็นจุดเช็คอินที่โดดเด่นด้วยสถาปัตยกรรมสไตล์ยุโรปสีสดใส ผสมผสานกลิ่นอายเมืองท่าดั้งเดิมเข้ากับบรรยากาศสุดโรแมนติกที่เต็มไปด้วยเรือประมง คาเฟ่ ร้านอาหาร และจุดชมวิวยอดนิยม

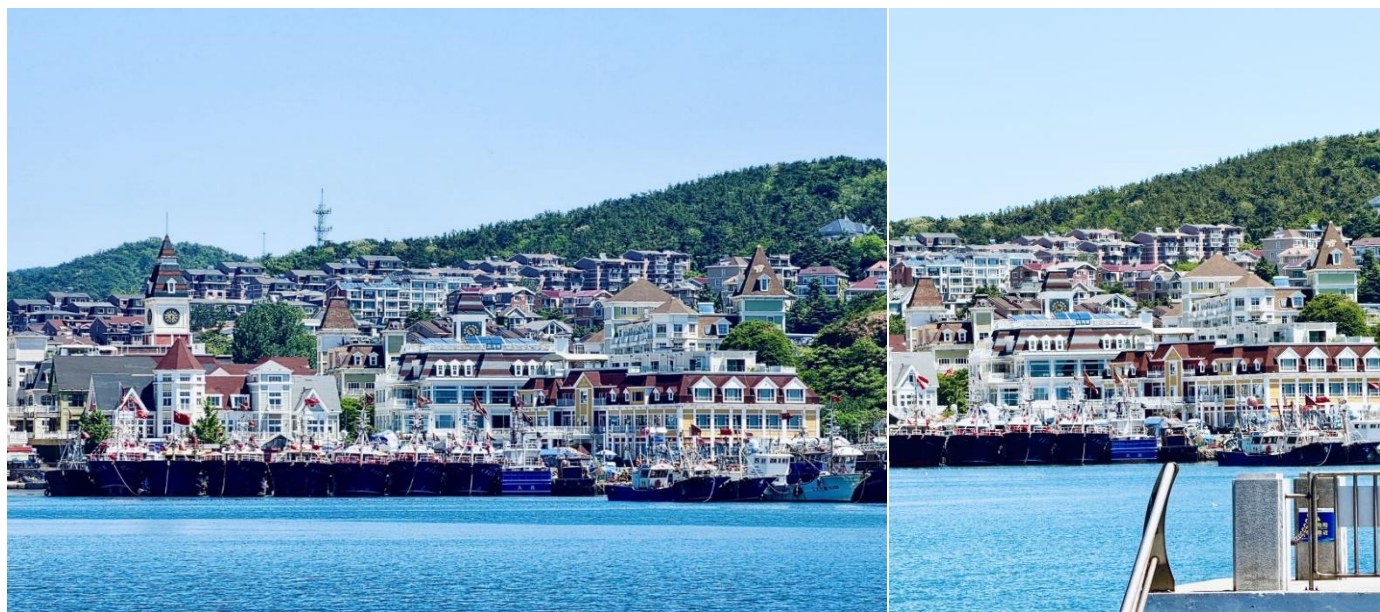

**อ่าวหลังเจียว** เป็นจุดชมวิวและแลนด์มาร์กถ่ายรูปสุดฮิตในเมืองต้าเหลียน (Dalian) มณฑลเหลียวหนิง ประเทศจีน สถานที่แห่งนี้ขึ้นชื่อเรื่องทิวทัศน์ที่สวยงามราวกับภาพวาดสไตล์ยุโรป

**เที่ยง** **รับประทานอาหาร ณ ร้านอาหาร**

จากนั้น นำท่านชม **เมืองเวนิสตะวันออก** เป็นเมืองเวนิสจำลองที่ถูกสร้างขึ้นด้วยทุนกว่า 8,000 ล้านบาท ออกแบบโดยบริษัท ARC จากประเทศฝรั่งเศส โดยจำลองผังเมืองเวนิสในประเทศอิตาลี บนพื้นที่กว่า 400,000

ตารางเมตร ประกอบด้วยคลองเวนิสและอาคารที่มีสถาปัตยกรรมแบบตะวันตกกว่า 200 หลัง มีบริการล่องเรือ  
กอนโดล่าแก่นักท่องเที่ยว นำท่านเดินชม ถ่ายภาพที่ระลึกท่ามกลางอาคารสไตล์ยุโรปตามอิตาลี

**\*\* ไม่รวมล่องเรือเวนิส ประมาณ 30-50 หยวน ต่อท่าน ใช้เวลาล่องเรือประมาณ 10-15 นาที ต่อบรรยากาศ \*\***

**จัตุรัสจงซาน (Zhongshan Square)** ตั้งอยู่ใจกลางเมืองต้าเหลียน มณฑลเหลียวหนิง ประเทศจีน โดดเด่นด้วย  
ผังเมืองรูปวงเวียนที่ล้อมรอบด้วยอาคารสถาปัตยกรรมสไตล์ยุโรปคลาสสิก ผสมผสานกับตึกระฟ้าสมัยใหม่ เป็น  
ศูนย์กลางเศรษฐกิจ การท่องเที่ยว



นำท่านเที่ยวชม **ถนนกั๋งตงที่ 5** จุดเช็คอินใหม่ที่ได้รับความนิยมอย่างสูงจากนักท่องเที่ยวและชาวเมืองต้า  
เหลียน จุดนี้เป็นช่วงที่ถนนสายกั๋งตงที่ห้า มุ่งตรงสู่ทะเล(มองจากจุดชมวิวที่อยู่ด้านบน) เสมือนว่าปลายทางของ  
ถนนไปสิ้นสุดในทะเล อีกด้านจะมองเห็นท่าเรือและอาคารสถาปัตยกรรมตะวันตกเป็นกรอบของมุกกลิ้งที่  
งดงาม เมื่อมีเรือแล่นมาผ่านทะเลตรงบริเวณนี้ จะเป็นภาพที่สวยงามและโรแมนติก

**ค่ำ** **รับประทานอาหารค่ำ ณ ร้านอาหาร**

นำทุกท่านเข้าสู่ที่พัก **ORANGE CRYSTAL HOTEL DALIAN** ระดับ 4 ดาวท้องถิ่นหรือเทียบเท่า

**DAY6 เมืองต้าเหลียน – สนามบินกวางโจว (กระเป๋าคarry-onรับกระเป๋าที่กรุงเทพฯ) – กรุงเทพฯ**  
**(สุวรรณภูมิ) (B/-/-)**

**เช้า** **รับประทานอาหาร ณ ห้องอาหารของโรงแรม**

ได้เวลาอันสมควรเดินทางไปยัง **ท่าอากาศยานต้าเหลียน** ประเทศจีน

10.50 ออกเดินทางจากท่าอากาศยานต้าเหลียน สู่นามบินไปหยุน นครกวางโจว โดยเที่ยวบินของสายการบิน **สาย**  
**การบิน CHINA SOUTHERN AIRLINES (CZ)** เที่ยวบินที่ **CZ6199**

14.25 เดินทางถึงสนามบินไปหยุน นครกวางโจว นำท่านผ่านด่านตรวจคนเข้าเมืองขาเข้า

จากนั้นให้ท่านพักผ่อนภายในอาคารผู้โดยสารและรอต่อเครื่องไปเมืองต้าเหลียน (สัมภาระที่โหลดใต้ท้องเครื่องจะถูกส่งตรงไปยังสนามบินปลายทาง กรุงเทพฯ)

16.55 ออกเดินทางสู่ ท่าอากาศยานสุวรรณภูมิ โดย สายการบิน CHINA SOUTHERN AIRLINES (CZ) เที่ยวบินที่ CZ8019 \*\*อาจจะมีการเปลี่ยนแปลงไฟล์ทขึ้นอยู่กับสายการบิน\*\*

**\*\* รวมน้ำหนักกระเป๋าโหลดใต้ท้องเครื่องไม่เกิน 23 ก.ก. และถือขึ้นเครื่องบินได้ไม่เกิน 7 ก.ก. \*\***  
บริการอาหารว่างบนเครื่อง

**\*\* กรุณาดูรายละเอียดไฟล์ทบิน (เวลาบิน) ในตารางอีกครั้ง\*\***

18.55 เดินทางถึง ท่าอากาศยานสุวรรณภูมิ ประเทศไทย โดยสวัสดิภาพพร้อมความประทับใจ

**\*\* หมายเหตุ :** เนื่องจากในแต่ละพีเรียดเดินทาง ไฟล์ทบิน และเวลาที่เดินทางจะไม่เหมือนกัน กรุณาดูเวลาบิน ในตารางวันที่เดินทางให้ละเอียดอีกครั้ง \*\*

## ข้อสำคัญ

- ตามนโยบายการโปรโมทสินค้าพื้นเมืองของรัฐบาลจีนร่วมกับการท่องเที่ยวจีน ในนามของร้านรัฐบาล ซึ่งจำเป็นต้องระบุไว้ในโปรแกรมทัวร์ เพราะมีผลกับราคาทัวร์ จึงอยากเรียนชี้แจงลูกค้าทุกท่านว่า ร้านรัฐบาลทุกร้านจำเป็นต้องแวะชม จะซื้อหรือไม่ซื้อขึ้นอยู่กับความพอใจของลูกค้าเป็นหลัก และถ้าหากลูกค้าไม่มีความประสงค์จะเข้าร้านรัฐบาล ขอสงวนสิทธิ์ในการเรียกเก็บค่าใช้จ่ายที่เกิดขึ้นจากท่านเป็นจำนวนเงิน **3,000 บาท / ท่าน / ร้าน**

## อัตราค่าบริการนี้ รวม

- ค่าบัตรโดยสารโดยเครื่องบิน (ตัว) ไป และ กลับพร้อมคณะ ชั้นประหยัด (ECONOMY CLASS) รวมถึงค่าภาษีสนามบินและค่าภาษีน้ำมันทุกแห่ง กรณีต้องการอัปเกรด UPGRADE ใช้วีลแชร์ (WHEEL CHAIR) หรือเปลี่ยนแปลงบัตรโดยสาร ไม่ว่าเที่ยวใด เที่ยวหนึ่ง กรุณาติดต่อเจ้าหน้าที่เป็นกรณีพิเศษ ทางบริษัทของสงวนสิทธิ์ในการเรียกเก็บค่าใช้จ่ายตามจริงที่เกิดขึ้นกับผู้เดินทาง
- ค่าธรรมเนียมการนำหนักกระเป๋าสำหรับโหลดใต้ท้องเครื่องไม่เกิน 23 ก.ก. 1 ชั้นเท่านั้น และถือขึ้นเครื่องบินได้น้ำหนักไม่เกิน 7 ก.ก. ต่อท่าน (ตามเงื่อนไขของสายการบิน)
- **ภาษีมูลค่าเพิ่ม 7 % (เฉพาะค่าบริการ)**
- **ภาษีหัก ณ ที่จ่าย 3 % (เฉพาะค่าบริการ)**
- ค่ารถโค้ชปรับอากาศตลอดเส้นทางตามรายการระบุ (ยังไม่รวมทิปพนักงานขับรถ)
- ค่าเข้าชมสถานที่ตามที่ระบุในโปรแกรมท่องเที่ยว
- มัคคุเทศก์และหัวหน้าทัวร์นำเที่ยวตลอดการเดินทาง
- ค่าอาหาร ตามรายการที่ระบุในโปรแกรมการเดินทาง
- ค่าโรงแรมที่พักระดับมาตรฐานตามรายการที่ระบุ (พัก 2-3 ท่าน ต่อ ห้อง กรณีพัก 3 ท่านจะเป็นเตียงเสริม 1 ท่าน) ในกรณีมีงานเทรดแฟร์ การแข่งขันกีฬา หรือ กิจกรรมอื่นๆ ที่ทำให้โรงแรมตามรายการที่ระบุเต็ม ทางบริษัทของสงวนสิทธิ์ในการปรับเปลี่ยนโรงแรมที่พัก ไปเป็นเมืองใกล้เคียงแทน อ้างอิงมาตรฐานคุณภาพและความเหมาะสมเดิม โดยคำนึงถึงประโยชน์ของลูกค้าเป็นสิ่งสำคัญ ทางบริษัทไม่มีนโยบายจัดคูนอนให้กับลูกค้าที่ไม่รู้จักกันมาก่อน เช่น กรณีที่ท่านเดินทาง 1 ท่าน จำเป็นต้องชำระค่าห้องพักเดี่ยวตามที่ระบุ
- ประกันอุบัติเหตุระหว่างการเดินทาง วงเงินท่านละ 1,000,000 บาท (เงื่อนไขตามกรมธรรม์)

## อัตราค่าบริการนี้ ไม่รวม

- ค่ามินิบาร์ในห้องพัก(ถ้ามี) และค่าใช้จ่ายส่วนตัว นอกเหนือจากที่ระบุในรายการ
- ค่าอาหารสำหรับท่านที่ทานเจ มังสวิรัติ หรืออาหารสำหรับมุสลิม
- ค่าธรรมเนียมการเข้าชมสถานที่ของชาวต่างชาติที่เพิ่มเติมตามการจ่ายจริง
- ไม่รวมค่าธรรมเนียมในกรณีที่กระเป๋าสัมภาระที่มีน้ำหนักเกินกว่าที่สายการบินนั้นๆ กำหนดหรือสัมภาระใหญ่เกินขนาดมาตรฐาน
- ค่าธรรมเนียมการจองที่นั่งบนเครื่องบินตามความต้องการเป็นกรณีพิเศษหากสามารถทำได้ ทั้งนี้ขึ้นอยู่กับสายการบิน และ รุ่นของเครื่องบินแต่ละไฟล์ท์ที่ใช้บิน ซึ่งอาจเปลี่ยนแปลงได้อยู่ที่สายการบินเป็นผู้กำหนด
- ค่าภาษีน้ำมัน ที่สายการบินเรียกเก็บเพิ่ม ภายหลังจากทางบริษัทฯ ได้ออกตั๋วเครื่องบินไปแล้ว

- VAT 7% และภาษีหัก ณ ที่จ่าย 3% กรณีต้องการออกไปเสร็จรับเงินในนามบริษัท
- ค่าทิปพนักงานขับรถ หัวหน้าทัวร์ และ มัคคุเทศก์ท้องถิ่น ตามธรรมเนียม **2,000 บาท** ต่อ ทริป ต่อ ลูกค้า ผู้เดินทาง 1 ท่าน รวมไปถึงเด็ก ยกเว้นเด็กอายุไม่ถึง 2 ปี ณ วันเดินทางกลับ (Infant) ทั้งนี้ท่านสามารถให้มากกว่านี้ได้ตามความเหมาะสมและความพึงพอใจของท่าน โดยส่วนนี้ ทางบริษัทขอสงวนสิทธิ์ในการเรียกเก็บก่อนเดินทางทุกท่าน ที่สนามบิน ในวันเช็คอิน
- **ค่าวีซ่าเดี่ยวและวีซ่ากรุ๊ปเข้าประเทศจีน \*\* ในกรณีรัฐบาลจีนประกาศยกเลิกฟรีวีซ่า ไม่ว่าจะด้วยสาเหตุใด ๆ ทั้งสิ้น ผู้เดินทางจะต้องเสียค่าใช้จ่ายในการทำวีซ่าด้วยตนเอง\*\***

### เงื่อนไขการจอง

- กรุณาทำการจองล่วงหน้าอย่างน้อย 30 วัน ก่อนออกเดินทาง พร้อมชำระเงินมัดจำครั้งที่ 1 ท่านละ **15,000 บาท** หลังจากส่งเอกสารยืนยันการจอง 2 วัน ตัวอย่างเช่น ท่านจองวันนี้ กรุณาชำระเงินในวันถัดไป ก่อนเวลา 16.00 น. เท่านั้น โดยระบบจะยกเลิกอัตโนมัติทันที หากยังไม่ได้รับยอดเงินตามเวลาที่กำหนด และหากท่านมีความประสงค์จะต้องเดินทางในพีเรียดเดิม ท่านจำเป็นต้องทำจองเข้ามาใหม่ นั้นหมายความว่า กรณีที่มีคิวรอ (WAITING LIST) ก็จะทำให้สิทธิ์ไปตามระบบ ตามลำดับ เนื่องจากทุกพีเรียด เรามีที่นั่งราคาพิเศษจำนวนจำกัด **ยกเว้นโปรแกรมราคาพิเศษ ทางบริษัทขอสงวนสิทธิ์เรียกเก็บค่าบริการ เต็มจำนวน เท่านั้น**
- กรุณาชำระค่าทัวร์ส่วนที่เหลืออย่างน้อย 20 วัน ก่อนออกเดินทาง หากท่านไม่ชำระภายในระยะเวลาที่บริษัทกำหนด ทางบริษัทจะถือว่าท่านสละสิทธิ์ยกเลิกการเดินทาง และ ขอสงวนสิทธิ์ไม่สามารถคืนเงินมัดจำให้ท่านได้ ไม่ว่าส่วนในส่วนหนึ่งก็ตาม
- กรณีลูกค้าทำการจองภายในระยะเวลาคงเหลือไม่ถึง 15 วัน ก่อนออกเดินทาง ทางบริษัทขอสงวนสิทธิ์ในการเรียกเก็บค่าทัวร์เต็มจำนวน 100%

### เงื่อนไขการยกเลิก และ เปลี่ยนแปลงการเดินทาง

- ยกเลิกก่อนการเดินทางตั้งแต่ 30 วันขึ้นไป คืนเงินค่าทัวร์โดยหักค่าใช้จ่ายที่เกิดขึ้นจริง \*ในกรณีที่วันเดินทางตรงกับวันหยุดนักขัตฤกษ์ ต้องยกเลิกก่อน 45 วัน\*
- ยกเลิกก่อนการเดินทาง 15-29 วัน คืนเงิน 50%ของค่าทัวร์ หรือหักค่าใช้จ่ายตามจริง เช่น ค่ามัดจำตัวเครื่องบิน โรงแรม และค่าใช้จ่ายจำเป็นอื่นๆ
- ยกเลิกก่อนการเดินทาง น้อยกว่า 15วัน ขอสงวนสิทธิ์ไม่คืนเงินค่าทัวร์ที่ชำระแล้วทั้งหมด
- กรณีมีเหตุยกเลิกทัวร์ โดยไม่ใช่ความผิดของบริษัททัวร์ เช่น มีนโยบายห้ามการเข้าออกของแต่ละประเทศ หรือการยกเลิกเที่ยวบินโดยสายการบิน บริษัทจะเก็บเป็นเครดิตหรือเลื่อนการเดินทางในพีเรียดถัดไปให้กับลูกค้า โดยยึดตามนโยบายของสายการบินและโรงแรม และไม่สามารถคืนเงินได้ทุกกรณี

### ทางบริษัทฯ ขอสงวนสิทธิ์ความรับผิดชอบใด ๆ ทั้งสิ้นในกรณีดังต่อไปนี้

- หากเกิดกรณีความล่าช้าจากสายการบิน, การประท้วง, การนัดหยุดงาน, การก่อกวน, การปิดด่าน, ภัยธรรมชาติ หรือกรณีที่ท่านถูกปฏิเสธการเข้าหรือออกเมืองจากเจ้าหน้าที่ตรวจคนเข้าเมืองหรือเจ้าหน้าที่กรมแรงงานทั้งจากไทยและต่างประเทศ ซึ่งอยู่นอกเหนือความรับผิดชอบของบริษัทฯ

- หากท่านใช้บริการของทางบริษัทฯ ไม่ครบ อาทิ ไม่เที่ยวบางรายการ, ไม่ทานอาหารบางมื้อ เพราะค่าใช้จ่ายทุกอย่างทางบริษัทฯ ได้ชำระค่าใช้จ่ายให้ตัวแทนต่างประเทศแบบเหมาขาดก่อนออกเดินทางแล้ว
- หากเกิดทรัพย์สินสูญหายจากการโจรกรรมและ/หรือ เกิดอุบัติเหตุสูญหายที่เกิดจากความประมาทของตัวนักท่องเที่ยวเอง
- ตัวเครื่องบินเป็นตัวราคาพิเศษ หากท่านไม่เดินทางพร้อมคณะไม่ว่าจะด้วยเหตุใดก็ตาม ไม่สามารถนำมาเลื่อนวันเดินทางหรือคืนเงินได้
- หนังสือเดินทางต้องมีอายุเหลือใช้งานอย่างน้อย 6 เดือน บริษัทฯไม่รับผิดชอบหากอายุเหลือไม่ถึงและไม่สามารถเดินทางออกนอกประเทศได้

### เงื่อนไขสำคัญอื่น ๆ ที่ควรทราบก่อนการเดินทาง

- คณะจะสามารถออกเดินทางได้ตามจำเป็นต้องมีขั้นต่ำ อย่างน้อย 25 ท่าน หากต่ำกว่ากำหนด คณะจะไม่สามารถเดินทางได้ หากผู้เดินทางทุกท่านยินดีที่จะชำระค่าบริการเพิ่มเพื่อให้คณะเดินทางได้ ทางบริษัทยินดีที่จะประสานงาน เพื่อให้ทุกท่านเดินทางตามความประสงค์ต่อไป
- ทางบริษัทฯ ขอสงวนสิทธิ์ในการงดออกเดินทาง หรือ เลื่อนการเดินทางไปในพีเรียดวันอื่นต่อไป โดยทางบริษัทฯ จะแจ้งให้ท่านทราบล่วงหน้าเพื่อวางแผนการเดินทางใหม่อีกครั้ง ทั้งนี้ ก่อนคอนเฟิร์มผลงาน กรุณาติดต่อเจ้าหน้าที่เป็นกรณีพิเศษทุกครั้งหากท่านลงงานแล้วไม่สามารถเปลี่ยนแปลงได้
- กรณีที่ท่านต้องออกบัตรโดยสารภายใน (ตัวภายในประเทศ เช่น ตัวเครื่องบิน , ตัวรถทัวร์ , ตัวรถไฟ) กรุณาติดต่อสอบถามเพื่อยืนยันกับเจ้าหน้าที่ก่อนทุกครั้ง และควรจองบัตรโดยสารภายในที่สามารถเลื่อนวันและเวลาเดินทางได้ เพราะมีบางกรณีที่สายการบินอาจมีการปรับเปลี่ยนไฟล์ทบิน หรือ เวลาบิน โดยไม่แจ้งให้ทราบล่วงหน้า ทั้งนี้ขึ้นอยู่กับฤดูกาล สภาพภูมิอากาศ และ ตารางบินของท่าอากาศยานเป็นสำคัญเท่านั้น สิ่งสำคัญ ท่านจำเป็นต้องมาถึงสนามบินเพื่อเช็คอินก่อนเครื่องบิน อย่างน้อย 5 ชั่วโมง โดยในส่วนนี้หากเกิดความเสียหายใดๆ บริษัทขอสงวนสิทธิ์ในการไม่รับผิดชอบค่าใช้จ่ายที่เกิดขึ้นใดๆทั้งสิ้น
- อาจจะมีการเปลี่ยนแปลงไฟล์ทบิน จากสายการบิน จะแจ้งให้ท่านทราบอีกครั้งก่อนการเดินทาง
- กรณีที่ท่านเป็นอิสลาม ไม่ทานเนื้อสัตว์ หรือ แพ้อาหารบางประเภท กรุณาแจ้งเจ้าหน้าที่เป็นกรณีพิเศษ
- กรณีผู้เดินทางต้องการความช่วยเหลือเป็นพิเศษ อาทิเช่น ใช้วีลแชร์ (WHEEL CHAIR) กรุณาแจ้งบริษัทฯ อย่างน้อย 7 วันก่อนการเดินทาง หรือตั้งแต่ที่ท่านเริ่มจองทัวร์ เพื่อให้ทางบริษัทประสานงานกับสายการบินเพื่อจัดเตรียมล่วงหน้า กรณีมีค่าใช้จ่ายเพิ่มเติม ทางบริษัทขอสงวนสิทธิ์ในการเรียกเก็บค่าใช้จ่ายตามจริงที่เกิดขึ้นกับผู้เดินทาง
- กรุณาส่งรายชื่อผู้เดินทาง พร้อมสำเนาหน้าแรกของหนังสือเดินทางทุกท่านให้กับเจ้าหน้าที่หลังจากชำระเงินกรณีที่ท่านเดินทางเป็นครอบครัว (หลายท่าน) กรุณาแจ้งรายนามคู่นอนกับเจ้าหน้าที่ให้ทราบ
- กรณีที่ออกบัตรโดยสาร (ตัว) เรียบร้อยแล้ว มีรายละเอียดส่วนใดผิด ทางบริษัทขอสงวนสิทธิ์ในการรับผิดชอบไม่ว่าส่วนใดส่วนหนึ่ง หากท่านไม่ดำเนินการส่งสำเนาหน้าแรกของหนังสือเดินทางให้ทางบริษัทเพื่อใช้ในการออกบัตรโดยสาร
- หลังจากท่านชำระค่าทัวร์ครบตามจำนวนเรียบร้อยแล้ว ทางบริษัทจะนำส่งใบนัดหมายและเตรียมตัวการเดินทางให้ท่านอย่างน้อย 3 หรือ 7 วัน ก่อนออกเดินทาง

- อัตราทัวร์นี้ เป็นอัตราสำหรับบัตรโดยสารเครื่องบินแบบหมู่คณะ (ตัวกรุ๊ป) ท่านจะไม่สามารถเลื่อนไฟล์ท วัน ไป หรือ กลับส่วนใดได้ จำเป็นจะต้องไป และ กลับ ตามกำหนดการเท่านั้น หากต้องการเปลี่ยนแปลงกรุณาติดต่อเจ้าหน้าที่เป็นกรณีพิเศษ
- ทางบริษัทไม่มีนโยบายจัดคุ่นอนให้กับลูกค้าที่ไม่รู้จักกันมาก่อน เช่น กรณีที่ท่านเดินทาง 1 ท่าน จำเป็นต้องชำระค่าห้องพักเดี่ยวตามที่ระบุ
- หนังสือเดินทาง หรือ พาสปอร์ต ต้องมีอายุใช้งานได้คงเหลือไม่น้อยกว่า 6 เดือน ณ วันกลับ
- ฤดูหนาวในต่างประเทศ มีข้อควรระวัง สภาพอากาศจะมีเร็วกว่าปกติ สีโมงเย็นก็จะเริ่มมีแล้ว สถานที่ท่องเที่ยวต่างๆ จะปิดเร็วกว่าปกติ ประมาณ 1-2 ชม. การเดินทางควรเผื่อเวลาให้เหมาะสม และ หากมีสถานที่ท่องเที่ยวกลางแจ้ง เวลาเดินบนหิมะ อาจลื่นได้ต้องใช้ความระมัดระวังในการเดินเป็นอย่างสูง หรือ ใช้รองเท้าที่สามารถเดินบนหิมะได้ แวนกันแดดควร เมื่อแสงแดดกระทบหิมะจะสว่างสะท้อนเข้าตา อาจทำให้ระคายเคืองตาได้
- ทางบริษัทขอสงวนสิทธิ์เปลี่ยนแปลงโปรแกรมได้ตามความเหมาะสม เนื่องจากฤดูกาล สภาพภูมิอากาศ เหตุการณ์ทางการเมือง การล่าช้าของสายการบิน เงื่อนไขการให้บริการของรถในแต่ละประเทศ เป็นต้น โดยส่วนนี้ทางบริษัทจะคำนึงถึงประโยชน์ของลูกค้าเป็นสำคัญ หากกรณีที่ทำเป็นจะต้องมีค่าใช้จ่ายเพิ่ม ทางบริษัทจะแจ้งให้ทราบล่วงหน้า
- เนื่องจากการเดินทางท่องเที่ยวในครั้งนี้ เป็นการชำระแบบเหมาจ่ายขาดกับบริษัทตัวแทนในต่างประเทศ ทางบริษัทจึงขอสงวนสิทธิ์ไม่สามารถขอรับเงินคืนได้ในบริการบางส่วน หรือ ส่วนใดส่วนหนึ่งที่ท่านไม่ต้องการได้รับบริการ หากระหว่างเดินทาง สถานที่ท่องเที่ยวใดที่ไม่สามารถเข้าชมได้ ไม่ว่าจะด้วยสาเหตุใดก็ตาม ทางบริษัทขอสงวนสิทธิ์ในการไม่สามารถคืนค่าใช้จ่ายไม่ว่าส่วนใดส่วนหนึ่งให้ท่าน เนื่องจากทางบริษัทได้ทำการจองและถูกเก็บค่าใช้จ่ายแบบเหมาจ่ายไปแล้ว
- กรณีที่ท่านถูกปฏิเสธการเดินทางเข้าเมือง ทางบริษัทขอสงวนสิทธิ์ไม่รับผิดชอบค่าใช้จ่ายที่จะเกิดขึ้นตามมา และ จะไม่สามารถคืนเงินค่าทัวร์ที่ท่านชำระเรียบร้อยแล้วไม่ว่าส่วนใดส่วนหนึ่ง
- หากวันเดินทาง เจ้าหน้าที่สายการบิน หรือ ด่านตรวจคนออก และ เข้าเมือง ตรวจพบ หนังสือเดินทาง (พาสปอร์ต) ของท่านชำรุดแม้เพียงเล็กน้อย เช่น เปียกน้ำ ขาดไปหน้าใดหน้าหนึ่ง มีหน้าใดหน้าหนึ่งหายไป มีกระดาษหน้าใดหน้าหนึ่งหลุดออกมา มีรอยแยกระหว่างสันของเล่มหนังสือเดินทาง เป็นต้น ไม่ว่าจะกรณีใด ๆ ทั้งสิ้น ทางสายการบิน หรือ เจ้าหน้าที่ด่านตรวจคนออก และ เข้าเมือง มีสิทธิ์ไม่อนุญาตให้ท่านเดินทางต่อไปได้ ดังนั้น กรุณาตรวจสอบ และ ดูแล หนังสือเดินทางของท่านให้อยู่ในสภาพดีอยู่ตลอดเวลา ขณะเดินทาง กรณีชำรุด กรุณาติดต่อกรมการกงสุลกระทรวงการต่างประเทศเพื่อทำหนังสือเดินทางฉบับใหม่ โดยใช้ฉบับเก่าไปอ้างอิง และ ยืนยันด้วย พร้อมกับแจ้งมาที่บริษัทเร็วที่สุด เพื่อยืนยันการเปลี่ยนแปลงข้อมูลหนังสือเดินทาง หากท่านได้ส่งเอกสารมาที่บริษัทเรียบร้อยแล้ว กรณีที่ยังไม่ (ตัวเครื่องบิน) ท่านสามารถเปลี่ยนแปลงได้ไม่มีค่าใช้จ่าย แต่หากออกบัตรโดยสาร (ตัวเครื่องบิน) เรียบร้อยแล้ว ทางบริษัทขอสงวนสิทธิ์ในการเรียกเก็บค่าใช้จ่ายที่เกิดขึ้นจริงทั้งหมด ซึ่งโดยส่วนใหญ่ตัวเครื่องบินแบบกรุ๊ปจะออกก่อนออกเดินทางประมาณ 14-20 วัน ทั้งนี้ขึ้นอยู่กับกระบวนการและขั้นตอนของแต่ละคณะ
- เกี่ยวกับที่นั่งบนเครื่องบิน เนื่องจากบัตรโดยสาร (ตัว) เป็นลักษณะของคณะ (กรุ๊ป อัตราพิเศษ) สายการบิน ขอสงวนสิทธิ์ในการเลือกที่นั่งบนเครื่องบิน กรณีลูกค้าเดินทางด้วยกัน กรุณาเช็คอินพร้อมกัน และ สายการบินจะพยายามที่สุดให้ท่านได้นั่งด้วยกัน หรือ ใกล้กันให้มากที่สุด

- ข้อมูลเพิ่มเติมเกี่ยวกับห้องพักในโรงแรมที่พัก เนื่องจากการวางแผนแบบห้องพักของแต่ละโรงแรมแตกต่างกัน จึงอาจทำให้ห้องพักแบบห้องพักเดี่ยว (SINGLE) และห้องคู่ (TWIN/DOUBLE) และ ห้องพักแบบ 3 ท่าน (TRIPLE) จะแตกต่างกัน บางโรงแรม ห้องพักแต่ละแบบอาจจะอยู่คนละชั้นกัน (ไม่ติดกันเสมอไป)
- ขอสงวนสิทธิ์การเก็บค่าน้ำมันและภาษีสนามบินทุกแห่งเพิ่ม หากสายการบินมีการปรับขึ้นก่อนวันเดินทาง
- มีคฤหาสน์ พนักงาน และตัวแทนของผู้จัด ไม่มีสิทธิในการให้คำสัญญาใดๆ ทั้งสิ้นแทนบริษัทผู้จัด นอกจากนี้ เอกสารลงนามโดยผู้มีอำนาจของผู้จัดกำกับเท่านั้น
- บริษัทขอสงวนสิทธิ์ในการไม่รับผิดชอบใดๆ ทั้งสิ้น หากเกิดกรณีความล่าช้าจากสายการบิน , การยกเลิกบิน , การประท้วง , การนัดหยุดงาน , การก่อการจลาจล , ภัยธรรมชาติ , การนำสิ่งของผิดกฎหมาย ซึ่งอยู่นอกเหนือความรับผิดชอบของบริษัท
- บริษัทขอสงวนสิทธิ์ในการไม่รับผิดชอบใดๆ ทั้งสิ้น หากเกิดสิ่งของสูญหายระหว่างการเดินทาง ไม่ว่าจะกรณีใดๆ ก็ตาม และ ขอสงวนสิทธิ์ในการเรียกเก็บค่าใช้จ่ายตามจริง กรณีท่านลืมสิ่งของไว้ที่โรงแรมและจำเป็นต้องส่งมายังจุดหมายปลายทางตามที่ท่านต้องการ
- รายการนี้เป็นเพียงข้อเสนอที่ต้องได้รับการยืนยันจากบริษัทอีกครั้งหนึ่ง หลังจากได้สำรองโรงแรมที่พักในต่างประเทศเรียบร้อยแล้ว โดยโรงแรมจัดในระดับใกล้เคียงกัน ซึ่งอาจจะปรับเปลี่ยนตามที่ระบุในโปรแกรม

**\*เมื่อท่านชำระเงินค่าทัวร์ให้กับทางบริษัทแล้วทางบริษัทถือว่าท่านได้ยอมรับเงื่อนไขข้อตกลงทั้งหมดนี้แล้ว\***

**\*\* ขอขอบพระคุณทุกท่าน ที่มอบความไว้วางใจ ให้เราบริการ \*\***