



บริษัท ทราเวลซี้ด จำกัด

105/12 หมู่ 4 ถนนราชพฤกษ์ ตำบลบางรักน้อย

อำเภอเมือง จ.นนทบุรี 11000

สอบถามข้อมูลโปรแกรมทัวร์ โทร. **02-108-7900**

Email : contact@travelzeed.com

www.travelzeed.com



@travelzeed



No.11/13488

INCREDIBLE INDIA

เสน่ห์อินเดีย

มณีดวงธรรม์สามแฉ่งชมทองคำ เดลี - จัตุรา - ชัมปูร์



เดินทาง

- 25 - 28 ก.ย. 69
- 09 - 12 ส.ค. 69
- 02 - 05 ต.ค. 69
- 23 - 26 ส.ค. 69
- 11 - 14 ต.ค. 69
- 31 ส.ค. - 03 ก.ย. 69
- 22 - 25 ต.ค. 69
- 10 - 13 ก.ย. 69
- 25 - 28 ต.ค. 69

ไฮไลท์

เยือน Taj Mahal 1 ใน 7 สิ่งมหัศจรรย์ของโลก
 บ่อน้ำโบราณ Step wells - ประตุนกยูง City Palace
 ตลาดช้อปปิ้ง Janpath - พระราชสาลอม Hawa Mahal



บ่อน้ำโบราณ
STEP WELLS



ประตุนกยูง
CITY PALACE



ตลาดช้อปปิ้ง
JANPATH



พระราชสาลอม
HAWA MAHAL

ราคาเริ่มต้น
29,900

2UDEL-TG001

45น 2คืน



รวมวีซ่าอินเดีย

INCRECIBLE INDIA
เสน่ห์อินเดีย
มหัศจรรย์สามเหลี่ยมทองคำ เดลี - อัครา - ชัมปุรี

เดินทาง

09 - 12 ส.ค. 69	25 - 28 ก.ย. 69
23 - 26 ส.ค. 69	02 - 05 ต.ค. 69
31 ส.ค. - 03 ก.ย. 69	11 - 14 ต.ค. 69
10 - 13 ก.ย. 69	22 - 25 ต.ค. 69
	25 - 28 ต.ค. 69

ไฮไลท์

เยือน Taj Mahal 1 ใน 7 สิ่งมหัศจรรย์ของโลก
บ่อน้ำโบราณ Step wells - Us-ตุนอง City Palace
ศาลาช้อปปิ้ง Janpath - พระราชสาลอม Hawa Mahal

ราคาเริ่มต้น
29,900

2UDEL-TG001 | 45วัน 2คืน | THAI | รวมวีซ่าอินเดีย

กำหนดวันเดินทาง	ผู้ใหญ่พัก 2-3 ท่าน ท่านละ	ราคาทัวร์ (ไม่รวมตั๋วเครื่องบิน)	พักเดี่ยว เพิ่มท่านละ
09 - 12 ส.ค. 69 หยุดวันแม่แห่งชาติ	30,900.-	18,200.-	3,100.-
23 - 26 ส.ค. 69	29,900.-	18,200.-	3,100.-
31 ส.ค. - 3 ก.ย. 69	29,900.-	18,200.-	3,100.-
10 - 13 ก.ย. 69	29,900.-	18,200.-	3,100.-
25 - 28 ก.ย. 69	30,900.-	18,200.-	3,100.-
02 - 05 ต.ค. 69	31,900.-	19,200.-	4,500.-
11 - 14 ต.ค. 69 หยุดวันคล้ายสวรรคต รัชกาลที่ 9	32,900.-	19,200.-	4,500.-
22 - 25 ต.ค. 69 หยุดวันปิยะมหาราช	32,900.-	19,200.-	4,500.-
25 - 28 ต.ค. 69	31,900.-	19,200.-	4,500.-

ราคาทัวร์ข้างต้นยังไม่รวมค่าทิปพนักงานขับรถและไกด์ท้องถิ่น (2,000 บาท / ท่าน / ทริป) ค่าระที่สนามบินวันเดินทาง และทิปหัวหน้าทัวร์ตามความพึงพอใจ ถือเป็นสินน้ำใจจากท่าน

ราคานี้เป็นราคาพิเศษไม่มีราคาเด็ก

หมายเหตุ: อัตรานี้รวมค่าธรรมเนียมซื้อเพลงเรียบร้อยแล้ว (ข้อมูล ณ วันที่ 1 เมษายน 2569) หากสายการบินมีการปรับเพิ่มค่าธรรมเนียมดังกล่าวในภายหลัง บริษัทฯ ขอสงวนสิทธิ์ในการเรียกเก็บส่วนต่างตามความเป็นจริง



INCREDIBLE INDIA

เสน่ห์อินเดีย มหัศจรรย์สามเหลี่ยมทองคำ เดลี - อัครา - ชัยปุร์ 4วัน 2คืน

	BKK	✈	DEL
FLIGHT	เวลาออก	เวลาถึง	
TG323	07.35	10.00	

	DEL	✈	BKK
FLIGHT	เวลาออก	เวลาถึง	
TG316	00.20	05.45	

วันที่	โปรแกรมการเดินทาง	เข้า	เที่ยง	ค่ำ	โรงแรมที่พัก
1	สนามบินสุวรรณภูมิ (TG323 07.35-10.00) สนามบินเดลี - ประตูปราติกา - ชัยปุระ	✈ ๑๐	๑๐	๑๐	HOTEL PARK OCEAN HOTEL PRIME PARK HOTEL PEPPERMINT หรือเทียบเท่า
2	ชัยปุระ พระราชวังสายลม (ฮาวามาฮาล) - ซิตีพาลเลซ ชมประตูสีฤดู - แอมเบอร์ ฟอ์ท - บ่อน้ำโบราณชั้นบันได - อัครา	๑๐	๑๐	๑๐	HOTEL CRYSTAL INN HOTEL TAJ VILAS HOTEL PUSH P VILLA หรือเทียบเท่า
3	อัครา - ทักษมาฮาล - ป้อมปราการอัครา - ซื้อปั้งตลาด จันปาท - นครเดลี	๑๐	๑๐	-	-
4	สนามบินเดลี (TG316 00.20 -05.45) กรุงเทพฯ (สนามบินสุวรรณภูมิ)	✈ ๑๐	-	-	-

INCREDIBLE INDIA มหัศจรรย์สามเหลี่ยมทองคำ 4วัน 2คืน



DELHI เดลี ประตูชัยอินเดีย (India Gate): อนุสรณ์สถานทหารผ่านศึก ณ ใจกลางกรุงนิวเดลี

JAIPUR ชัยปุระ: นครสีชมพู ชมพระราชวังสายลม (Hawa Mahal) และป้อมแอมเบอร์ (Amber Fort), City palace

AGRA อัคราฟอ์ด (Agra Fort) ป้อมปราการหินทรายแดงที่ยิ่งใหญ่ริมแม่น้ำยมนา

ทัชมาฮาล (Taj Mahal): 1 ใน 7 สิ่งมหัศจรรย์ของโลก อนุสรณ์แห่งความรักที่สร้างด้วยหินอ่อนสีขาว

วันแรก

สนามบินสุวรรณภูมิ (TG323 07.35-10.00) – สนามบินอินทราธานี นครเดลี

ประตูปราติกา – ชัยปุระ

นั่งรถเดลี – ชัยปุระ ประมาณ 4.30 ชม. มีจุดแวะพักสะอาด

- 04.00 น. คณะพร้อมกันที่ **สนามบินสุวรรณภูมิ** ชั้น 4 เคาน์เตอร์เช็คอิน สายการบินไทย (Thai Airways) โดยมีเจ้าหน้าที่ของบริษัทฯ คอยให้การต้อนรับ คำแนะนำเพื่อเตรียมตัวก่อนออกเดินทาง ให้ท่านตรวจเอกสารวีซ่า / บัตรโดยสาร / ป้ายชื่อผู้โดยสาร ก่อนโหลดกระเป๋าด้วยตัวท่านเอง โดยมีหัวหน้าทัวร์อำนวยความสะดวกตลอดขั้นตอนการเช็คอิน
- 07.35 น. เหนินฟ้าสู่นครเดลี โดย สายการบินไทย เที่ยวบินที่ TG323

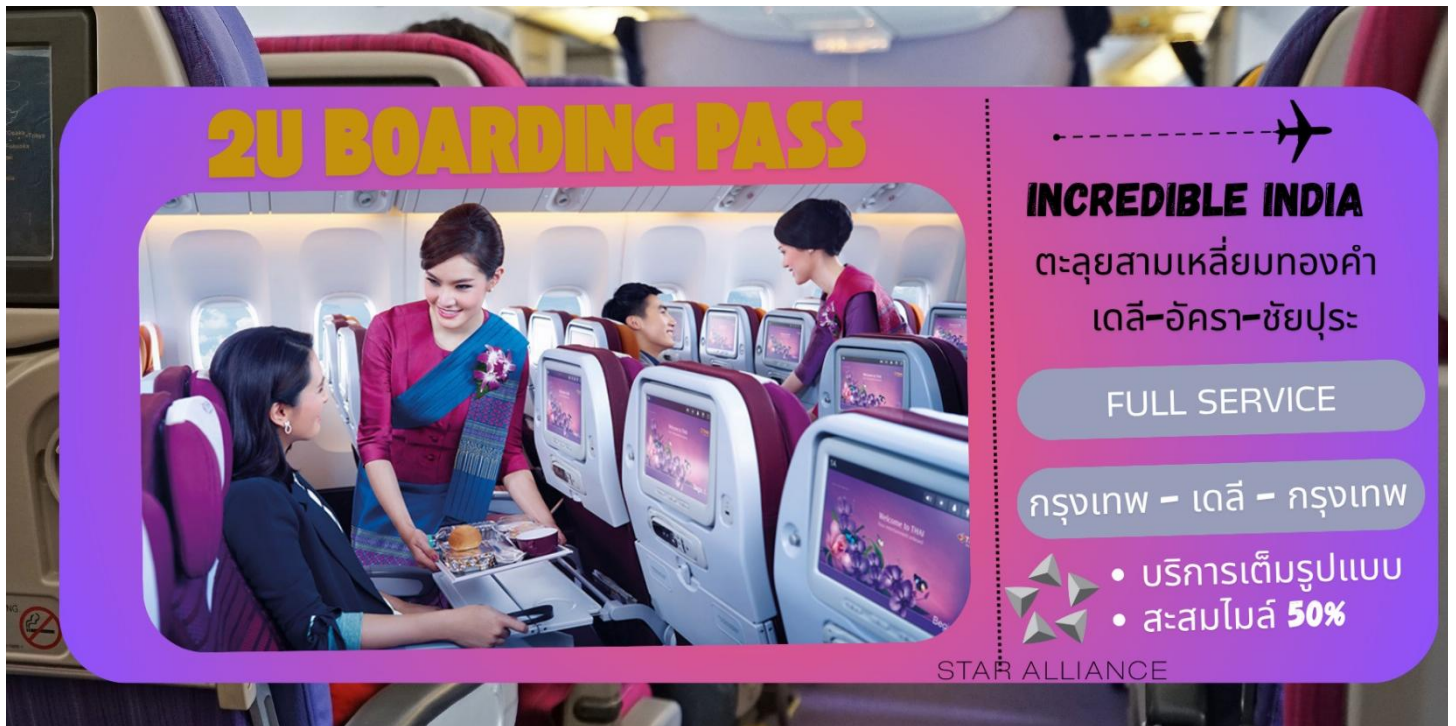

2U BOARDING PASS

INCREDIBLE INDIA
ตะลุยสามเหลี่ยมทองคำ
เดลี-อัครา-ชัยปุระ

FULL SERVICE

กรุงเทพ - เดลี - กรุงเทพ

• บริการเต็มรูปแบบ
• สะสมไมล์ 50%

STAR ALLIANCE

- 10.00 น. ถึงท่าอากาศยานนานาชาติอินทราธานี นครเดลี เวลาช้ากว่าประเทศไทย 1.30 ชม. หลังผ่านพิธีการตรวจคนเข้าเมืองเรียบร้อยแล้ว รับกระเป๋าสัมภาระ จากนั้นนำท่านเดินทางต่อไปยัง เมืองชัยปุระ ใช้เวลานั่งรถ 4.30 ชั่วโมง

กลางวัน รับประทานอาหารกลางวัน (**มื้อที่ 1**)

ถึงเมืองชัยปุระ เชกอิน **ประตูปราติกา Patrika Gate** เป็นแลนด์มาร์กยอดนิยมสำหรับถ่ายภาพในเมืองชัยปุระ โดดเด่นด้วยซุ้มประตูสีสดใสที่สะท้อนศิลปะและวัฒนธรรมของราชปุต ถือเป็นประตูสู่รัฐราชสถาน ตั้งอยู่บริเวณสวนทางเข้าวงเวียนจาวาฮาร์ (Jawahar Circle Garden) ในเมืองชัยปุระ เปิดใช้งานในปี 2016 โดยกลุ่มสื่อปราติกา (Patrika Media Group) รับแรงบันดาลใจจากราชปุต วรรณะกษัตริย์ ผู้ยังมีอิทธิพลต่อความเป็นอยู่ของชาวเมือง ประตุนี้ยังใช้เป็นจุดรวมทุก ๆ กิจกรรมของชาวชัยปุระในการเฉลิมฉลองเทศกาลต่าง ๆ เป็นมรดกทางภูมิปัญญา วัฒนธรรมของรัฐราชสถาน แสงสีของประตูชวนผู้มาเยือนต้องควักเทคนิคการถ่ายภาพเพื่อเป็นที่ระลึก อีกระยะเวลาท่านในการถ่ายภาพ ก่อนนำท่านเข้าสู่ที่พัก

ประตุมงคล ปาตริกา
(Patrika Gate)



ค่า รับประทานอาหารค่ำ (มือที่ 2)

ที่พัก HOTEL PARK OCEAN / HOTEL PRIME PARK / HOTEL PEPPERMINT
หรือเทียบเท่า เมืองชัยปุระ



วันที่สอง

ชัยปุระ พระราชวังสายลม (ฮาวามาฮาล) - พระราชวังชัยปุระ - พระราชวังสีอำพัน
บ่อน้ำโบราณอินเดีย - อัครา นั่งรถชัยปุระ-อัครา ประมาณ 4 ชั่วโมง มีจุดบริการท่องเที่ยว

เช้า รับประทานอาหารเช้า ณ ห้องอาหารของโรงแรม (มือที่ 3) จากนั้นเซตเอาท์ สัมภาระ

นำท่านเข้าชม พระราชวังชัยปุระ (CITY PALACE) ถูกสร้างขึ้นในรัชกาลของมหาราชาจัย ซิงห์ และถูกต่อเติมเรื่อยมา เป็นสถาปัตยกรรมแบบราชสถาน ที่มีกลิ่นอายศิลปะแบบโมกุล พระราชวังแห่งนี้ถูกใช้เป็นพิพิธภัณฑของเมืองชัยปุระ ที่แสดงเครื่องใช้ส่วนพระองค์ของมหาราชาแห่งเมืองชัยปุระ ในปัจจุบันพระราชวังแห่งนี้ยังถือว่าเป็นสมบัติส่วนพระองค์ และชาวเมืองชัยปุระบางส่วนก็ยังเคารพนับถือพระองค์ นำชมประตูสี่ฤดูที่ขึ้นชื่อ ภายในพระราชวัง ชมห้องโถงใหญ่ของพระราชวังที่เปิดบริการให้เข้าชม

พระราชวังชัยปุระ (City Palace Jaipur)



นำท่านเที่ยวชม ฮาวามาฮาล (HAWA MAHAL) หรือ พระราชวังสายลม Palace Of Wind สร้างในปีคริสต์ศักราชที่ 1799 จุดเด่นของสถาปัตยกรรมแห่งนี้คือบริเวณด้านหน้าอาคารมีหน้าบันสูง 5 ชั้น และมีลักษณะคล้ายรังผึ้ง อันประกอบไปด้วยหน้าต่างขนาดเล็ก ที่ตกแต่งด้วยลวดลายฉลุเป็นช่องลมจำนวน 953 บาน ซึ่งได้มีการถอดแบบมาจากรูปทรงของมงกุฎพระนารายณ์และหน้าต่างแต่ละบานนั้นมีไว้สำหรับให้บรรดาเหล่าสตรีนางในที่มาชมบรรยากาศภายนอกวัง หรือชมชบวณพิธีต่างๆ รวมไปถึงการเฝ้าส่งกษัตริย์ยามมีจิตทัพออกศึก ผังตรงข้ามมีคาเฟ่ ให้ท่านได้ขึ้นถ่ายรูป โดยต้องซื้อเครื่องดื่มเพื่อใช้บริการ (ไม่รวมในค่าทัวร์)

พระราชวังสายลม (Palace of wind/ Hawa Mahal)



กลางวัน รับประทานอาหารกลางวัน ณ ที่ห้องอาหาร (มื้อที่ 4)

ผ่านชม พระราชวังชาลมาฮาล (JAL MAHAL) หรือพระราชวังลอยน้ำ ซึ่งถูกสร้างโดยพระราชดำริของมหาราชา โดยพระราชวังแห่งนี้ตั้งอยู่กลางทะเลสาบมานซาโลวาร์ (MAAN SAROVAR LAKE) เพื่อใช้เป็นพระราชวังฤดูร้อน ที่มีฉากหลังเป็นแนวเขาราวลีย์ (ARAVALLI HILL) เป็นแนวป้องกันทางธรรมชาติและป้อมปราการเรียงรายอยู่ตามแนวเขา เป็นภาพฉากด้านหลังที่สวยงามทุกช่วงเวลา

เมืองชัยปุระ PINK CITY สีแห่งความรัก เมืองหลวงแห่งรัฐราชาสถาน แคว้นที่มีขนาดใหญ่ที่สุดของประเทศอินเดีย เมืองแห่งนี้ถูกก่อตั้งขึ้นในปี คริสต์ศักราช 1727 โดยมหาราชาไสวจัย ซิงห์ ที่ 2 ผู้สืบเชื้อสายแห่งราชวงศ์โมกุล โดยมีวัตถุประสงค์ของการสร้างเมืองชัยปุระเพื่อเป็นการแทนที่ พระราชวังแอมเบอร์ฟอร์ท (AMBER FORT) อันมีสาเหตุมาจากจำนวนประชากรที่มีการขยายตัวเพิ่มขึ้น และเกิดสภาวะขาดแคลนแหล่งน้ำ



พระราชวังสีอำพัน (Amber Fort)

นำท่านเที่ยวชม **พระราชวังสีอำพัน (AMBER FORT)** เป็นหนึ่งในสถานที่ท่องเที่ยวที่มีชื่อเสียงที่สุดของเมือง Jaipur ได้รับการขึ้นทะเบียนเป็น มรดกโลกยูเนสโก ในกลุ่ม “Hill Forts of Rajasthan” เมื่อปี 2013 ซึ่งอดีตเคยเป็นราชธานีวังเก่าของเมืองชัยปุระ ซึ่งตั้งตระหง่านอยู่บนเนินเขาสูงเหนือทะเลสาบเมตา (MAOTA LAKE) และรายล้อมไปด้วยชุมชนของเขตเมืองเก่า เดิมทีสถานที่แห่งนี้เคยเป็นที่ตั้งของป้อมปราการเก่า ในยุคศตวรรษที่ 11 หรือในปี คริสต์ศักราช 1592 โดย มหาราชาแมน ซิงห์ แล้วเสร็จในรัชกาลของมหาราชาใจ ซิงห์ ป้อมปราการแห่งนี้ยังถือได้ว่าเป็นต้นแบบสถาปัตยกรรมราชปุต (RAJPUT) ด้านในมีส่วนเขตคินมากมาย นำชมและถ่ายรูปพร้อมบรรยายถึงประวัติความเป็นมา โปรดเดินตามคณะเพราะมีหลายซอกมุมห้องลับ อาจทำให้ผลัดหลงกับคณะ

ทัวร์บริการ นั่งรถจี๊ปตอนขึ้น-ลงเขา สู่มหาพระราชวังสีอำพัน AMBER FORT หากลูกค้าท่านใดต้องการขี่ช้าง (ไม่รวมในค่าทัวร์) โปรดแจ้งหัวหน้าทัวร์เพื่อทำการจองล่วงหน้า และชำระค่าใช้จ่ายเพิ่มเติม 30 USD /1100 บาท (รวมทิปคนขี่ช้าง)

นำท่านชม **บ่อน้ำโบราณ (STEP WELL)** แบบขั้นบันไดใจกลางเมืองชัยปุระ ซึ่งตั้งอยู่ใกล้ๆ กับ แอมเบอร์ ฟอร์ท (Amber Fort) ออกแบบเป็นแนวทแยง 8 ชั้น สร้างขึ้นราวศตวรรษที่ 16 เพื่อเป็นแหล่งกักเก็บน้ำสำหรับชุมชนในพื้นที่ ซึ่งเป็นดินแดนกึ่งทะเลทรายที่ประสบปัญหาการขาดแคลนน้ำมาอย่างยาวนาน เป็นสถานที่พบปะสังสรรค์และประกอบพิธีกรรมทางศาสนาของชาวเมืองอีกด้วย นับเป็นสถาปัตยกรรมโบราณที่สะท้อนภูมิปัญญาการจัดการน้ำของชาวราชสถานได้อย่างน่าทึ่งกลางนครสีชมพูแห่งนี้เลยทีเดียว โดยที่นี่ย่านอนุญาตให้นักท่องเที่ยวถ่ายภาพได้อย่างใกล้ชิด โปรดใช้ความระมัดระวัง ในการเดินชม อีกระยะเวลาท่านได้หามุมโพส ถ่ายภาพ



บ่อน้ำโบราณอินเดีย (Step wells)

ออกเดินทางสู่เมือง อัครา ใช้เวลานั่งรถ 4 ชม. ทุก ๆ 2-2.30 ชั่วโมง มีจุดบริการนักท่องเที่ยว ร้านค้าขายของที่ระลึกพื้นถิ่นมากมาย มีร้านอาหาร ห้องน้ำสะอาด

ตามรอยยุครุ่งเรืองของ จักรวรรดิโมกุล (Mughal Empire) เส้นทางนี้ถูกยกระดับจากทางการท่องเที่ยวให้เป็น สามเหลี่ยมทองคำ เดลี - อัครา - ชัยปุระ สัมผัสความงามของสถาปัตยกรรมระดับโลก “ดินแดนที่ความรักถูกจารึกไว้ในหินอ่อน และอำนาจแห่งจักรวรรดิยังคงสะท้อนผ่านพระราชวังอันยิ่งใหญ่ของอินเดีย”



จักรวรรดิโมกุล (Rajput, Mughal)

ค่า รับประทานอาหารค่ำ (มื้อที่ 5)

ที่พัก HOTEL CRYSTAL INN / HOTEL TAJ VILAS / HOTEL PUSHP VILLA หรือเทียบเท่า เมืองอัครา

เช้า รับประทานอาหารเช้า ห้องอาหารของโรงแรม (มื้อที่ 6)

เข้าชมด้านใน **ทัชมาฮาล (Taj Mahal)** แหล่งมรดกโลกและเป็น 1 ใน 7 สิ่งมหัศจรรย์ที่สำคัญของโลก นำท่านเดินสู่ประตูสุสานที่สลักตัวหนังสือภาษาอาระบิกที่เป็นถ้อยคำอุทิศและอาลัยต่อบุคคลอันเป็นที่รักที่จากไปอนุสรณ์สถานแห่งความรักอันยิ่งใหญ่และอมตะของพระเจ้าชาห์จาฮันที่มีต่อพระนางมุมตซ์ โดยสร้างขึ้นในปี ค.ศ. 1631 และนำท่านถ่ายรูปกับลานน้ำพุที่มีอาคารทัชมาฮาลอยู่เบื้องหลัง แล้วนำท่านเข้าสู่ตัวอาคารที่สร้างจากหินอ่อนสีขาวบริสุทธิ์ที่ประดับลวดลายด้วยเทคนิคฝังหินสีต่างๆ ลงไปในเนื้อหิน สถาปัตยกรรมชิ้นเอกของโลกที่ออกแบบโดยช่างจากเปอร์เซีย โดยอาคารตรงกลางจะเป็นรูปโดมซึ่งมีหอคอยสี่เสาล้อมรอบ ตรงกลางด้านในเป็นที่ฝังพระศพของพระนางมุมตซ์ มาฮาล และ พระเจ้าชาห์จาฮัน ได้อยู่คู่เคียงกันตลอดชั่วชีวิต ทัชมาฮาลแห่งนี้ใช้เวลาก่อสร้างทั้งหมด 22 ปี โดยสิ้นเงินไป 41 ล้านรูปี มีการใช้ทองคำประดับตกแต่งส่วนต่างๆ ของอาคารหนัก 500 กิโลกรัม และใช้คนงานกว่า 20,000 คน ต่อมานำท่านเดินอ้อมไปด้านหลังที่ติดกับแม่น้ำยมนาโดยฝั่งตรงกันข้ามจะมีพื้นที่ขนาดใหญ่ถูกปรับดินแล้ว โดยเล่ากันว่าพระเจ้าชาห์จาฮันเตรียมที่จะสร้างสุสานของตัวเองเป็นหินอ่อนสีดำโดยตัวรูปอาคารจะเป็นแบบเดียวกันกับทัชมาฮาล เพื่อที่จะอยู่เคียงข้างกัน แต่ถูกออรังเซบ ยึดอำนาจและนำตัวไปคุมขังไว้ในป้อมอัคราเสียก่อน ****เนื่องจากทัชมาฮาลปิดทุกวันศุกร์ กรณีที่เข้าทัชมาฮาลตรงกับวันศุกร์ ทางบริษัทขอสงวนสิทธิ์สลับโปรแกรมเที่ยวตามความเหมาะสม****



ทัชมาฮาล
(Taj Mahal)

จากนั้นนำท่านเข้าชม **ป้อมปราการอัครา (Agra Fort)** อีกหนึ่งมรดกโลกที่ติดริมแม่น้ำยมนา สร้างโดยพระเจ้าอัครบารมหาราชแห่งราชวงศ์โมกุล เมื่อปี ค.ศ. 1565 เป็นทั้งพระราชวังที่ประทับและเป็นป้อมปราการ ต่อมาพระโอรส คือ พระเจ้าชาฮันกีร์ และพระนัดดา (โอรสของพระเจ้าชาฮันกีร์), พระเจ้าชาห์จาฮันได้สร้างขยายต่อเติมป้อมและพระราชวังแห่งนี้อย่างยิ่งใหญ่โต และนำท่านเข้าชมป้อมผ่านประตู อามรรสิงห์ เข้าสู่ส่วนที่เป็นพระราชวัง ผ่านลานสวนประดับ อ่างหินทรายสีแดงขนาดยักษ์สำหรับบรรจบน้ำ ท่านจะได้เห็นสถาปัตยกรรมสามยุคสมัยตามรสนิยมที่แตกต่างกันของสามกษัตริย์ นำท่านเข้าชมด้านในพระตำหนักต่างๆ ที่สลักลวดลายศิลปะแบบโมกุลที่มีอิทธิพลจากศิลปะอินเดีย ผสมผสานกับศิลปะเปอร์เซีย แล้วนำขึ้นสู่ระเบียงชั้นที่สองที่มีเฉลียงมุข ซึ่งสามารถมองเห็นชม

ทิวทัศน์ลำนํ้ายมนาได้ ต่อมาเข้าชมห้องที่ประทับของกษัตริย์ , พระโอรส, พระธิดาและองค์ต่างๆ แล้วเข้าชมพระตำหนัก มาชมมัน บูร์ช ที่มีเฉลียงมุขแปดเหลี่ยม มีหน้าต่างเปิดกว้าง ที่สามารถมองเห็นทัชมาฮาลได้ ในพระตำหนักนี้เองที่เล่ากันว่า ซาห์จาฮัน ถูกพระโอรส ออริ่งเซบ จองจำขังไว้ 7 ปี ในช่วงปลายรัชกาลจนสิ้นพระชนม์ แล้วก็เข้าชมลานสวนประดับ ดิวันอ้ออ่า ที่ชั้นบนด้านหนึ่งเคยเป็นที่ประดิษฐานบัลลังก์ทองอันยิ่งใหญ่ (ปัจจุบันอยู่ในประเทศอิหร่าน) และที่ลานสวนประดับแห่งนี้เองที่พระเจ้าซาห์จาฮัน ได้พบรักครั้งแรกกับพระนางมมตซ์ ที่ได้นำสินค้าเป็นสร้อยไข่มุกเข้ามาขายให้กับนางในฮาเร็ม



กลางวัน รับประทานอาหารกลางวัน (มื้อที่ 7)

นำท่านเดินทางสู่ กรุงนิวเดลี (New Delhi) เมืองหลวงของประเทศ India ศูนย์กลางด้านการเมือง การปกครอง การทูต และยังเป็นศูนย์รวมเครื่องของใช้ เสื้อผ้า ผลิตภัณฑ์จากทุกรัฐ โดยใช้เส้นทางด่วนพิเศษ Yamuna Expressway ระหว่างทางแวะพัก ณ ศูนย์บริการนักท่องเที่ยวมาตรฐานสากล ซึ่งมีร้าน Starbucks ให้บริการกาแฟและอาหารว่าง พร้อมสิ่งอำนวยความสะดวกครบครัน ตั้งอยู่ภายในศูนย์บริการนักท่องเที่ยวที่ทันสมัย พร้อมบริการกาแฟ อาหารว่าง ห้องน้ำสะอาด และพื้นที่พักผ่อนที่สะดวกสบาย ก่อนเดินทางถึงกรุงนิวเดลี

เส้นทางนั้รรถจาก เมืองอัครา ขั้บนถนน Yamuna Expressway
แวะ Starbucks และร้านค้า/บริการระหว่างทาง

อัครา (Agra) เริ่มต้นการเดินทาง

เส้นทางแนะนำ อัครา (Agra) → ขั้บน Yamuna Expressway ระยะทางประมาณ 46 กม. ใช้เวลา ~50 นาที

Starbucks – Yamuna Expressway (KM 27)
Starbucks India – Yamuna Expressway
Lucknow – Agra – Expressway, Jewar, Uttar Pradesh 203135
เปิดบริการทุกวัน 06:00 – 23:00 น.

Starbucks – Yamuna Expressway (KM 27) สถานท่จ่ริง

ร้านค้าและบริการอื่นน ในบริเวณใกล้เคียง

KFC

Haldiram's

Subway

Domino's Pizza

ตลาดพื้นเมืองเดลี (Janpath Market)

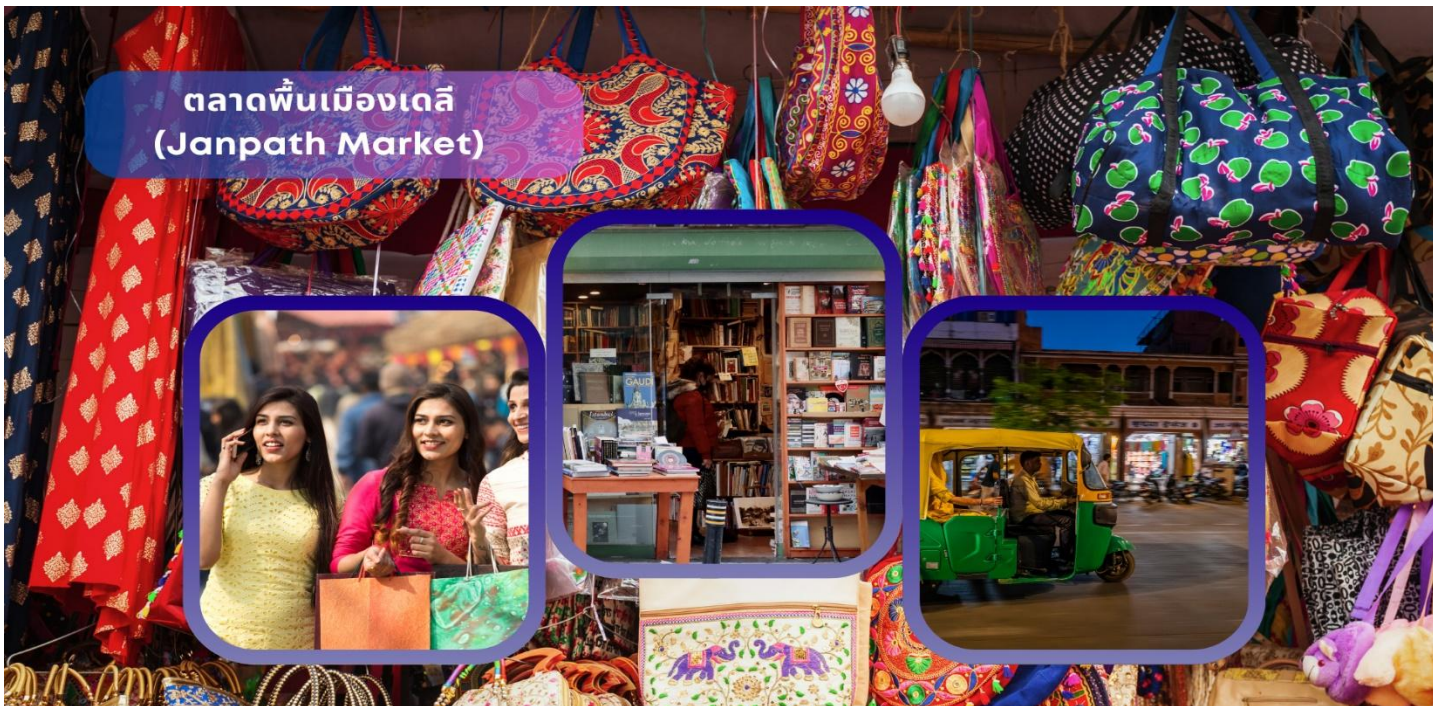

อิสระท่านช้อปปิ้ง ตลาดพื้นเมืองย่านใจกลางนครเดลี **ตลาดจันปาถ Janpath Market** เป็นหนึ่งในตลาดยอดนิยมของกรุง New Delhi ตั้งอยู่ใกล้ย่านคอนนอทเพลส (Connaught Place) อิสระช้อปปิ้งเลือกซื้อของฝากที่รวบรวมสินค้าทั่วประเทศอินเดีย อาทิเช่น เสื้อผ้าและผ้าพันคอสไตล์อินเดีย งานหัตถกรรมและของที่ระลึก หนังสือ เครื่องประดับเงินและแฟชั่น กระเป๋า รองเท้า และของตกแต่งบ้าน ชาวอินเดียและเครื่องเทศ สามารถต่อรองสินค้า เพื่อให้การเลือกซื้อสินค้าไม่สะดุดและจุใจ อิสระท่านรับประทานอาหารม้อเย็นหรือเลือกพักผ่อนตามอัธยาศัย มี ร้านอาหารฟาสต์ฟู้ดสากล อาทิ McDonald's และ Domino's Pizza และร้านอาหารสตรีทฟู้ด ซึ่งตั้งอยู่ใกล้ๆ แหล่งช้อปปิ้งและสามารถเดินถึงได้สะดวก ซึ่งมีรสชาติสากล เหมาะสำหรับนักท่องเที่ยว

นัดหมายเวลา พบกันที่จุดนัดพบ (โปรดตรงต่อเวลา) เพื่อนำท่านไปยังสนามบิน

เซคอินเคเตอร์สายการบินไทย ในท่าอากาศยานนานาชาติอินทिरาคานธี นครเดลี

วันที่

สนามบินเดลี (TG316 00.20 -05.45) - กรุงเทพฯ (สนามบินสุวรรณภูมิ)

00.20 น. เหนินฟ้ากลับสู่สนามบินสุวรรณภูมิโดยสายการบินไทย เที่ยวบินที่ TG316

05.45 น* เดินทางถึงกรุงเทพฯ โดยสวัสดิภาพ *เวลาท้องถิ่นประเทศไทย

โปรแกรมอาจมีการเปลี่ยนแปลงหรือสลับขึ้นอยู่กับสภาพอากาศตามสถานการณ์

โดยคำนึงถึงผลประโยชน์และความปลอดภัยของท่านเป็นหลัก

****หากท่านปฏิเสธการเข้าชมหรือบริการอันหนึ่งอันใด ไม่สามารถคืนค่าใช้จ่ายได้ทุกกรณี****

✔ อัตราค่าบริการรวม



ค่าตัวโดยสารเครื่องบินไป-กลับ ชั้นประหยัด พร้อมค่าภาษีสนามบินทุกแห่งตามรายการทัวร์ ข้างต้น



เจ้าหน้าที่บริษัท ๑ คอยอำนวยความสะดวก ทุกท่านตลอดการเดินทาง



ค่าประกันวินาศภัยเครื่องบินตามเงื่อนไข ของแต่ละสายการบิน



ค่าอาหารทุกมื้อตามรายการที่ระบุ พร้อมอาหาร ไทยเสริมทุกมื้อ



ค่าน้ำหนักกระเป๋าเดินทางโหลดใต้ท้องเครื่อง TG 23 กิโลกรัม/ท่าน/ใบ ไม่รวมต้อขึ้นเครื่อง ไม่เกิน 7 ก.ก. ท่าน/ใบ



ค่าเข้าชมสถานที่ที่เกี่ยวข้องต่างๆ ตามรายการ ระบุ เฉพาะผู้ที่ถือหนังสือเดินทางไทยเท่านั้น



ค่ารถบริการระหว่างการเดินทางตามรายการระบุ



ค่าประกันอุบัติเหตุวงเงิน 2,000,000 บาท

(เงื่อนไขตามกรมธรรม์)เงื่อนไขประกันการเดินทาง ค่าประกัน อุบัติเหตุและค่ารักษาพยาบาล กลุ่มครองเฉพาะกรณีที่ได้รับ อุบัติเหตุระหว่างการเดินทางไม่คุ้มครองถึงการสูญเสีย ทรัพย์สินส่วนตัวและไม่คุ้มครองโรคประจำตัวของผู้เดินทาง และคุ้มครองเฉพาะผู้เดินทางไปกลับพร้อมกรุ๊ปเท่านั้น



ค่าที่พักห้องละ 2-3 ท่าน ตามโรงแรมที่ ระบุไว้ในรายการหรือ ระดับเทียบเท่า

- กรณีห้อง TWIN BED (เตียงเดี่ยว 2 เตียง) ซึ่งโรงแรม ไม่มีหรือเต็ม ทางบริษัทขอปรับเป็นห้อง DOUBLE BED แทนโดยมี ต้องแจ้งให้ทราบล่วงหน้า

- หากต้องการห้องพักแบบ DOUBLE BED ซึ่งโรงแรม ไม่มีหรือเต็ม ทางบริษัทขอปรับเป็นห้อง TWIN BED แทน โดยมีต้อง แจ้งให้ทราบล่วงหน้า เช่นกัน

- กรณีพักแบบ TRIPLE ROOM 3 ท่าน ท่านที่ 3 อาจเป็น เสริมเตียง หรือ SOFA BED หรือ เสริมฟูกที่นอน ทั้งนี้ ขึ้นอยู่กับรูปแบบการจัดห้องพักของโรงแรมนั้นๆ



ค่าบริการกรอกฟอร์มวีซ่าอินเดียแบบ ออนไลน์ E-Visa Tourist

• อินเดีย วีซ่าแบบออนไลน์ *E Visa Tourist / Double Entry

***ทางการอินเดีย ประกาศฟรีค่าธรรมเนียมวีซ่า ถึงวันที่ 30 มิถุนายน 2569 สำหรับ อิเล็กทรอนิกส์ (e-Tourist Visa) เข้า – ออก ภายใน 30 วัน หากมีการเรียกเก็บภายหลัง สงวนสิทธิ์เก็บค่าใช้จ่ายตามจริง โดยยึดตาม ประกาศสถานทูตเป็นหลัก**

✘ อัตราค่าบริการไม่รวม



ค่าทำหนังสือเดินทางไทย และเอกสาร ต่างต่าง



ค่าภาษีน้ำมัน ที่สายการบินเรียกเก็บเพิ่ม ภายหลังจากทางบริษัทฯ ได้ออกตั๋วเครื่องบินไปแล้ว ซึ่งลูกค้าต้องชำระส่วนต่างเพิ่ม

****อัตรานำเสนอนี้ รวมภาษีน้ำมัน และ ภาษีสนามบินทุกแห่ง ณ วันที่ 01 เม.ย. 69 ** (หากสายการบินมีการปรับราคาน้ำมันเพิ่มใน ภายหลัง ทางบริษัทฯ ขอสงวนสิทธิ์ในการเรียกเก็บส่วนต่างตามจริง)**



ค่าน้ำหนักกระเป๋าเดินทางในกรณีที่เกินกว่าสาย การบินกำหนด



ค่าใช้จ่ายส่วนตัวนอกเหนือจากรายการ เช่น ค่า เครื่องดื่ม, ค่าอาหารที่สั่งเพิ่ม, ค่าโทรศัพท์ ฯลฯ

สำหรับท่านที่รับประทานอาหารพิเศษ อาหารเจ หรือไม่ทาน เนื้อสัตว์ ไม่ทานหมู ไม่ทานไก่ และมีความจำเป็นให้ทาง บริษัท จัดเตรียมอาหารไว้ให้ท่านเป็นพิเศษนอกเหนือจากที่ กรุ๊ปจัดไว้ในรายการ ขอสงวนสิทธิ์ในการเรียกเก็บค่าใช้จ่าย เพิ่มเติมตามจริงหน้างาน



ค่าทิปมัคคุเทศก์ท้องถิ่นและคนขับรถ รวม 2,000 บาท/ท่าน/ทริป (เด็กชำระทิป เท่ากับผู้ใหญ่) ชำระที่สนามบิน



ค่าธรรมเนียมเอกสารเข้าเมือง ค่าเข้าชมสถานที่ สำหรับผู้ถือพาสปอร์ตต่างประเทศ

อัตราดังกล่าว สำหรับผู้เดินทางถือพาสปอร์ตไทยเท่านั้น สำหรับชาวต่างชาติ โปรดสอบถาม



ภาษีมูลค่าเพิ่ม 7% และหัก ณ ที่จ่าย 3%

✘ กรณีที่ผู้เดินทางไม่เข้าเงื่อนไขการจองชำระหรือออนไลน์ ท่านจำเป็นต้องทำการขอวีซ่าแบบติดเล่ม มีค่าใช้จ่ายเพิ่มเติมท่านละ 4,500 บาท (ไม่รวมในค่าทัวร์) พร้อมกับเอกสารส่วนตัวที่เพิ่มเติมตามที่กำหนด (เงื่อนไขตามเอกสารแนบท้าย)



เงื่อนไขการให้บริการ

1. การเดินทางในแต่ละครั้งจะต้องมีผู้โดยสารจำนวน 15 ท่านขึ้นไป ถ้าผู้โดยสารไม่ครบจำนวนดังกล่าว ทางบริษัทฯ ขอสงวนสิทธิ์ในการเปลี่ยนแปลงราคาหรือยกเลิกการเดินทาง
2. ในกรณีที่ลูกค้าต้องออกตัวโดยสารภายในประเทศ กรุณาติดต่อเจ้าหน้าที่ของบริษัทฯ เพื่อเช็คว่ากรุ๊ปมีการคอนเฟิร์มเดินทางก่อนทุกครั้ง เนื่องจากสายการบินอาจมีการปรับเปลี่ยนไฟล์ทบิน หรือเวลาบิน โดยไม่ได้แจ้งให้ทราบล่วงหน้า ทางบริษัทฯ จะไม่รับผิดชอบใด ๆ ในกรณี ถ้าท่านออกตัวภายในโดยไม่แจ้งให้ทราบและหากไฟล์ทบินมีการปรับเปลี่ยนเวลาบินเพราะถือว่าท่านยอมรับในเงื่อนไขดังกล่าว
3. การชำระค่าบริการ
 - 3.1 กรุณาชำระมัดจำ ท่านละ 20,000 บาท
 - 3.2 กรุณาชำระค่าทัวร์เต็มจำนวน ในกรณีที่ค่าทัวร์ราคาต่ำกว่า 20,000 บาท
 - 3.3 กรุณาชำระค่าทัวร์ส่วนที่เหลือ 30 วันก่อนออกเดินทาง ****45 วันก่อนเดินทางสำหรับช่วงสงกรานต์และปีใหม่****
 - 3.4 กรณีวันเดินทางน้อยกว่า 21 วัน หรือราคาทัวร์โปรโมชั่น ต้องชำระค่าทัวร์เต็มจำนวนเท่านั้น
4. กรณีผู้เดินทางที่ต้องการความช่วยเหลือเป็นพิเศษ เช่น การขอวีซ่าเชงเก้นที่สนามบิน กรุณาแจ้งบริษัทฯ อย่างน้อย 7 วันก่อนการเดินทาง หรือเริ่มตั้งแต่ท่านจองทัวร์ มีฉะนั้นทางบริษัทฯ ไม่สามารถจัดการได้ล่วงหน้า ทางบริษัทฯ ขอสงวนสิทธิ์ในการเรียกเก็บค่าใช้จ่ายตามจริงที่เกิดขึ้นกับผู้เดินทาง (ถ้ามี)
5. บริษัทออกเดินทางเพื่อการท่องเที่ยวตามเส้นทางในรายการเท่านั้น หากท่านโดนปฏิเสธการออกนอกประเทศ หรือห้ามเข้าประเทศปลายทาง ทางบริษัทไม่รับผิดชอบทุกกรณี และกรณีใช้หนังสือเดินทางราชการ (เล่มน้ำเงิน) เดินทางเพื่อการท่องเที่ยวกับคณะทัวร์ หากท่านถูกปฏิเสธในการเข้า – ออกประเทศใด ๆ ก็ตาม ทางบริษัทฯ ขอสงวนสิทธิ์ไม่คืนค่าทัวร์และรับผิดชอบใด ๆ ทั้งสิ้น
6. ทางบริษัทฯ ทำหน้าที่เป็นเพียงตัวแทนในการประสานงานการเดินทางเท่านั้น และ ขอสงวนสิทธิ์ปฏิเสธความรับผิดชอบและไม่สามารคืนเงินค่าบริการหรือชดเชยค่าใช้จ่ายใดๆ ได้ในทุกกรณี สำหรับความสูญเสีย, ความเสียหาย, หรือค่าใช้จ่ายที่เพิ่มขึ้นของนักท่องเที่ยว ซึ่งเกิดจากเหตุสุดวิสัยและปัจจัยที่อยู่นอกเหนือการควบคุมของบริษัทฯ อาทิเช่น ภัยธรรมชาติ, สภาพอากาศแปรปรวน, ภัยสงคราม, การจลาจล, การนัดหยุดงาน, โรคระบาด, การยกเลิก/เลื่อน/เปลี่ยนแปลงตารางการบิน, ความขัดข้องของการขนส่งมวลชน, อุบัติเหตุ, ความเจ็บป่วย, การสูญหายหรือเสียหายของสัมภาระ รวมทั้งการถูกปฏิเสธการเข้า-ออกประเทศหรือข้อกำหนดทางกฎหมายจากเจ้าหน้าที่รัฐ ทั้งนี้ บริษัทฯ จะให้ความช่วยเหลือในด้านการประสานงานตามความสามารถสูงสุด
7. หากท่านไม่ใช้บริการใดๆ ตามรายการ ถือว่าท่านสละสิทธิ์ ไม่สามารถเรียกร้องขอค่าบริการคืนได้



เงื่อนไขอื่นๆ

โปรดตรวจสอบ PASSPORT : กรุณานำพาสปอร์ตติดตัวมาในวันเดินทาง พาสปอร์ตต้องมีอายุไม่ต่ำกว่า 6 เดือน หรือ 180 วัน ขึ้นไปก่อนการเดินทาง และต้องมีหน้ากระดาษอย่างต่ำ 2 หน้า

หมายเหตุ : สำหรับผู้เดินทางที่อายุไม่ถึง 18 ปี และไม่ได้เดินทางกับบิดา มารดา ต้องมีจดหมายยินยอมให้บุตรเดินทางไปต่างประเทศจากบิดาหรือมารดาแนบมาด้วย





เงื่อนไขการยกเลิก

**กรณีการขอยกเลิกการเดินทาง หรือเลื่อนการเดินทาง นักท่องเที่ยวหรือตัวแทนจำหน่าย(ผู้มีชื่อในเอกสารการจอง) จะต้องแพกซ์ อีเมลล์ หรือ มาเซ็นเอกสารการยกเลิกที่บริษัท ใดๆอย่างใดอย่างหนึ่ง เพื่อเป็นการแจ้งยกเลิกกับทางบริษัทอย่างเป็นทางการเป็นลายลักษณ์อักษร (ทางบริษัทไม่ขอรับยกเลิกการจอง ผ่านทางโทรศัพท์ไม่ว่ากรณีใดๆ)

**กรณีนักท่องเที่ยวหรือตัวแทนจำหน่าย ต้องการขอรับเงินค่าบริการคืน นักท่องเที่ยวหรือตัวแทนจำหน่าย (ผู้มีชื่อในเอกสารการจอง) จะต้องแพกซ์ อีเมลล์ หรือ มาเซ็นเอกสารการขอรับเงินคืนที่บริษัท ใดๆอย่างใดอย่างหนึ่ง เพื่อทำเรื่องขอรับเงินค่าบริการคืน โดยแนบหนังสือมอบอำนาจพร้อมหลักฐานประกอบการมอบอำนาจ หลักฐานการชำระค่าบริการต่างๆ และหน้าสมุดบัญชีธนาคารที่ต้องการให้นำเงินเข้าให้ครบถ้วน โดยมีเงื่อนไขการคืนเงินค่าบริการ ตาม “ประกาศคณะกรรมการธุรกิจนำเที่ยวและมัคคุเทศก์ เรื่อง หลักเกณฑ์เกี่ยวกับการกำหนดอัตราการจ่ายเงินค่าบริการคืนให้แก่นักท่องเที่ยว พ.ศ. 2563” ดังนี้

ยกเลิก ไม่น้อยกว่า 45 วันก่อนการเดินทาง (ไม่นับวันเดินทาง)

คืนเงินค่าทัวร์เต็มจำนวน ยกเว้น ค่าใช้จ่ายที่เกิดขึ้นจริงเพื่อการเตรียมการนำเที่ยว ทั้งหมด เช่น ค่ามัดจำตัวเครื่อง ค่าบริการแลนด์ ต่างประเทศ เป็นต้น

การยกเลิกเดินทางกับกรุ๊ปที่ออกเดินทางช่วงเทศกาลวันหยุด เช่น ปีใหม่, สงกรานต์ เป็นต้น

บางสายการบินมีการการันตีมัดจำที่นั่งกับสายการบิน และค่ามัดจำที่พิก รวมถึงเที่ยวบินพิเศษ เช่น CHARTER FLIGHT **จะไม่มีการคืนเงินมัดจำ หรือ ค่าทัวร์ทั้งหมดที่ชำระแล้ว** ไม่ว่าจะยกเลิกด้วยกรณีใดๆ

ยกเลิก ไม่น้อยกว่า 15-44 วันก่อนเดินทาง (ไม่นับวันเดินทาง)

คืนเงิน 50% ของค่าทัวร์ทั้งหมด ยกเว้น ค่าใช้จ่ายที่เกิดขึ้นจริงเพื่อการเตรียมการนำเที่ยวทั้งหมด เช่น ค่ามัดจำตัวเครื่อง ค่าบริการแลนด์ ต่างประเทศ เป็นต้น

หากท่านงดการใช้บริการรายการใดรายการหนึ่งหรือไม่เดินทางพร้อมคณะ:

ทางบริษัทฯ จะถือว่าท่านสละสิทธิ์ **ไม่อาจเรียกร้องค่าบริการและเงินมัดจำคืน ไม่ว่าจะกรณีใดๆ ทั้งสิ้น**

ยกเลิก น้อยกว่า 15 วันก่อนการเดินทาง

ทางบริษัทฯ ขอสงวนสิทธิ์ ไม่คืนเงินค่าทัวร์ทั้งหมด การจ่ายเงินคืนแก่นักท่องเที่ยวตามข้อกำหนดด้านบน ซึ่งมีการหักเงินในบางส่วนนั้น เนื่องจากทางบริษัทมีค่าใช้จ่ายที่ได้จ่ายจริงเพื่อการเตรียมการจัดนำเที่ยวไปแล้ว เช่น การมัดจำที่นั่งบัตรโดยสารเครื่องบิน การจองที่พัก และ ค่าใช้จ่ายที่จำเป็นอื่นๆ เป็นต้น

กรณีที่กองตรวจคนเข้าเมืองในกรุงเทพฯ และต่างประเทศปฏิเสธการเดินทางออกหรือเข้าประเทศที่ระบุ

บริษัทฯ ขอสงวนสิทธิ์ที่จะไม่คืนค่าทัวร์ ไม่ว่าจะกรณีใดๆ *สำคัญ !! บริษัททำธุรกิจเพื่อการท่องเที่ยวเท่านั้น ไม่สนับสนุนการเดินทางเข้าญี่ปุ่นโดยผิดกฎหมาย ลูกค้าต้องผ่านการตรวจคนเข้าเมืองด้วยตัวของตัวเอง โดยมีมัคคุเทศก์ไม่สามารถช่วยเหลือใดๆได้ทั้งสิ้น *





สำคัญ โปรดอ่านเงื่อนไขที่ท่านควรรทราบ



ข้อมูลสำคัญเกี่ยวกับสายการบิน

การจัดที่นั่งบนเครื่องบินจะถูกกำหนดโดยสายการบิน ซึ่งจะดำเนินการผ่านระบบอัตโนมัติ ผู้โดยสารไม่สามารถเลือกที่นั่งได้ และที่นั่งอาจไม่ได้อยู่ติดกัน ซึ่งบริษัทไม่สามารถเข้าไปจัดการได้แต่อย่างใด



ข้อมูลสำคัญเกี่ยวกับโรงแรมที่พัก

ห้องพักในโรงแรมอาจมีความแตกต่างกัน ดังนั้น ห้องพักประเภทห้องเดี่ยว (Single) ห้องพักคู่ (Twin/Double) และห้องพักสำหรับ 3 ท่าน (Triple) อาจไม่ได้ตั้งอยู่ในอาคารหรือชั้นเดียวกัน



เงื่อนไขและข้อควรทราบอื่นๆ ทัวไปที่ท่านควรรทราบ

รายการทัวร์อาจมีการปรับเปลี่ยนหรือยกเลิกตามสภาพอากาศและความเหมาะสม โดยคำนึงถึงความปลอดภัยของผู้เดินทางเป็นหลัก โดยไม่จำเป็นต้องแจ้งให้ทราบล่วงหน้า

ไม่รับผิดชอบค่าใช้จ่าย ตัวเครื่องบินภายในประเทศทุกกรณี

กรณีที่ท่านเดินทางจากต่างจังหวัด ค่าใช้จ่ายในการเดินทางเช่น ตัวเครื่องบิน รถไฟ รถทัวร์ ที่พัก ไม่ได้อยู่ในรายการทัวร์ รวมถึงกรณีที่เกี่ยวข้อง (ภายในประเทศ) มีการเปลี่ยนแปลงอันเนื่องมาจาก สายการบิน เปลี่ยนแปลงเวลาบิน เที่ยวบิน ยกเลิกเที่ยวบิน หรือสาเหตุสุดวิสัยอื่นๆ ทางบริษัทจะไม่รับผิดชอบค่าใช้จ่ายในส่วนนี้



หากทำการชำระเงินแล้ว

ทางบริษัทขอสงวนสิทธิ์ในการถือว่าท่านได้ยอมรับเงื่อนไขดังกล่าวแล้ว และจะไม่มี การฟ้องร้องใดๆ เนื่องจากท่านได้ยอมรับเงื่อนไขในการให้บริการแล้ว

สำคัญ!!
กรุณาอ่านเงื่อนไข
แนบท้ายโดยละเอียด
เพื่อประโยชน์สูงสุดของท่าน



เอกสารการยื่นวีซ่าอินเดียแบบท่องเที่ยว INDIA ONLINE E-VISA

1. PASSPORT ต้องมีหน้าเหลือสำหรับประทับวีซ่าอย่างน้อย 2 หน้า อายุการใช้งานเหลือไม่น้อยกว่า 6 เดือน นับถึงวันเดินทางกลับ สแกนส่งไฟล์ PDF
2. รูปถ่าย* ส่งเป็นไฟล์รูป JPG พื้นหลังสีขาวขนาด 2 x 2 นิ้ว ถ่ายเห็นไหล่ไม่เกิน 3 เดือน ไม่ใส่ชุดข้าราชการ / ไม่สวมแว่นตาและเครื่องประดับ / ไม่ใส่คอนแทคเลนส์

***โดยท่านสามารถถ่ายรูปจากมือถือ (กล้องหลังเท่านั้น)**

3. สำคัญ!! สำหรับท่านที่เคยเดินทางไปประเทศอินเดียในเล่มปัจจุบัน ถ่ายรูปการแสดมภ์เข้า-ออกอินเดียแนบมาด้วย และหากท่านเคยเดินทางหรือมีการ Endorsement Visa กลุ่มประเทศ SAARC ในเล่มปัจจุบัน (กลุ่มประเทศ SAARC ได้แก่ บังกลาเทศ ภูฏาน เนปาล มัลดีฟส์ ปากีสถาน ศรีลังกา อัฟกานิสถาน) **ถ้าเคย กรุณา** ถ่ายรูปหน้าแสดมภ์เข้า-ออก ส่งเพิ่มเติม)

หากท่านเคยโดนปฏิเสธการขอวีซ่ามาก่อน กรุณาแจ้งเจ้าหน้าที่ทัวร์ให้รับทราบตั้งแต่ที่ท่านทำการจองทัวร์เข้ามา เพื่อแก้ไขเอกสารเพิ่มเติมในการขอวีซ่าครั้งนี้ มิฉะนั้นอาจจะมีผลเสียต่อการพิจารณาวีซ่าของท่านเอง

4. กรอกแบบฟอร์มเอกสารด้านล่าง โปรดกรอกให้ชัดเจนเพื่อประโยชน์การพิจารณาของสถานทูต

แบบฟอร์มกรอกข้อมูลประกอบการยื่นแบบออนไลน์ อินเดีย

(ภาษาอังกฤษ)

กรุณากรอกข้อมูลให้ครบถ้วน เพื่อประโยชน์ในการขอวีซ่าของท่านเอง

PASSENGER NAME ข้อมูลผู้เดินทาง ชื่อ-นามสกุล (สะกดตรงตามหนังสือเดินทาง) (MR./*MRS./MS./MSTR.)

สถานะภาพ โสด หม้าย หย่า แต่งงานไม่ได้จดทะเบียนสมรส

แต่งงานจดทะเบียนสมรส ***สำหรับสุภาพสตรีใช้คำนำหน้า MRS. ต้องระบุชื่อคู่สมรส**

ชื่อ-สกุล คู่สมรส SPOUSE _____
ที่เกิด PLACE OF BIRTH : _____ สัญชาติ NATIONALITY : _____
อาชีพคู่สมรส OCCUPATION : _____

ประวัติครอบครัว (FAMILY INFORMATION)

FATHER'S NAME SURNAME
ชื่อ/นามสกุลบิดา : _____ สัญชาติ NATIONALITY : _____
สถานที่เกิด / PLACE OF BIRTH _____
MOTHER'S NAME / SURNAME _____ NATIONALITY _____
ชื่อ/นามสกุลมารดา _____ สัญชาติ NATIONALITY : _____
สถานที่เกิด / PLACE OF BIRTH _____

ข้อมูลผู้เดินทาง (PASSENGER INFORMATION)

Religion / ศาสนา _____

Visible identification mark / ตำนานที่เด่นชัด เช่น ปาน แผลเป็น (หากมี) _____

Educational / วุฒิการศึกษา _____ จากสถาบัน : _____

ที่อยู่ตามบัตร ป.ช.ช. ID ADDRESS: _____

รหัสไปรษณีย์ _____ เบอร์โทร PHONE : _____

ที่อยู่ปัจจุบัน PERMANENT ADDRESS. _____

รหัสไปรษณีย์ _____ เบอร์มือถือ MOBILE No.- _____

ท่านมี ปู่/ย่า/ตา/ยาย พ่อหรือแม่ เป็นชาวปากีสถานหรือไม่ มี ไม่มี หากมีโปรดระบุ

ชื่อ _____ เลขบัตร ปชช ID CARD _____ เมืองที่อยู่ _____

ประวัติการทำงานผู้เดินทาง (PROFESSION INFORMATION)

กรณีที่เกษียณอายุ กรุณาระบุชื่อ และ ที่อยู่ สถานที่ทำงานเก่า เนื่องจากเป็นเงื่อนไขของสถานทูต

ชื่อสถานที่ทำงาน EMPLOYER'S NAME _____

ตำแหน่งงาน POSITION _____ โทรที่ติดต่อได้สะดวก _____

ที่อยู่ WORK ADDRESS _____

สำคัญ ท่านเคยเดินทางเข้าประเทศอินเดียมาก่อนหรือไม่ ไม่เคย ถ้าเคย ส่งหน้าแสดมภ์เดินทางเข้า - ออกด้วย

ประเภทวีซ่า _____ วันที่เดินทาง เข้าอินเดีย ___ / ___ / ___ สนามบิน _____

และหากท่านเคยเดินทางกลุ่มประเทศ SAARC ในระยะเวลา 5 ปีที่ผ่านมา กรุณาส่งหน้าแสดมภ์ (กลุ่มSAARC ได้แก่ บังกลาเทศ ภูฏาน เนปาล มัลดีฟส์ ปากีสถาน ศรีลังกา อัฟกานิสถาน)

ประเทศที่เคยเดินทางในเล่มพาสปอร์ตปัจจุบัน _____

ชื่อสมาชิกในครอบครัวพร้อมเบอร์ ใช้สำหรับติดต่อระหว่างที่ท่านพำนักอยู่ ณ ประเทศอินเดีย

ชื่อ - สกุล _____ โทร _____

ที่อยู่ ADDRESS _____

(กรุณาแจ้งเบอร์ที่สามารถติดต่อได้โดยสะดวก เนื่องจากทางสถานทูตจะมีการโทรเช็คข้อมูลโดยตรงกับท่าน)

การพิจารณาอนุมัติวีซ่าเป็นดุลพินิจของทางสถานทูตฯ แต่เพียงผู้เดียว ทางบริษัทเป็นเพียงตัวกลางในการอำนวยความสะดวกและบริการด้านเอกสารให้แก่ผู้เดินทางเท่านั้น

ความสะดวกและบริการด้านเอกสารให้แก่ผู้เดินทางเท่านั้น



INDIA

เงื่อนไขและข้อกำหนด สำหรับการขอวีซ่าอินเดียออนไลน์

(India e-Tourist Visa / Double Entry 30 Days)

ทางบริษัทฯ ให้บริการกรอกแบบฟอร์มวีซ่าอินเดียออนไลน์ (e-Visa) สำหรับการท่องเที่ยว โดยผู้สมัครควรศึกษาข้อมูลและเงื่อนไขดังต่อไปนี้

1

ประเภทวีซ่าที่จะได้รับและอายุการใช้งานของ e-Tourist Visa



e-Tourist Visa ประเภท ได้แก่
เข้าออกภายใน 30 วัน (Double Entry)

2

ความถูกต้องของข้อมูลการเดินทาง



ผู้สมัครต้องกรอกข้อมูลส่วนบุคคล หนังสือเดินทาง และรายละเอียดการเดินทางให้ถูกต้องครบถ้วน



ข้อมูลที่ไม่ตรงกับความเป็นจริง หรือเอกสารไม่ครบถ้วน อาจส่งผลให้การพิจารณาวีซ่าล่าช้าหรือถูกปฏิเสธได้



ผู้สมัครต้องเดินทางด้วยหนังสือเดินทางเล่มเดียวกับที่ใช้ยื่นขอ e-Visa

3

ค่าธรรมเนียมและค่าบริการ



- ทางอินเดียมีประกาศฟรีวีซ่า ถึงวันที่ 30 มิถุนายน 69 หากหลังจากนี้มีการเรียกเก็บค่าธรรมเนียมวีซ่าทางทัวริสต์ ขอเรียกค่าธรรมเนียมเป็นไปตามอัตราที่กำหนด ณ วันที่ยื่นสมัคร **โดยยังฟรีในส่วนค่าบริการกรอกฟอร์ม**
- ค่าธรรมเนียมที่ชำระแล้วไม่สามารถขอคืนได้ ไม่ว่าผลการพิจารณาจะเป็นอย่างไร

4

การพิจารณาอนุมัติวีซ่า



- การอนุมัติหรือปฏิเสธวีซ่าเป็นดุลยพินิจของรัฐบาลอินเดียแต่เพียงผู้เดียว
- บริษัทฯ เป็นเพียงผู้ให้บริการด้านเอกสารและการยื่นคำร้อง ไม่สามารถรับประกันผลการอนุมัติวีซ่าได้
- ผู้เดินทางยื่นคำร้องได้ล่วงหน้าก่อนวันเดินทางอย่างน้อย 30 วันทำการ หากหลังจากผลวีซ่า ปฏิเสธ / REJECTION สำหรับวีซ่าฟรี Visa Tourist ผู้เดินทางต้องทำการติดเล่มวีซ่า และเสียค่าธรรมเนียมวีซ่า 4,500 บาท พร้อมส่งเอกสารส่วนตัวเพิ่มเติม