Travelzeed

บริษัท ทราเวลซี้ด จำกัด

105/12 หมู่ 4 ถนนราชพฤกษ์ ตำบลบางรักน้อย
อำเภอเมือง จ.นนทบุรี 11000

สอบถามข้อมูลโปรแกรมทัวร์ โทร. 02-108-7900

Email : contact@travelzeed.com

www.travelzeed.com

@travelzeed

ททท.เลขที่ 11/08038

#วันหยุดสุดจัด

HARBIN FROSTBITE DEAL B

ฮาร์บิน

SPHZ-HRB07

8 วัน | 6 คืน

中国南方航空 CHINA SOUTHERN + AirAsia

Pro นี้รวมแล้ว
FUEL TAX | AIRPORT TAX
Update 20/6/26

ชมวิวหมู่บ้านหิมะ • Harbin Ice and Snow World 2027

ทัวร์ไม่ลงร้าน เที่ยวเต็มๆ

ราคาปกติ ~~33,999~~

31,999.-

ลดราคา 2,000.-

เดินทางวันที่
11 - 18 ธันวาคม 2569

คอนเฟิร์มพักหมู่บ้านหิมะใหม่ ชมหลังคามาร์ชเมลโลว์

พิเศษ!!! ฟรีกิจกรรม ม้าลากเลื่อน กลางหิมะสุดคูล



ไฮไลท์ทัวร์ • ฉางชุนหลงเจีย • ร้านอุปกรณ์สำหรับเมืองหนาว •เมืองจี่หลิน
• ผ่านชมทัศนียภาพของภูเขาหลงถัน • จัตุรัสเซินจุรี่ • เมืองจี่หลิน • หมู่บ้านหิมะ (รวมรถอุทยาน)
• ชมแสงสีหมู่บ้านหิมะ • ถนนคนเดินแส่ยุ่นเจีย•ชมชมวนพาเหรดดิสโก้ • เขาป้างฉุย ระเบียงชมวิวหมู่บ้านหิมะ
• จุดเช็คอินหมู่บ้านหิมะ • พิพิธภัณฑ์หมู่บ้านหิมะ • โปรษณีย์หมู่บ้านหิมะ • เหิงเต้าเหอจื่อ • ถนนคนเดินรัสเซีย
• โรงรถไฟจีน • โบสถ์เก่า • เมืองปู่ต้นเจียน • เมืองปู่ต้นเจียน • ฮาร์บิน • ถนนคนเดินจงยาง • Pop Mart
• พิพิธภัณฑ์ฮาร์บิน • ถนนบาโร้ค • Harbin Ice and Snow World • ร้านขายตุ๊กตารัสเซีย
• DIAMOND SEA BINGTANGHAI • ตึกเย่าลิ่วฉ่าง (ถ่ายรูปภายนอก) • โบสถ์เซ็นโซเฟีย (ถ่ายรูปภายนอก)
• อนุสาวรีย์ฝางหง • สวนสตาลิน • สะพานปิงโจง • Harbin Music Park

TIP 2,000 / ท่าน | โรงแรม 4 ดาว Local | BKK-CAN CZ8024 18:05-22:00 - CAN-CGQ CZ6342 14:05-18:10
HRB-DMK XJ751 02:15-07:05

SPHZ-HRB07 HARBIN FROSTBITE DEAL B 8 วัน 6 คืน

เดินทางด้วยสายการบิน China Southern Airlines (CZ) + AIR ASIA X (XJ)

วันที่	โปรแกรมท่องเที่ยว	เช้า	เที่ยง	เย็น	โรงแรม
1	กรุงเทพฯ (สนามบินสุวรรณภูมิ) • ท่าอากาศยานนานาชาติกว่างโจวไป๋หยุน • รถโค้ชนำท่านเข้าสู่ที่พัก (BKK-CAN CZ3082 16:20-20:15)	-	-	-	Stay in Guangzhou บริเวณสนามบิน หรือเทียบเท่า โรงแรม 4* Local
2	(CAN-CGQ CZ6276 07:50-12:00) ท่าอากาศยานนานาชาติกว่างโจวไป๋หยุน • ท่าอากาศยานนานาชาติฉางชุนหลงเจีย • ร้านอุปกรณ์สำหรับเมืองหนาว •เมืองจี๋หลิน • ผ่านชมทัศนียภาพของภูเขาหลงถัน • จัตุรัสเซ็นจูรี่	SETBOX	-		JI LIN หรือเทียบเท่า โรงแรม 3-4* Local
3	เมืองจี๋หลิน • หมู่บ้านหิมะ (รวมรถอุทยาน) • ชมแสงสีหมู่บ้านหิมะ • ถนนคนเดินแส่ยุ่นเจีย+ชมขบวนพาเหรดดิสโก้ • เขาป้างฉุย ระเบียงชมวิวหมู่บ้านหิมะ Optional: จุดชมวิวภาพเขียนสิบลี้ ราคาประมาณ 280 หยวน/ท่าน			-	นำท่านเข้าสู่โรงแรมที่พักในหมู่บ้านหิมะใหม่
4	จุดเช็คอินหมู่บ้านหิมะ • พิพิธภัณฑ์หมู่บ้านหิมะ • ไปรษณีย์หมู่บ้านหิมะ • เหิงเต้าเหอจื่อ • ถนนคนเดินรัสเซีย • โรงรถไฟจีน • โบสถ์เก่า •เมืองมู่ตันเจียน			-	Mu dan jiang หรือเทียบเท่า โรงแรม 3-4* Local
5	เมืองมู่ตันเจียน • ฮาร์บิน • ถนนคนเดินจงยาง • Pop Mart Optional: Snow Motorcycle ราคาประมาณ 380หยวน/ท่าน			-	Stay in Harbin หรือเทียบเท่า โรงแรม 3-4* Local
6	พิพิธภัณฑ์ฮาร์บิน • ถนนบาโร้ค • Harbin Ice and Snow World			-	Stay in Harbin หรือเทียบเท่า โรงแรม 3-4* Local
7	ร้านขายตุ๊กตารัสเซีย • DIAMOND SEA BINGTANGHAI •ตึกเย่าลิ่วฉ่าง(ถ่ายรูปภายนอก) • โบสถ์เซ็นโซเฟีย (ถ่ายรูปภายนอก) • อนุสาวรีย์ฝางหง • สวนสตาลิน • สะพานปิงโจง • Harbin Music Park • สนามบินนานาชาติฮาร์บินไท่ผิง			-	-
8	เดินทางถึงกรุงเทพฯ (สนามบินดอนเมือง) (HRB-DMK XJ751 02:15-07:05)	-	-	-	

SPHZ-HRB07 HARBIN FROSTBITE DEAL B 8D6N CZ+XJ ทัวร์ฮาร์บิน Harbin Ice and Snow world 2027

อัตราค่าบริการพักห้องละ 2-3 ท่าน

สำหรับหนังสือเดินทางต่างชาติเก็บเพิ่ม 1,000 บาท

(เป็นข้อตกลงในการคิดเรทราคาชาวต่างชาติจากประเทศปลายทาง)

วันที่เดินทาง	ผู้ใหญ่ ราคาท่านละ	ทารกอายุต่ำกว่า 2 ปี	พักเดี่ยว
วันที่ 11-18 ธันวาคม 2569 2BUS	~~33,999~~ 31,999	9,900	7,900

มีตั๋วเครื่องบินแล้วจอยแลนด์ ลดราคา 13,000 บาท

เงื่อนไขการจองชำระมัดจำ 20,000 บาท

ส่วนที่เหลือชำระก่อนเดินทาง 30 วัน

โรงแรม 3-4* Local (อ้างอิงข้อมูลจาก Trip.com)

วันแรก กรุงเทพฯ (สนามบินสุวรรณภูมิ) • ท่าอากาศยานนานาชาติกว่างโจวไป๋หยุน • รถโค้ชนำท่านเข้าสู่ที่พัก (-/-/-)

13:30 น. คณะพร้อมกัน ที่ สนามบินสุวรรณภูมิ ชั้น4 ประตู10 สายการบิน China Southern Airlines (CZ) โดยมีเจ้าหน้าที่ของบริษัทฯคอยต้อนรับและอำนวยความสะดวกในการเช็คเอกสารและสัมภาระ

ค่าทิปไกด์+ค่าทิปคนขับรถเหมาจ่ายท่านละ 2,000 บาทชำระที่สนามบิน

(ไม่รวมค่าทิปหัวหน้าทัวร์ตามความพึงพอใจ)

16:20 น. ออกเดินทางสู่ท่าอากาศยานนานาชาติกว่างโจวไป๋หยุน โดยเที่ยวบิน CZ3082 (มี Snack บริการบนเครื่อง)

20:15 น. เดินทางถึงท่าอากาศยานนานาชาติกว่างโจวไป๋หยุน (เวลาท้องถิ่นเร็ว กว่าประเทศไทย 1 ชั่วโมง)

จากนั้นนำท่านเข้าสู่ที่พัก

โรงแรมที่พัก Stay in Guangzhou บริเวณสนามบิน หรือเทียบเท่า โรงแรม 4* Local

//

วันที่สอง ท่าอากาศยานนานาชาติกว่างโจวไป๋หยุน • ท่าอากาศยานนานาชาติฉางชุนหลงเจีย • ร้านอุปกรณ์สำหรับเมืองหนาว • เมืองจี๋หลิน • ผ่านชมทัศนียภาพของภูเขาหลงถัน • จัตุรัสเซ็นจูรี่ (B/-/D)

เช้า 🍽 รับประทานอาหารเช้า SETBOX

ถึงเวลาอันสมควรนำท่านเดินทางสู่ ท่าอากาศยานนานาชาติกว่างโจวไป๋หยุน

07:50 น. ออกเดินทางสู่ท่าอากาศยานนานาชาติฉางชุนหลงเจีย โดยเที่ยวบิน CZ6276
(มี Snack บริการบนเครื่อง)

12:00 น. เดินทางถึง ท่าอากาศยานนานาชาติฉางชุนหลงเจีย มณฑลจี๋หลิน ประเทศจีน
หลังจากผ่านพิธีการตรวจคนเข้าเมืองและรับสัมภาระเรียบร้อยแล้ว



นำท่านเดินทางสู่ ร้านอุปกรณ์สำหรับเมืองหนาว ร้านจำหน่ายอุปกรณ์กันหนาวแบบครบวงจร ตั้งแต่เสื้อขนเป็ด (Down Jacket) เกรดพรีเมียม, รองเท้าบูทลุยหิมะแบบหนาพิเศษ, ไปจนถึงถุงมือและหมวกขนสัตว์ดีไซน์ทันสมัย ให้ท่านได้เลือกซื้อไอเทมเสริมทัพความอุ่น เพื่อเตรียมพร้อมสำหรับการตะลุยเมืองน้ำแข็งอย่างมั่นใจและมีสไตล์

จากนั้นนำคณะเดินทางโดยรถโค้ชปรับอากาศสู่ เมืองจี๋หลิน (Jilin City) (ใช้เวลาเดินทางประมาณ 1.5 ชั่วโมง) ระหว่างทางนำท่าน นั่งรถผ่านชมทัศนียภาพของภูเขาหลงถัน (Longtan Mountain) ภูเขาที่มีชื่อเสียงและมีความสำคัญทางประวัติศาสตร์ของเมือง โดดเด่นด้วยธรรมชาติที่สวยงามและป่าไม้ที่ปกคลุมด้วยหิมะในฤดูหนาว

เมื่อเข้าสู่ตัวเมือง นำท่านแวะชม จัตุรัสเซ็นจูรี่ (Century Square) ลานจัตุรัสสาธารณะขนาดใหญ่ที่เป็นแลนด์มาร์กใจกลางเมืองจี๋หลิน เป็นศูนย์รวมกิจกรรมและสถานที่พักผ่อนหย่อนใจของชาวเมือง ให้ท่านได้เดินเล่นและถ่ายรูปเก็บความประทับใจกับบรรยากาศเมืองที่ล้อมรอบด้วยสถาปัตยกรรมสมัยใหม่



ค่ำ 🍽 รับประทานอาหารค่ำ ณ ภัตตาคาร

จากนั้นนำท่านเข้าสู่ที่พัก
โรงแรมที่พัก JI LIN หรือเทียบเท่า โรงแรม 3-4* Local
//

วันที่สาม เมืองจี๋หลิน • หมู่บ้านหิมะ (รวมรถอุทยาน) • ชมแสงสีหมู่บ้านหิมะ • ถนนคนเดินแส่ยุ่นเจีย+ชมขบวนพาเหรดดิสโก้ • เขาป้างฉุย ระเบียงชมวิวหมู่บ้านหิมะ (B/L/-)
Optional: จุดชมวิวภาพเขียนสิบลี้ ราคาประมาณ 280หยวน/ท่าน

เช้า 🍽 รับประทานอาหารเช้า ณ ห้องอาหารของโรงแรม

จากนั้นนำท่านเดินทางสู่ หมู่บ้านหิมะดั้งเดิม Xuexiang (China Snow Town) (รวมรถอุทยาน) (ใช้เวลาเดินทางประมาณ 5-6 ชั่วโมง) เมื่อถึงทางเข้าอุทยาน กรุ๊ปทัวร์จะเปลี่ยนเป็นรถบัสภายในของอุทยานเพื่อเดินทางเข้าสู่หมู่บ้าน (ระยะทางประมาณ 5-10 นาที) เพื่อรักษาสภาพแวดล้อม หมู่บ้านนี้ หิมะตกถึง 7เดือน ใน 1ปี มีสองฤดู ฤดูร้อน และฤดูหนาว หน้าร้อนจะมีฝนเยอะ หน้าหนาวหิมะเริ่มตกจากตุลาคมถึงพฤษภาคมปีหน้า ความหนาของหิมะเฉลี่ยต่อปีที่ 2 เมตรปริมาณหิมะที่หนาที่สุดของประเทศจีนและคุณภาพหิมะดีและสะอาดคนจีนตั้งชื่อให้เป็น “THE CHINA SNOW TOWN“ และให้ท่านสนุกกับ กิจกรรมสาดน้ำร้อนท่ามกลางหิมะ สุดไวรัล ที่มาแล้วห้ามพลาดให้ท่านถ่ายภาพสุดประทับใจ (ชำระค่าบริการหน้างาน)




หมายเหตุ: ปริมาณของหิมะ และความหนาแน่นของหิมะนั้น ขึ้นอยู่กับสภาพอากาศในแต่ละปี หากสภาพอากาศไม่เอื้ออำนวย ส่งผลให้หิมะละลาย ทางบริษัทขอสงวนสิทธิ์ไม่คืนค่าใช้จ่ายทุกกรณี เนื่องจากอยู่นอกเหนือความควบคุมของบริษัท

กลางวัน 🍽 รับประทานอาหารกลางวัน ณ ร้านอาหารระหว่างทาง

SPHZ-HRB07 HARBIN FROSTBITE DEAL B 8D6N CZ+XJ ทัวร์ฮาร์บิน Harbin Ice and Snow world 2027

ชมแสงสีกลางคืน & ถนนคนเดินแส่ยุ่นเจีย + ชมขบวนพาเหรดดิสโก้ เดินเล่นบนถนนสายหลักของหมู่บ้านที่มีการประดับโคมไฟแดงสไตล์จีน ตัดกับหิมะที่หนานุ่มบนหลังคาบ้าน ชมวิถีชีวิตชาวบ้านที่ออกมาค้าขายของป่าแช่แข็ง และผลไม้เคลือบน้ำตาล ชาวบ้านและร้านค้า จะเริ่มเปิดไฟประดับ เวลาประมาณ 17.30 น. เป็นต้นไป

หมายเหตุ การชมขบวนพาเหรดดิสโก้ ขึ้นอยู่กับทางผู้จัดงาน และสภาพภูมิอากาศในแต่ละปี หากปิดหรืองดการจัดแสดง ทางบริษัท ขอสงวนสิทธิ์ไม่คืนค่าบริการใดๆทั้งสิ้น โดยไม่ต้องแจ้งให้ทราบล่วงหน้า






ภายในหมู่บ้านท่านได้จะเห็นอนุสาวรีย์หิน Xuexiang สามารถถ่ายรูป เก็บภาพความประทับใจได้อิสระตามอัธยาศัย

เขาป้างฉุย ระเบียงชมวิวหมู่บ้านหิมะ เดินขึ้นทางลาดไม้เพื่อชมวิวพาโนรามาของหมู่บ้านจากมุมสูง ท่านจะเห็นภาพ "บ้านเห็ดหิมะ" ที่เรียงรายกันอย่างสวยงามเหมือนเทพนิยาย ให้ท่านเดินเล่น ถ่ายรูปตามอัธยาศัย




SPHZ-HRB07 HARBIN FROSTBITE DEAL B 8D6N CZ+XJ ทัวร์ฮาร์บิน Harbin Ice and Snow world 2027

จากนั้นนำท่านชม ดรีมโฮม (DREAM HOME) สถานที่ท่องเที่ยวที่มีชื่อเสียง มีความงดงามระดับที่เคยใช้เป็นสถานที่ถ่ายทำภาพยนตร์และรายการชื่อดังมาแล้วหลายรายการ ตัวทำเลตั้งอยู่ใกล้กับถนนคนเดิน XUEYUN จุดเด่นที่ดึงดูดสายตาผู้มาเยือนคือทัศนียภาพของ 'เห็ดหิมะ' อันเป็นเอกลักษณ์ แท้จริงแล้วคือกลุ่มบ้านหลังกะทัดรัดที่ปลูกเรียงรายในระดับความสูงเท่าๆ กัน เมื่อหิมะเกาะตัวหนาบนหลังคา จึงดูราวกับเห็ดหิมะที่เติบโตขึ้นตามธรรมชาติ กลายเป็นประติมากรรมหิมะที่แสนจะงดงาม ที่นี่ท่านจะได้ดื่มด่ำกับความบริสุทธิ์ของหมู่บ้านหิมะที่ขาวสะอาดตาที่สุด ซึ่งถือเป็นหัวใจหลักและจุดเด่นที่สุดของสถานที่แห่งนี้ (ไม่รวมจุดถ่ายรูป DREAM HOME ราคาประมาณ 200หยวน/ท่าน) สำหรับท่านที่สนใจ สามารถแจ้งกับหัวหน้าทัวร์ที่หน้างานได้





นอกจากนี้ภายในหมู่บ้านหิมะยังมีกิจกรรมอื่น ๆ อีกมากมายให้ท่านได้เลือกสนุกไม่รวมค่ากิจกรรมต่าง ๆ สามารถสอบถามได้จากหัวหน้าทัวร์ไทย กิจกรรมต่างๆขึ้นอยู่กับความสมัครใจ

Optional: จุดชมวิวภาพเขียนสิบลี้ (ice and snow gallery) สถานที่ที่รวบรวมความมหัศจรรย์ของฤดูหนาวไว้ในที่เดียว ท่านจะได้เดินชมวิวบนสะพานไม้ท่ามกลางป่าสนที่ปกคลุมด้วยหิมะหนานุ่ม สนุกสนานกับการถ่ายภาพมุมสวยๆ ที่เกิดขึ้นเองตามธรรมชาติ และสัมผัสอากาศอันบริสุทธิ์บนยอดเขา

ราคาประมาณ 280หยวน/ท่าน

สำหรับท่านที่สนใจ สามารถแจ้งกับหัวหน้าทัวร์ที่หน้างานได้



อิสระรับประทานอาหารค่ำ เพื่อความสะดวกในการท่องเที่ยว

จากนั้นนำท่านเข้าสู่ที่พัก โรงแรมที่พัก พักในหมู่บ้านหิมะใหม่ หรือเทียบเท่า

(อยู่ห่างจากหมู่บ้านหิมะดั้งเดิมประมาณ 30นาที)

//

หมายเหตุ: เนื่องจาก หมู่บ้านหิมะ รถบัสไม่สามารถเข้าไปในหมู่บ้านได้ และที่พักไม่มีบริการพนักงานยกกระเป๋า นักท่องเที่ยวทุกท่านต้องยกกระเป๋าเอง ควรเตรียมสัมภาระของใช้ส่วนตัวสำหรับการพัก 1 คืน อาจเป็นกระเป๋าเป้หรือกระเป๋าถือใบเล็ก และที่พักไม่มีของใช้ส่วนตัวไว้บริการ **เพื่อความสะดวกกรุณาเตรียมอุปกรณ์ของใช้ส่วนตัวไปด้วย เช่น แปรงสีฟัน ยาสีฟัน ครีมอาบน้ำ ยาสระผม ผ้าเช็ดตัว** กรณีที่พักเต็มขอสงวนสิทธิ์ในการเปลี่ยนที่พักใกล้เคียง

หมายเหตุ การเข้าพัก 3 ท่าน

โรงแรมในเมืองฮาร์บิน: พักได้ 3 ท่าน โดยเป็นห้องพักมาตรฐาน (2 ท่าน) และเพิ่มเตียงเสริม (Extra Bed) 1 เตียง ไม่ใช่ห้องพักแบบ 3 เตียง (Triple Room)

โรงแรมในหมู่บ้านหิมะใหม่ : พักได้ 3 ท่าน แต่ทางบริษัทฯ ไม่แนะนำ เนื่องจากห้องพักมีขนาดค่อนข้างเล็ก อาจไม่สะดวกสบายเท่าที่ควร ทางบริษัทฯ แนะนำให้เข้าพักห้องละ 2 ท่าน

พักเดี่ยวเฉพาะคืนที่หมู่บ้านหิมะใหม่ (1 คืน) กรณีต้องการพักเดี่ยวเฉพาะคืนที่พักหมู่บ้านหิมะใหม่

ชำระค่าพักเดี่ยวเพิ่มดังนี้

ห้องพักหมู่บ้านหิมะแบบใหม่: เพิ่ม 2,500 บาท/ท่าน

ห้องพักเดี่ยวขึ้นอยู่กับจำนวนห้องว่าง ณ วันที่ยืนยันการจอง

**หมู่บ้านหิมะใหม่






รูปภาพเพิ่มเติมที่ลิ้งค์นี้ https://drive.google.com/file/d/1tXXWHuS91OewrYrnhhuzukIuKiH8lgkW/view?usp=sharing

วันที่สี่ จุดเช็คอินหมู่บ้านหิมะ • พิพิธภัณฑ์หมู่บ้านหิมะ • ไปรษณีย์หมู่บ้านหิมะ • เหิงเต้าเหอจื่อ • ถนนคนเดินรัสเซีย • โรงรถไฟจีน • โบสถ์เก่า • เมืองมู่ตันเจียน (B/L/-)

เช้า 🍽รับประทานอาหารเช้า ณ ห้องอาหารของโรงแรม



นำท่านสู่ จุดเช็คอินหมู่บ้านหิมะ CHINA SNOW TOWN จุดเช็คอินแลนด์มาร์กที่ตั้งเด่นเป็นสง่าอยู่ใจกลางหมู่บ้าน ที่นักท่องเที่ยวทุกคนต้องมาโพสท่าถ่ายรูปคู่เพื่อเป็นที่ระลึก

พาท่านเยี่ยมชม พิพิธภัณฑ์วัฒนธรรมหมู่บ้านหิมะ แหล่งเรียนรู้ประวัติศาสตร์และตำนานเมืองหิมะผ่านนิทรรศการภาพถ่ายที่หาดูยาก ก่อนมุ่งหน้าสู่ ที่ทำการไปรษณีย์ Xuexiang ณ ใจกลางหมู่บ้าน เพื่อเก็บภาพความประทับใจกับอาคารไม้ดีไซน์เทพนิยาย ท่านสามารถเลือกซื้อของที่ระลึกและส่งโปสการ์ดติดแสตมป์ลายพิเศษ เพื่อบันทึกการเดินทางครั้งหนึ่งในชีวิต ณ ดินแดนแห่งความฝันแห่งนี้





กลางวัน 🍽 รับประทานอาหารกลางวัน ณ ภัตตาคาร



นำท่านเดินทางสู่ เหิงเต้าเหอจื่อ (Hengdaohezi Town) (ใช้เวลาเดินทางประมาณ 2 ชั่วโมง) เมืองเล็กๆ ที่ดูราวกับหยุดเวลาไว้ในศตวรรษที่ 19 ท่ามกลางหุบเขาและหิมะขาวโพลนที่ปกคลุมหนาแน่นในฤดูหนาว ให้ความรู้สึกเหมือนกำลังเดินหลงเข้าไปในภาพวาดสีน้ำมันของศิลปินยุโรป ชม หมู่บ้านภาพวาด จุดเช็คอินแรกที่จะพาคุณไปชมงานศิลปะที่กลมกลืนกับวิถีชีวิตทุกหัวมุมถนนคือแรงบันดาลใจของศิลปินที่หลั่งไหลมาสร้างสรรค์ผลงานท่ามกลางบรรยากาศสุดสโลว์ไลฟ์ ถนนคนเดินรัสเซีย เดินทอดน่องบนถนนสายประวัติศาสตร์ที่ขนาบข้างด้วยอาคารไม้และอิฐสีเหลืองสไตล์รัสเซียดั้งเดิมอายุกว่าร้อยปี สะท้อนถึงยุครุ่งเรืองของการสร้างทางรถไฟในอดีต โรงรถไฟจีน-รัสเซีย ตื่นตากับสถาปัตยกรรม "โรงเก็บหัวรถจักรรูปพัด" ขนาดมหึมา ซึ่งเป็นมรดกทางวิศวกรรมที่หาชมได้ยาก ปัจจุบันยังคงความขลังและเป็นสัญลักษณ์สำคัญของเส้นทางรถไฟสายตะวันออกไกล โบสถ์เก่า ชมความงามอันประณีตของโบสถ์ไม้รัสเซียที่สร้างขึ้นโดยไม่ใช้ตะปู ตัวโบสถ์สีเข้มตัดกับสีขาวของหิมะ มอบความรู้สึกสงบและโรแมนติกอย่างบอกไม่ถูก



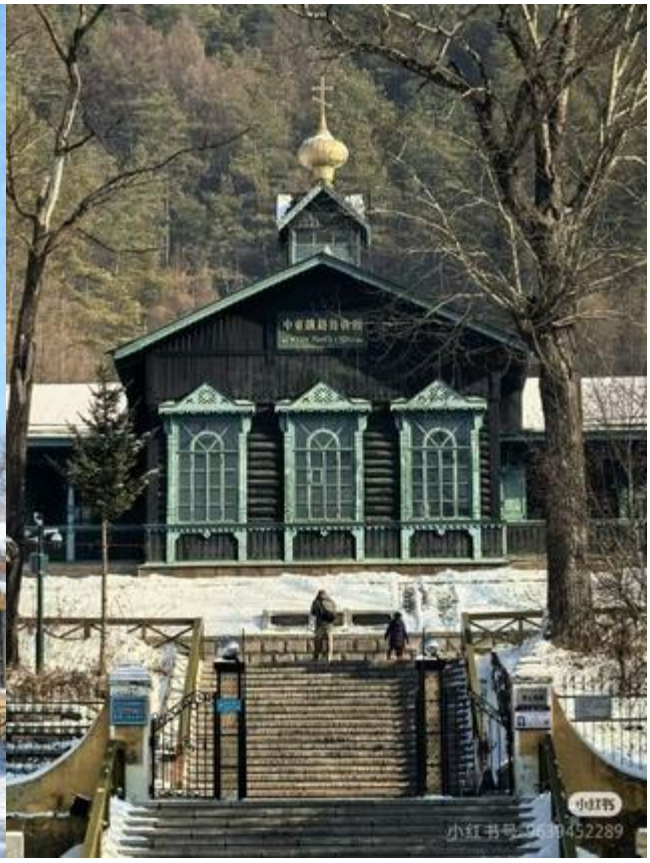

ถึงเวลาอันสมควร นำท่านเดินทางสู่ เมืองมู่ตันเจียน (ใช้เวลาเดินทางประมาณ 3 ชั่วโมง)

อิสระรับประทานอาหารค่ำตามอัธยาศัย

จากนั้นนำท่านเข้าสู่ที่พัก โรงแรมที่พัก Mu dan jiang หรือเทียบเท่า โรงแรม 3-4* Local

//

วันที่ห้า เมืองมู่ตันเจียน • ฮาร์บิน • ถนนคนเดินจงยาง • Pop Mart (B/L/-)
Optional: Snow Motorcycle ราคาประมาณ 380หยวน/ท่าน
Optional: ม้าลากเลื่อน ราคาประมาณ 200หยวน/ท่าน

เช้า 🍽รับประทานอาหารเช้า ณ ห้องอาหารของโรงแรม

ท่านสามารถเลือกซื้อ Optional Tour เพิ่มเติมได้
Optional: Snow Motorcycle เปิดประสบการณ์ใหม่ที่ท้าทายความหนาว ให้ท่านได้สวมบทบาทนักบิดทะยานไปบนผืนหิมะสีขาวโพลนด้วย สโนว์โมบิล (Snowmobile) พาหนะคู่ใจของชาวเมืองหนาว สัมผัสความเร็วแรงท่ามกลางทัศนียภาพอันงดงามของขุนเขาและป่าสนที่ถูกปกคลุมด้วยเกล็ดน้ำแข็ง เป็นช่วงเวลาแห่งความอิสระที่สายลุยห้ามพลาด!
ราคาประมาณ 380หยวน/ท่าน
สำหรับท่านที่สนใจ สามารถแจ้งกับหัวหน้าทัวร์ที่หน้างานได้



พิเศษ !!! ฟรีกิจกรรม ม้าลากเลื่อน กลางหิมะสุดคูล





กลางวัน 🍽 รับประทานอาหารกลางวัน ณ ภัตตาคาร

จากนั้นนำท่านเดินทางสู่ เมืองฮาร์บิน (ใช้เวลาเดินทางประมาณ 3 ชั่วโมง) เป็นเมืองหลวงของมณฑลเฮย์หลงเจียง ทางตะวันออกเฉียงเหนือของสาธารณรัฐประชาชนจีน ตั้งอยู่ทางฝั่งใต้ของแม่น้ำซงหัว ฮาร์บินเป็นเมืองอุตสาหกรรมที่กำลังเติบโต และยังเป็นศูนย์กลางทางด้านการปกครอง เศรษฐกิจ วิทยาศาสตร์ วัฒนธรรม และการสื่อสารคมนาคมของภาคตะวันออกเฉียงเหนือของจีน จึงถือได้ว่าเป็นเมืองสำคัญเมืองหนึ่งของจีนและของเอเชียด้านตะวันออกเฉียงเหนือ

นำท่านเดินทางสู่ ถนนคนเดินจงยาง (Zhongyang Pedestrian Street) ถนนคนเดินสายหลักที่คึกคักที่สุดของฮาร์บิน รายล้อมด้วยอาคารสไตล์ยุโรปสุดคลาสสิก เต็มไปด้วยร้านค้า ร้านอาหาร คาเฟ่ และของฝากมากมาย พร้อมแวะเช็คอินร้านยอดนิยมอย่าง POP MART ที่สายอาร์ตทอยห้ามพลาด เดินเพลินได้ทั้งวันทั้งคืน โดยเฉพาะช่วงฤดูหนาวที่เต็มไปด้วยแสงไฟและหิมะเพิ่มเสน่ห์ให้ถนนสายนี้อย่างลงตัว

อิสระรับประทานอาหารค่ำตามอัธยาศัย



โรงแรมที่พัก Stay in Harbin หรือเทียบเท่า โรงแรม 3-4* Local

//

วันที่หก พิพิธภัณฑ์ฮาร์บิน • ถนนบาโรก • Harbin Ice and Snow World (B/L/-)

เช้า 🍽รับประทานอาหารเช้า ณ ห้องอาหารของโรงแรม

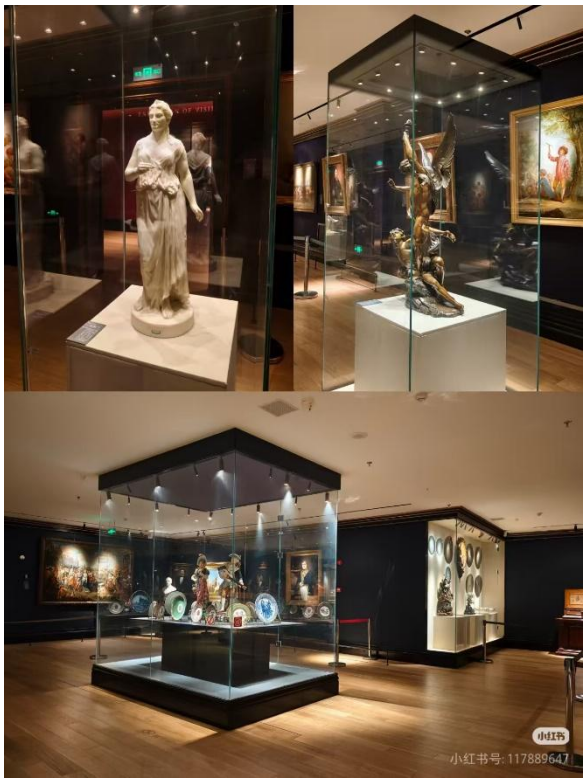

นำท่านเข้าชม พิพิธภัณฑ์เมืองฮาร์บิน (Harbin Museum) แหล่งรวบรวมเรื่องราวทางประวัติศาสตร์ วัฒนธรรม และการพัฒนาของเมืองฮาร์บินตั้งแต่อดีตจนถึงปัจจุบัน ให้ท่านได้เรียนรู้ถึงร่องรอยการผสมผสานทางวัฒนธรรมอันเป็นเอกลักษณ์ของเมืองที่ได้รับสมญานามว่า "ปารีสแห่งตะวันออก" และ "มอสโกแห่งตะวันออก"

จากนั้นนำท่านเดินทางสู่ ย่านถนนจงหัวบาโรก (Chinese Baroque Street หรือ ย่านเหล่าเต้าไว่) ย่านประวัติศาสตร์ที่เต็มไปด้วยมนต์ขลัง โดดเด่นด้วยกลุ่มอาคารเก่าแก่ที่มีสถาปัตยกรรมแบบผสมผสาน ด้านนอกอาคารตกแต่งด้วยศิลปะสไตล์บาโรกแบบยุโรปที่วิจิตรตระการตา แต่เมื่อเดินเข้าไปด้านในจะเป็นโครงสร้างลานบ้านแบบจีนดั้งเดิม (ซื่อเหอย่วน) ถือเป็นสถาปัตยกรรมที่หาชมได้ยาก อิสระให้ท่านเดินเล่นถ่ายรูปย้อนยุคในมุมชิคๆ และเลือกชิมขนมพื้นเมือง หรืออาหารสตรีทฟู้ดสไตล์ฮาร์บินตามอัธยาศัย



กลางวัน 🍽 รับประทานอาหารกลางวัน ณ ภัตตาคาร

SPHZ-HRB07 HARBIN FROSTBITE DEAL B 8D6N CZ+XJ ฑัวร์ฮาร์บิน Harbin Ice and Snow world 2027







จากนั้นนำท่านชมความยิ่งใหญ่ของงานฤดูหนาวระดับโลก เทศกาลแกะสลักหิมะและน้ำแข็งแห่งเมืองฮาร์บิน ที่ใหญ่ที่สุดในโลก Harbin International Ice and Snow Festival ซึ่งใน 1 ปีจะจัดขึ้นเพียงครั้งเดียวเท่านั้น ถ่ายรูปกับประติมากรรมน้ำแข็งสุดอลังการที่ถูกแกะสลักโดยช่างฝีมือดีจากทั่วทุกมุมโลก โดยนำก้อนน้ำแข็งหลายหมื่นก้อนมาแกะสลักเพื่อประกอบเป็นรูปร่างต่างๆ จนกลายเป็นเมืองที่เหมือนหลุดออกมาจากเทพนิยาย มีปราสาทขนาดใหญ่สวยงามตระการตา ยามค่ำคืนจะเปิดไฟสีสันสวยงาม นอกจากถ่ายรูปสวยๆ ยังมีกิจกรรมอื่นๆ ที่น่าสนใจมากมาย เช่น นั่งรถม้าเที่ยวชมรอบๆ การเล่นสไลด์เดอร์น้ำแข็ง การเล่นกระดานลื่นน้ำแข็ง ถอดเสื้อผ้าว่ายน้ำในสระน้ำท่ามกลางอากาศติดลบมากกว่า -20 องศา การเล่นไอซ์สเกต การเดินเข้าชมถ้ำน้ำแข็ง เป็นต้น

หมายเหตุ : หากงาน ICE and SNOW ยังไม่สามารถเข้าชมได้ หรือมีการเลื่อนกำหนดการในการเปิด

นำท่านเดินทางสู่ เกาะพระอาทิตย์ (Sun Island หรือ ไท่หยางต่าว) ตั้งอยู่ทางฝั่งเหนือของแม่น้ำซงฮวา ซึ่งเป็นสถานที่ตากอากาศและจุดชมวิวระดับ 5A ของประเทศจีน ในช่วงฤดูหนาวพื้นที่ของเกาะจะถูกปกคลุมด้วยหิมะขาวโพลน นำท่านเข้าชมความยิ่งใหญ่ของ งานนิทรรศการศิลปะแกะสลักหิมะนานาชาติ (Sun Island International Snow Sculpture Art Expo) ซึ่งจัดขึ้นเป็นประจำทุกปี ตื่นตาตื่นใจกับประติมากรรมหิมะขนาดยักษ์ที่แกะสลักอย่างวิจิตรบรรจงเป็นรูปร่างต่างๆ จากฝีมือศิลปินทั่วโลก อิสระให้ท่านได้เดินเล่นชมความงามและเก็บภาพความประทับใจท่ามกลางบรรยากาศสุดโรแมนติกตามอัธยาศัย และไม่รวมค่ากิจกรรมภายในงาน

ความแตกต่างของงานหิมะ: เกาะพระอาทิตย์ จะเน้นโชว์ศิลปะการแกะสลัก หิมะ (สีขาวทึบ) นิยมเที่ยวชมในตอนกลางวัน ส่วนงาน Ice and Snow World จะเน้นโชว์การแกะสลัก น้ำแข็ง (โปร่งแสง) พร้อมประดับไฟนีออน นิยมเที่ยวชมในตอนกลางคืน

อิสระรับประทานอาหารค่ำ เพื่อความสะดวกในการท่องเที่ยว

ถึงเวลาอันสมควร นำท่านเดินทางสู่ที่พัก

SPHZ-HRB07 HARBIN FROSTBITE DEAL B 8D6N CZ+XJ ทัวร์ฮาร์บิน Harbin Ice and Snow world 2027

โรงแรมที่พัก Stay in Harbin หรือเทียบเท่า โรงแรม 3-4* Local

//

วันที่เจ็ด	ร้านขายตุ๊กตารัสเซีย • DIAMOND SEA BINGTANGHAI •ตึกเย่าลิ่วฉ่าง(ถ่ายรูปภายนอก) • โบสถ์เซ็นโซเฟีย (ถ่ายรูปภายนอก) • อนุสาวรีย์ฝางหง • สวนสตาลิน • สะพานปิงโจง • Harbin Music Park • สนามบินนานาชาติฮาร์บินไท่ผิง (B/L/-)

เช้า 🍽 รับประทานอาหารเช้า ณ ห้องอาหารของโรงแรม

นำท่านแวะชมและเลือกซื้อของฝากที่ ร้านขายตุ๊กตารัสเซีย (Russian Matryoshka Dolls Shop) สินค้าที่ระลึกอันเป็นเอกลักษณ์ที่สะท้อนถึงกลิ่นอายการผสมผสานทางวัฒนธรรมระหว่างจีนและรัสเซียในเมืองฮาร์บิน ให้ท่านได้เลือกซื้อตุ๊กตาแม่ลูกดกและสินค้าพื้นเมืองต่างๆ เป็นของฝากตามอัธยาศัย



นำท่านชมความงดงามตระการตาที่ ปิงถังไห่ (Bingtanghai - ทะเลน้ำตาลกรวด) อีกหนึ่งจุดเช็คอินไฮไลต์ประจำฤดูหนาวของเมืองฮาร์บิน สถานที่แห่งนี้ตั้งอยู่บนผืนน้ำที่จับตัวเป็นน้ำแข็งของแม่น้ำซงฮวา (Songhua River) ซึ่งเป็นแหล่งตัดน้ำแข็งบริสุทธิ์เพื่อนำไปเนรมิตงานเทศกาลน้ำแข็งระดับโลก ความมหัศจรรย์ของสถานที่แห่งนี้คือ ก้อนน้ำแข็งใสขนาดใหญ่ที่หลงเหลือจากการตัด จะถูกวางเรียงรายกระจายตัวอยู่ท่ามกลางลานหิมะสีขาวโพลน

หมายเหตุ: กรณีที่สภาพอากาศยังไม่เอื้ออำนวยให้น้ำแข็งจับตัว บริษัทฯ ขอสงวนสิทธิ์ในการเปลี่ยนแปลงโปรแกรมเป็นการชมวิว แม่น้ำซงฮวาเจียง หรือสถานที่ท่องเที่ยวอื่นๆตามความเหมาะสม

นำท่านถ่ายรูปด้านหน้า ตึกเย่าลิ่วฉ่าง แลนด์มาร์กสุดไวรัลแห่งใหม่ของฮาร์บิน หลายคนขนานนามว่า พระราชวังแวร์ซายแห่งฮาร์บิน' หรือ 'พิพิธภัณฑ์ลูฟวร์แห่งตะวันออก' ด้วยสถาปัตยกรรมสไตล์ยุโรปคลาสสิกที่ถูกสร้างขึ้นอย่างงดงามตระการ ไม่ว่าจะถ่ายมุมไหนก็ออกมาดูหรูหรา คลาสสิก และสวยงามราวกับได้เดินทางไปเยือนยุโรปอย่างแท้จริง





นำท่านเดินทางสู่ โบสถ์เซ็นโซเฟีย(Saint Sophia Cathedral) แลนด์มาร์กสำคัญของเมืองฮาร์บิน โบสถ์คริสต์นิกายออร์โธดอกซ์ที่มีสถาปัตยกรรมแบบรัสเซียอันโดดเด่น ด้วยโดมสีเขียวขนาดใหญ่และผนังอิฐสีแดง สวยงามคลาสสิก ให้ท่านถ่ายรูปตามอัธยาศัย (ถ่ายรูปด้านนอกไม่รวมค่าเข้าประมาณ 15 หยวน/ท่าน)

กลางวัน 🍽 รับประทานอาหารกลางวัน ณ ภัตตาคาร

นำท่านเดินทางสู่ สวนสตาลิน (Stalin Park) อยู่ริมแม่น้ำซงฮัวเจียงในฮาร์บิน เป็นสวนสาธารณะพักผ่อนยอดนิยม มีบรรยากาศร่มรื่น วิวแม่น้ำสวย และจัดกิจกรรมทั้งฤดูร้อนและฤดูหนาว ให้ท่านถ่ายรูปกับ อนุสาวรีย์ฝางหง (Harbin Flood Control Monument) เป็นอนุสาวรีย์ที่สร้างขึ้นเพื่อรำลึกถึงความสมัครสมานสามัคคีของชาวเมืองฮาร์บิน ที่พยายามต่อสู้กับอุทกภัยครั้งใหญ่เมื่อปี ค.ศ.1957 ตั้งอยู่บริเวณริมฝั่งของแม่น้ำซงฮวาเจียง ตรงใจกลางสวนสาธารณะสตาลิน



นำท่านชม สะพานรถไฟร้อยปีปิงโจง (Binzhou Railway Bridge)เป็นสะพานเหล็กที่อยู่คู่กับเมืองฮาร์บินมามากกว่า 100 ปี เป็นสะพานที่ในอดีตถูกใช้เป็นสะพานที่ให้รถไฟได้วิ่งข้ามแม่น้ำซงฮัว ซึ่งเป็นสะพานส่วนหนึ่งของเส้นทางรถไฟสายตะวันออกของจีน ที่ถูกสร้างโดยจักรวรรดิรัสเซียในสมัยนั้น ปัจจุบันสะพานนี้ไม่ได้ถูกใช้สำหรับรถไฟแล้ว แต่กลายมาเป็นสะพานที่ผู้คนสามารถเดินข้าม ขี่จักรยานข้ามเพื่อเยี่ยมชมประวัติศาสตร์ส่วนหนึ่งของเมืองฮาร์บินได้ แลนด์มาร์คสะพานรถไฟปินโจวนี้ เป็นแลนด์มาร์คที่ผู้คน นักท่องเที่ยวมักจะแวะเวียนมาชมวิวทิวทัศน์ หรือถ่ายรูปกันบนสะพานนี้





นำท่านเดินทางสู่ สวนดนตรีฉวินลี่ (Harbin Music Park) แลนด์มาร์ก ตุ๊กตาหิมะ แลนด์มาร์กยอดฮิตของนักท่องเที่ยว กับตุ๊กตาหิมะยักษ์สุดน่ารักที่ตั้งอยู่ท่ามกลางลานหิมะกว้าง กลายเป็นจุดถ่ายรูปยอดนิยมของฮาร์บินในช่วงฤดูหนาว บรรยากาศโดยรอบเงียบสงบและสวยงาม เหมาะกับการเก็บภาพความประทับใจ (การจัดแสดงตุ๊กตาหิมะขึ้นอยู่กับสภาพอากาศ)

อิสระรับประทานอาหารค่ำ ตามอัธยาศัย

ถึงเวลาอันสมควรนำท่านเดินทางสู่สนามบินนานาชาติฮาร์บินไท่ผิง

วันที่หก กรุงเทพฯ (สนามบินดอนเมือง) (-/-/-)

02:15 น. ออกเดินทางสู่สนามบินดอนเมือง โดยสายการบิน AirAsia X เที่ยวบินที่ XJ751
(ไม่มีอาหารบริการบนเครื่อง)

07:05 น. เดินทางกลับถึงสนามบินดอนเมือง โดยสวัสดิภาพ พร้อมความประทับใจ

****

หมายเหตุ โปรแกรมการเดินทางอาจเปลี่ยนแปลงตามความเหมาะสม บริษัทฯ ขอสงวนสิทธ์ในการปรับเปลี่ยนราคา หากมีการปรับขึ้นของภาษีน้ำมันของสายบินหรือการเปลี่ยนแปลงกฎการเข้าประเทศที่มีค่าใช้จ่ายเพิ่มเติมรวมถึงการปรับเพิ่มราคาค่าบัตรเข้าชมสถานที่ท่องเที่ยว (ตามประกาศของสถานที่ท่องเที่ยวนั้นๆ หลังการจองทัวร์)

ข้อแนะนำและแนวปฏิบัติสำหรับการเดินทางท่องเที่ยว ฮาร์บิน

1. การเตรียมกระเป๋าเดินทาง
   - วัสดุที่แนะนำ: ควรใช้กระเป๋าเดินทางที่ทำจาก ผ้าที่มีความยืดหยุ่นสูง (ทั้งกระเป๋าใบใหญ่และกระเป๋าถือขึ้นเครื่อง)
   - ข้อควรระวัง: ❌ หลีกเลี่ยง กระเป๋าเดินทางแบบพลาสติกหรือกระเป๋าที่มีสภาพเก่า เนื่องจากอุณหภูมิติดลบต่ำกว่า -20 องศาเซลเซียส อาจทำให้พลาสติกเปราะและแตกหักได้ง่าย
   - ขนาดสัมภาระ: กระเป๋าใบใหญ่สำหรับโหลดใต้ท้องรถ จำกัดขนาดไม่เกิน 24 นิ้ว (1 ท่าน ต่อ 1 ใบเท่านั้น)
   - การเตรียมตัวระหว่างวัน: กรุณาแยกสิ่งของจำเป็นและของใช้ส่วนตัวที่ต้องใช้ระหว่างวัน ใส่ไว้ในกระเป๋าถือติดตัว (Hand Carry) เนื่องจากกระเป๋าใบใหญ่ที่เก็บใต้ท้องรถบัส จะเปิดอีกครั้งเมื่อเดินทางถึงโรงแรมที่พักเท่านั้น

2. การจัดการสัมภาระและที่นั่งบนรถบัส

- ข้อจำกัดเรื่องพื้นที่: เนื่องจากช่องเก็บสัมภาระใต้ท้องรถบัสมีพื้นที่จำกัด ในกรณีที่พื้นที่เก็บสัมภาระใต้ท้องรถมีไม่เพียงพอ ทางทีมงานจึงจำเป็นต้องขออนุญาตสำรองพื้นที่เบาะนั่งแถวหลังสุด ไว้สำหรับช่วยกระจายการจัดวางสัมภาระให้เป็นระเบียบเรียบร้อย
- นโยบายการจัดที่นั่ง: ขอสงวนสิทธิ์ในการจัดที่นั่งแบบ 1 ท่าน ต่อ 1 ที่นั่ง โดยไม่อนุญาตให้นำกระเป๋าเดินทางหรือของใช้ส่วนตัวมาวางจองพื้นที่บนเบาะนั่ง สำหรับสัมภาระชิ้นเล็กระหว่างวัน สามารถนำไปเก็บไว้ที่ช่องเก็บของเหนือศีรษะได้ตามปกติ

*เอกสารที่ใช้ในการเดินทาง *** สำคัญมาก ****

***หนังสือเดินทางที่มีวันกำหนดอายุใช้งานเหลือไม่น้อยกว่า 6 เดือน หรือ 181 วัน นับจากวันที่จะออกเดินทาง

**** เมื่อชำระค่าทัวร์แล้วถือว่ารับทราบเงื่อนไขการจองทัวร์ทุกประการ ****

พร้อมส่งสำเนาหน้าพาสปอร์ตให้เจ้าหน้าที่จองทัวร์ / ส่วนที่เหลือจ่ายก่อนเดินทาง 30 วัน

*** กรุณาตรวจสอบพาสปอร์ต ต้องมีอายุใช้งานเหลือไม่น้อยกว่า 6 เดือน นับจากวันเดินทาง***

หากต้องการตัดกรุ๊ป กรุณาติดต่อทีมกรุ๊ปเหมา

อัตรานี้รวม

- *รวมสัมภาระโหลดใต้ท้องเครื่อง 23 กก. (CZ) + สัมภาระถือขึ้นเครื่อง 7 กก.*
- *รวมสัมภาระโหลดใต้ท้องเครื่อง 30 กก. (XJ) + สัมภาระถือขึ้นเครื่อง 7 กก.*
- ตั๋วเครื่องบินและภาษีน้ำมันตามรายการ ชั้นประหยัด ไป/กลับตามกำหนดการของคณะทัวร์
- ภาษีมูลค่าเพิ่ม 7 % (เฉพาะค่าบริการ) และ ภาษีหัก ณ ที่จ่าย 3 % (เฉพาะค่าบริการ)
- ค่ารถโค้ชปรับอากาศบริการตลอดการเดินทางตามรายการทัวร์
- ค่าอาหาร และเครื่องดื่มที่ระบุไว้ในรายการ
- ค่าที่พัก 5 คืนพักห้องละ 2-3 ท่าน
- ค่าบัตรเข้าชมสถานที่ท่องเที่ยวต่าง ๆ ตามรายการที่ได้ระบุไว้
- ค่าประกันอุบัติเหตุในการเดินทาง 1,000,000 บาท (ขึ้นอยู่กับเงื่อนไขของกรรมธรรม์เฉพาะเหตุการที่เกิดขึ้นระหว่างวันเดินทางเท่านั้นโดยจะต้องใช้ใบรับรองแพทย์และใบเสร็จรับเงินในการเบิก)

อัตรานี้ไม่รวม

- *ค่าทิปไกด์+ค่าทิปคนขับรถ ค่าทัวร์ส่วนที่เหลือ เหมาจ่าย ท่านละ 2,000 บาทเก็บที่สนามบิน ณ วันเดินทาง (ไม่รวมค่าทิปหัวหน้าทัวร์ตามความพึงพอใจ)*
- *ค่าใช้จ่ายอื่นๆ เพิ่มเติมในกรณีที่ท่านติด COVID-19 ระหว่างเดินทาง เช่นค่าโรงแรม ค่าตรวจต่างๆ ค่าเลื่อนตั๋วเครื่องบิน ฯลฯ*
- ค่าทำหนังสือเดินทางไทย และค่าธรรมเนียมสำหรับผู้ถือพาสปอร์ตต่างชาติ
- ค่าอาหาร และเครื่องดื่มที่ไม่ได้ระบุไว้ในรายการ
- ค่าใช้จ่ายอื่นๆ ที่มิได้ระบุไว้ในรายการ เช่น ค่าซักรีด โทรศัพท์ ค่ามินิบาร์ ฯลฯ
- VAT 7% และภาษีหัก ณ ที่จ่าย 3% กรณีต้องการออกใบเสร็จรับเงินในนามบริษัทจากค่าทัวร์เต็มทั้งหมด

เงื่อนไขในการยกเลิกทัวร์

- ยกเลิกก่อนเดินทาง 60 วันขึ้นไป คืนค่าใช้จ่ายเต็มจำนวน
- ยกเลิก น้อยกว่า 60 วัน ก่อนเดินทาง ไม่สามารถคืนเงินได้ทุกกรณี ตาม พ.ร.บ. ท่องเที่ยวฯ
- *กรณีมีเหตุยกเลิกทัวร์ โดยไม่ใช่ความผิดพลาดของบริษัททัวร์ เช่น เกิดจากสายการบิน ภัยธรรมชาติ หรือเหตุการณ์ต่าง ๆ แนวทางปฏิบัติจะเป็นไปตามสายการบินเท่านั้น*
- *กรณียกเลิก ช่วงวันหยุดเทศกาล วันหยุดนักขัตฤกษ์ วันหยุดยาว เนื่องจากเงื่อนไขการชำระเงินกับสายการบินและโรงแรมที่ต่างประเทศ ทำให้ไม่สามารถคืนค่าใช้จ่ายใดๆที่ชำระมาได้*
- *แนวทางปฏิบัติเป็นไปตาม พรบ. ธุรกิจนำเที่ยวทุกประการ*

เงื่อนไขการจองทัวร์

หากไม่ได้ร่วมบริการทานอาหาร หรือค่าตั๋วเข้าชมใดๆ ในกรณีจอยทัวร์ไม่สามารถคืนเงินได้ เนื่องจากค่าบริการที่ต่างประเทศเป็นแบบเหมาจ่าย

1. เนื่องจากตั๋วเครื่องบินต้องเดินทางตามวันที่ ที่ระบุบนหน้าตั๋วเท่านั้น จึงไม่สามารถยกเลิก หรือเปลี่ยนแปลงการเดินทางใด ๆ ทั้งสิ้น ถ้ากรณียกเลิก หรือเปลี่ยนแปลงการเดินทาง ทางบริษัทฯขอสงวนสิทธิ์ในการคืนเงินทั้งหมดหรือบางส่วนให้กับท่าน
2. กรณีที่กองตรวจคนเข้าเมืองทั้งที่กรุงเทพฯ และในต่างประเทศปฏิเสธมิให้เดินทางออกหรือเข้าประเทศที่บริษัทระบุในรายการเดินทาง บริษัทฯขอสงวนสิทธิ์ไม่คืนค่าบริการไม่ว่ากรณีใด ๆ
3. ทางบริษัทฯ จะไม่รับผิดชอบใดๆทั้งสิ้น หากท่านใช้บริการของทางบริษัทฯไม่ครบ อาทิ ไม่เที่ยวบางรายการ, ไม่ทานอาหารบางมื้อ เพราะค่าใช้จ่ายทุกอย่าง ทางบริษัทฯได้ชำระค่าใช้จ่ายให้ตัวแทนต่างประเทศแบบเหมาขาด
4. ค่าทัวร์เป็นแบบเหมาจ่ายกับบริษัททัวร์ในต่างประเทศ ไม่สามารถคืนเงินค่าทัวร์และค่าทิปในทุกกรณี
5. ทางบริษัทฯจะไม่รับผิดชอบใดๆ ทั้งสิ้น หากเกิดสิ่งของสูญหายจากการโจรกรรม และ/หรือ เกิดอุบัติเหตุที่เกิดจากความประมาทของตัวนักท่องเที่ยวเอง
6. เมื่อท่านตกลงชำระเงินไม่ว่าทั้งหมดหรือบางส่วนกับทางบริษัทฯ ทางบริษัทฯ จะถือว่าท่านได้ยอมรับในเงื่อนไขข้อตกลงต่างๆ ที่ได้ระบุไว้แล้วทั้งหมด
7. ผู้เดินทางจะต้องตรวจสอบสถานะของVisa ด้วยตนเอง เช่นการต่ออายุ หรือ การทำ Re-Entry หรือ สิทธิ หน้าที่ ต่างๆ หากมีเหตุหรือเกิดผลกระทบใดๆ ไม่ว่าในกรณีใดเกี่ยวกับ Visa ของท่าน ทางบริษัทจะไม่รับผิดชอบในทุกกรณี
8. บริษัทฯ ไม่รับประกันการจัดให้มีไกด์ท้องถิ่นที่พูดภาษาไทย โดยโปรแกรมนี้ดูแลโดยหัวหน้าทัวร์ไทยร่วมกับไกด์ท้องถิ่นภาษาจีนหรือภาษาอังกฤษ โดยเฉพาะในช่วงเทศกาลและวันหยุดยาวที่มีนักท่องเที่ยวจำนวนมาก ไกด์ท้องถิ่นภาษาไทยในประเทศจีนอาจมีจำนวนจำกัด ทั้งนี้หัวหน้าทัวร์ไทยจะดูแลและอำนวยความสะดวกแก่คณะตลอดการเดินทาง

หมายเหตุ

- *หากกรุ๊ปยกเลิกจากจำนวนผู้เดินทางไม่ถึงกำหนด คืนเงินเต็มจำนวน*
- *กรุ๊ปคอนเฟิร์มเดินทาง 10 ท่านขึ้นไป (ไม่มีหัวหน้าทัวร์ไทย)// 15 ท่าน มีหัวหน้าทัวร์เดินทางไปด้วยจากเมืองไทย*
- หากมีเหตุสุดวิสัยอันเกิดจากประกาศสถานการณ์ฉุกเฉินต่างๆ ทำให้เดินทางไม่ได้ อ้างอิงตาม พรบ. ธุรกิจนำเที่ยว หักค่าใช้จ่ายที่เกิดขึ้นจริงโดยมีใบเสร็จยืนยันกับลูกค้า
- ตั๋วเครื่องบินเป็นแบบกรุ๊ปคณะ ไม่สามารถเลือกหรือล็อกที่นั่งได้ ที่นั่งอาจจะไม่ติดกัน ซึ่งเป็นไปตามเงื่อนไขของสายการบิน

- เรื่องห้องพักช่วงเทศกาล ห้องพักที่ลูกค้าระบุตอนจองทัวร์ ทางบริษัทจะ Request ให้ทางโรงแรมตามขั้นตอน ในบางครั้งโรงแรมอาจเปลี่ยนชนิดห้องพักของลูกค้า ณ วันเข้าพัก แต่ทางบริษัทยืนยันว่าจะเพียงพอต่อจำนวนลูกค้า เช่น Request สำหรับเตียง Double Bed หากห้องไม่พอ อาจจะเป็นห้อง TWN ขยับเตียงให้ชิดกัน
  Request สำหรับเตียง Triple Bed หากห้องไม่พอ จะจัดให้เป็น 2ห้อง ตามเงื่อนไขของโรงแรมที่จอง
- บริษัทฯ ขอสงวนสิทธิ์ที่จะเปลี่ยนแปลงรายละเอียดบางประการในทัวร์นี้ เมื่อเกิดเหตุจำเป็นสุดวิสัยจนไม่อาจแก้ไขได้ และจะไม่รับผิดชอบใดๆ ในกรณีที่สูญหาย สูญเสียหรือได้รับบาดเจ็บที่นอกเหนือความรับผิดชอบของหัวหน้าทัวร์และเหตุสุดวิสัยบางประการ เช่น การนัดหยุดงาน ภัยธรรมชาติ การจลาจล ต่างๆ เนื่องจากรายการทัวร์นี้เป็นแบบเหมาจ่ายเบ็ดเสร็จ หากท่านสละสิทธิ์การใช้บริการใดๆ ตามรายการ หรือถูกปฏิเสธการเข้าประเทศไม่ว่าในกรณีใดก็ตาม ทางบริษัทฯ ขอสงวนสิทธิ์ไม่คืนเงินในทุกกรณี
- บริษัทฯมีสิทธิ์ที่จะเปลี่ยนแปลงหรือสับเปลี่ยนรายการได้ตามความเหมาะสมบริษัทขอสงวนสิทธิ์ที่จะเลื่อนการเดินทางในกรณีที่มีผู้ร่วมคณะไม่ถึง 9 ท่าน การไม่รับประทานอาหารบางมื้อไม่เที่ยวตามรายการ ไม่สามารถขอหักค่าบริการคืนได้ เพราะการชำระค่าทัวร์เป็นไปในลักษณะเหมาจ่าย เมื่อท่านได้ชำระเงินมัดจำหรือทั้งหมด ไม่ว่าจะเป็นการชำระผ่านตัวแทนของบริษัทฯ หรือชำระโดยตรงกับทางบริษัทฯ ทางบริษัทฯ จะขอถือว่าท่านรับทราบและยอมรับในเงื่อนไขต่างๆ บริษัทฯไม่รับผิดชอบค่าเสียหายในเหตุการณ์ที่เกิดจากสายการบิน *ไฟล์ทยกเลิกโดยมีประกาศจากสายการบิน* ภัยธรรมชาติ ปฏิวัติและอื่นๆที่อยู่นอกเหนือการควบคุมของทางบริษัทฯหรือค่าใช้จ่ายเพิ่มเติมที่เกิดขึ้นทางตรงหรือทางอ้อม เช่น การเจ็บป่วย, การถูกทำร้าย, การสูญหาย,ความล่าช้า หรือจากอุบัติเหตุต่างๆ