Travelzeed

บริษัท ทราเวลซี้ด จำกัด

105/12 หมู่ 4 ถนนราชพฤกษ์ ตำบลบางรักน้อย
อำเภอเมือง จ.นนทบุรี 11000
สอบถามข้อมูลโปรแกรมทัวร์ โทร. 02-108-7900
Email : contact@travelzeed.com
www.travelzeed.com

ททท.เลขที่ 11/08038

@travelzeed



ฉงชิ่ง นั่งรถไฟทะลุตึก หงหยาต๋ง 4วัน 3คืน

ทัวร์ไม่ลงร้านเที่ยวครบทุกวัน *เมนูพิเศษ..เป็ดปักกิ่ง*

วัน	รายการ	อาหาร			โรงแรม
		B	L	D	
1	ท่าอากาศยานดอนเมือง – สนามบินฉงชิ่งเจียงเป่า (FD552 13.55-18.00น.) – เข้าที่พัก	×	×	×	CHONGQING PRINCE HOTEL หรือเทียบเท่า 4 ดาวจีน
2	ศาลาประชาคม(ชมด้านนอก) – หมู่บ้านโบราณฉือชีโข่ว – นั่งรถไฟทะลุตึก 2 สถานี – ถนนคนเดินสือปาที – ถนนโบราณหลงเหมินห่าว – เมืองโบราณเซี่ยฮ่าวหลี่ Option : ล่องเรือแม่น้ำเจียหลิงเจียง+หม้อไฟฉงชิ่ง (ทานด้านล่างก่อนล่องเรือ) + นั่งกระเช้าข้ามแม่น้ำแยงซีเกียง ราคาท่านละ 398 หยวน	🍴	🍴	×	CHONGQING PRINCE HOTEL หรือเทียบเท่า 4 ดาวจีน
3	ตึกคุ๋ยซิง 22 ชั้น – โรงงานเก่าเอ๋อหลิ่งที่2 – ถนนกราฟฟิตี้ – ร้านน้ำชาเจียวท่ง - ตึกตะเกียบ (ชมด้านนอก) – ถนนคนเดินเจี่ยฟางเป่ย –ชมแสงสียามค่ำคืนหงหยาต๋ง	🍴	🍴 เป็ดปักกิ่ง	×	CHONGQING PRINCE HOTEL หรือเทียบเท่า 4 ดาวจีน
4	ฉงชิ่ง– วัดเจ้าแม่กวนอิม – ถนนตันจื่อสือ – ห้าง THE RING MALL – สนามบินฉงชิ่งเจียงเป่า – ท่าอากาศยานดอนเมือง (FD553 18.55-21.05)	🍴	🍴	×	

กำหนดการเดินทาง	ผู้ใหญ่ (พักห้องละ 2-3 ท่าน) (ราคาเด็ก / ผู้ใหญ่ เท่ากัน)	พักเดี่ยวเพิ่ม
02-05 กรกฎาคม 2569 มีการปรับเปลี่ยนไฟล์ทบิน ทั้ง ไป – และกลับ ไฟล์ตเดิมขาไป (FD552 13.55-18.00) ไฟล์ตเดิมขากลับ (FD553 18.55-21.05) ขาไป – และกลับ ปรับเปลี่ยนเป็น ขาไป (FD556 06.00-10.10) ขากลับ (FD557 11.10-13.20) นัดหมายเวลา 02.30 น. ของวันที่ 02	15,998.-	3,500.-
09-12 กรกฎาคม 2569 มีการปรับเปลี่ยนไฟล์ทบิน		

ทั้ง ไป – และกลับ ไฟล์ตเดิมขาไป (FD552 13.55-18.00) ไฟล์ตเดิมขากลับ (FD553 18.55-21.05) ขาไป – และกลับ ปรับเปลี่ยนเป็น ขาไป (FD556 06.00-10.10) ขากลับ (FD557 11.10-13.20) นัดหมายเวลา 02.30 น. ของวันที่ 09	16,998.-	3,500.-
13-16 สิงหาคม 2569	16,998.-	3,500.-
20-23 สิงหาคม 2569	16,998.-	3,500.-
03-06 กันยายน 2569 มีการปรับเปลี่ยนไฟล์ทบิน ทั้ง ไป – และกลับ ไฟล์ตเดิมขาไป (FD552 13.55-18.00) ไฟล์ตเดิมขากลับ (FD553 18.55-21.05) ขาไป – และกลับ ปรับเปลี่ยนเป็น ขาไป (FD556 06.00-10.10) ขากลับ (FD557 11.10-13.20) นัดหมายเวลา 02.30 น. ของวันที่ 03	15,998.-	3,500.-
07 – 10 พฤศจิกายน 2569	17,998.-	3,500.-
21 – 24 พฤศจิกายน 2569	18,998.-	3,500.-
05 – 08 ธันวาคม 2569	21,998.-	3,500.-
12 – 15 ธันวาคม 2569	18,998.-	3,500.-
26 – 29 ธันวาคม 2569	22,998.-	3,500.-
09 – 12 มกราคม 2569	18,998.-	3,500.-
23 -26 มกราคม 2569	19,998.-	3,500.-
20 – 23 กุมภาพันธ์ 2569	18,998.-	3,500.-
13 – 16 มีนาคม 2569	18,998.-	3,500.-
27 – 30 มีนาคม 2569	17,998.-	3,500.-

ราคาเฉพาะคนไทยเท่านั้น / คณะกรุ๊ป 20 ท่าน *การันตีออกเดินทาง 10ท่าน พร้อม หัวหน้าทัวร์ไทย พาสปอร์ตต่างชาติเก็บเพิ่ม 2,000 บาท / ท่าน *

ราคาทัวร์ดังกล่าวรวมภาษีน้ำมันที่ปรับขึ้นแล้ว ณ วันที่ 29 มิถุนยน 2569 หากราคาภาษีน้ำมันมีการปรับเปลี่ยน ทางบริษัทขอสงวนสิทธิ์ในการเรียกเก็บภาษีน้ำมันที่มีการปรับขึ้น

FLIGHT NO.	ROUTING	TIME	AIRLINES
FD552	DMK-CKG	13.55-18.00	AIR ASIA (FD)
FD553	CKG-DMK	18.55-21.05	AIR ASIA (FD)

น้ำหนักสัมภาระโหลดใต้ท้องเครื่องไม่เกิน 20 kg. // สัมภาระถือขึ้นเครื่อง (Carry on) ไม่เกิน 7 kg.



รายละเอียด

วันที่หนึ่ง	ท่าอากาศยานดอนเมือง – สนามบินฉงชิ่งเจียงเป่า (FD552 13.55-18.00น.) – เข้าที่พัก

10.30 น. คณะพร้อมกัน ณ ท่าอากาศยานดอนเมือง อาคารผู้โดยสารระหว่างประเทศอาคาร 1 ชั้น 3 ประตู 1 เคาน์เตอร์สายการบิน THAI AIR ASIA (FD) โดยมีเจ้าหน้าที่ของบริษัทฯ คอยให้การต้อนรับ

กรุณาเผื่อเวลาในการเดินทางมายังสนามบิน เนื่องจากต้องใช้เวลาในการเช็คอิน เคาน์เตอร์สายการบินจะปิดทำการเช็คอินก่อนเวลาบินประมาณ 1 ชั่วโมง

13.55 น. ออกเดินทางสู่ฉงชิ่ง ประเทศจีน โดยสายการบิน THAI AIR ASIA (FD) เที่ยวบินที่ **FD552**

18.00 น. เดินทางถึงท่าอากาศยานฉงชิ่งเจียงเป่า ผ่านพิธีการตรวจคนเข้าเมือง และรับสัมภาระ

(เวลาท้องถิ่นประเทศจีนเร็วกว่าประเทศไทย 1 ชั่วโมง) กรุณาปรับเวลาของท่านเพื่อความสะดวกในการนัดหมาย ***นครฉงชิ่ง***เป็นเมืองใหญ่ทางตะวันตกเฉียงใต้ของจีนโดดเด่นด้วยภูมิประเทศภูเขา เมืองสร้างซ้อนระดับจนได้รับฉายา “เมือง 8 มิติ”

คณะเดินทาง พีเรียด พีเรียด 03 – 06 กันยายน 2569

02.30 น. คณะพร้อมกัน ณ ท่าอากาศยานดอนเมือง อาคารผู้โดยสารระหว่างประเทศอาคาร 1 ชั้น 3 ประตู 1 เคาน์เตอร์สายการบิน THAI AIR ASIA (FD) โดยมีเจ้าหน้าที่ของบริษัทฯ คอยให้การต้อนรับ

กรุณาเผื่อเวลาในการเดินทางมายังสนามบิน เนื่องจากต้องใช้เวลาในการเช็คอิน เคาน์เตอร์สายการบินจะปิดทำการเช็คอินก่อนเวลาบินประมาณ 1 ชั่วโมง

06.00 น. ออกเดินทางสู่ฉงชิ่ง ประเทศจีน โดยสายการบิน THAI AIR ASIA (FD) เที่ยวบินที่ **FD556**

10.10 น. เดินทางถึงท่าอากาศยานฉงชิ่งเจียงเป่า ผ่านพิธีการตรวจคนเข้าเมือง และรับสัมภาระ

(เวลาท้องถิ่นประเทศจีนเร็วกว่าประเทศไทย 1 ชั่วโมง) กรุณาปรับเวลาของท่านเพื่อความสะดวกในการนัดหมาย ***นครฉงชิ่ง***เป็นเมืองใหญ่ทางตะวันตกเฉียงใต้ของจีนโดดเด่นด้วยภูมิประเทศภูเขา เมืองสร้างซ้อนระดับจนได้รับฉายา “เมือง 8 มิติ”

กลางวัน **บริการอาหาร ณ ภัตตาคาร**

นำท่านสู่ ***ห้าง THE RING MALL*** ศูนย์การค้าไลฟ์สไตล์ขนาดใหญ่แห่งใหม่ของนครฉงชิ่ง โดดเด่นด้วยการออกแบบสถาปัตยกรรมร่วมสมัยที่ผสาน พื้นที่สีเขียวและสวนแนวตั้ง เข้ากับโซนช้อปปิ้งอย่างลงตัว ภายในมีร้านค้าแบรนด์ดัง ร้านอาหาร คาเฟ่ และพื้นที่พักผ่อนมากมาย บรรยากาศโปร่ง โล่ง สบาย เหมาะสำหรับการเดินเล่น ช้อปปิ้ง และพักผ่อนระหว่างการท่องเที่ยว สะท้อนภาพลักษณ์เมืองฉงชิ่งยุคใหม่ได้อย่างชัดเจน




จากนั้นนำท่านสู่ **วัดเจ้าแม่กวนอิม** วัดพุทธศาสนาที่ชาวฉงชิ่งให้ความเคารพศรัทธา เป็นสถานที่ประดิษฐาน พระโพธิสัตว์กวนอิม เทพแห่งความเมตตาและการคุ้มครอง ภายในวัดบรรยากาศสงบ ร่มรื่น เหมาะสำหรับการสักการะขอพรด้านสุขภาพ ความปลอดภัย และความเป็นสิริมงคล ก่อนเดินทางท่องเที่ยวต่อ เป็นอีกหนึ่งจุดที่สะท้อนวัฒนธรรมและความศรัทธาของท้องถิ่นได้อย่างชัดเจน

จากนั้นนำท่านสู่ **ถนนตันจื่อสือ** ถนนคนเดินและย่านเมืองเก่าริมแม่น้ำแยงซีเกียงของนครฉงชิ่ง ที่ได้รับการบูรณะใหม่อย่างสวยงาม ผสมผสาน สถาปัตยกรรมจีนดั้งเดิม เข้ากับความทันสมัย ตลอดสองฝั่งทางเต็มไปด้วยอาคารสไตล์ย้อนยุค ร้านค้า ร้านอาหาร คาเฟ่ และจุดชมวิวแม่น้ำ ให้บรรยากาศคลาสสิกและโรแมนติก โดยเฉพาะช่วงเย็นถึงค่ำที่แสงไฟส่องสว่าง เหมาะสำหรับการเดินเล่น ถ่ายภาพ และอิสระช้อปปิ้ง

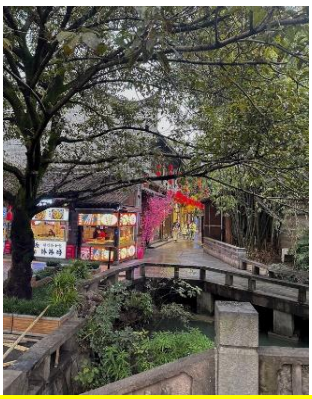



อิสระอาหารค่ำ ตามอัธยาศัย

ที่พัก **CHONGQING PRINCE HOTEL หรือเทียบเท่า 4 ดาวจีน**

วันที่สอง **ศาลาประชาคม(ชมด้านนอก) – หมู่บ้านโบราณฉือซีโข่ว – นั่งรถไฟทะลุตึก 2 สถานี – ถนนคนเดินสือปาที – ถนนโบราณหลงเหมินห่าว – เมืองโบราณเซี่ยฮ่าวหลี่**

Option : ล่องเรือแม่น้ำเจียหลิงเจียง+หม้อไฟฉงชิ่ง (ทานด้านล่างก่อนล่องเรือ) + นั่งกระเช้าข้ามแม่น้ำแยงซีเกียง ราคาท่านละ 398 หยวน

เช้า **บริการอาหาร ณ ห้องอาหารของโรงแรม**

นำท่านสู่ **ศาลาประชาคม** (ชมด้านนอก) ถ่ายภาพด้านนอก ศาลาประชาคมนครฉงชิ่งแลนด์มาร์กสำคัญใจกลางเมือง โดดเด่นด้วยสถาปัตยกรรมจีนขนาดใหญ่สไตล์ราชวงศ์หมิง–ชิง หลังคาทรงแปดเหลี่ยมสีเขียวมรกต ตัวอาคารตั้งอยู่บริเวณจัตุรัสกว้าง ให้บรรยากาศโอ่อ่า เหมาะสำหรับการถ่ายภาพที่ระลึกและชมความยิ่งใหญ่ของสถาปัตยกรรมจีนร่วมสมัยที่ผสมผสานกลิ่นอายวัฒนธรรมดั้งเดิมได้อย่างลงตัว




นำท่านชม **หมู่บ้านโบราณฉือซีโข่ว** หมู่บ้านโบราณชื่อดังของนครฉงชิ่ง มีประวัติยาวนานกว่า 1,000 ปี ตั้งอยู่ริมแม่น้ำเจียหลิง โดดเด่นด้วยบ้านเรือนไม้จีนโบราณ ถนนหินแคบ ๆ และบรรยากาศย้อนยุคแบบจีนดั้งเดิม ภายในเต็มไปด้วยร้านค้า ร้านอาหารพื้นเมือง ขนมท้องถิ่น และของที่ระลึกมากมาย ให้นักท่องเที่ยวได้เดินเล่น ชิมอาหารพื้นเมือง และสัมผัสวิถีชีวิตชุมชนเก่าแก่ของฉงชิ่งอย่างใกล้ชิด เหมาะสำหรับการถ่ายภาพและพักผ่อนตามอัธยาศัย




กลางวัน **บริการอาหาร ณ ภัตตาคาร**

จากนั้นนำท่านสู่ **รถไฟทะลุตึก *นั่งรถไฟทะลุตึก 2 สถานี*** สัมผัสประสบการณ์สุดล้ำของนครฉงชิ่ง กับการนั่งรถไฟฟ้าที่วิ่งทะลุอาคารที่พักอาศัย หนึ่งเดียวในโลก โดยขบวนรถไฟฟ้าโมโนเรลสายหลักของเมืองจะวิ่ง

ผ่านตัวอาคารบริเวณ สถานีหลี่จื่อป้า (Liziba) อย่างน่าทึ่ง จากนั้นเดินทางต่ออีกหนึ่งสถานี ให้นักท่องเที่ยวได้ชมวิถีชีวิตคนเมืองและโครงสร้างเมืองแบบสามมิติของฉงชิ่งอย่างใกล้ชิด เป็นไฮไลต์สำคัญที่สะท้อนความสร้างสรรค์และการวางผังเมืองอันโดดเด่น เหมาะสำหรับการถ่ายภาพและเก็บประสบการณ์แปลกใหม่ที่ไม่เหมือนเมืองใดในโลก






หลังจากนั้นนท่านสู่ **ถนนคนเดินสือปาที** ถนนเก่าแก่ใจกลางนครฉงชิ่ง ที่สะท้อนวิถีชีวิตดั้งเดิมของชาวเมืองได้อย่างชัดเจน โดดเด่นด้วยบันไดหินทอดยาวตามไหล่เขา บ้านเรือนจีนโบราณ และตรอกซอกซอยที่ยังคงบรรยากาศแบบฉงชิ่งในอดีต ปัจจุบันได้รับการบูรณะให้ผสมผสานความเก่าแก่กับความร่วมสมัย ภายในมีร้านค้า คาเฟ่ และอาหารท้องถิ่นมากมาย ให้นักท่องเที่ยวได้เดินเล่น ถ่ายภาพ และสัมผัสเสน่ห์เมืองเก่าที่มีเอกลักษณ์ไม่เหมือนใคร และเดินทางสู่ **ถนนโบราณหลงเหมินห่าว** ถนนคนเดินริมแม่น้ำแยงซีเกียงของนครฉงชิ่ง โดดเด่นด้วยการบูรณะอาคารเก่าให้คงกลิ่นอายประวัติศาสตร์ ผสมผสานกับไลฟ์สไตล์ร่วมสมัยอย่างลงตัว ตลอดสองฝั่งทางเรียงรายด้วยบ้านเรือนโบราณ ร้านค้า คาเฟ่ และจุดชมวิวแม่น้ำ บรรยากาศสวยงาม โดยเฉพาะช่วงเย็นถึงค่ำที่แสงไฟสะท้อนผิวน้ำ เหมาะสำหรับการเดินเล่น ถ่ายภาพ และพักผ่อนตามอัธยาศัย และ **เมืองโบราณเซี่ยฮ่าวหลี่** ย่านเมืองเก่าอีกแห่งของนครฉงชิ่งที่ซ่อนตัวอยู่ริมแม่น้ำ โดดเด่นด้วยตรอกซอกซอยแคบ ๆ บ้านเรือนจีนดั้งเดิม และบันไดหินที่ไล่ระดับตามภูมิประเทศแบบเมืองภูเขา ปัจจุบันได้รับการปรับปรุงให้เป็นย่านวัฒนธรรมและไลฟ์สไตล์ มีร้านกาแฟ คาเฟ่ และมุมถ่ายภาพแนววินเทจผสมโมเดิร์น ให้บรรยากาศเงียบสงบ แตกต่างจากย่านท่องเที่ยวที่คึกคัก เหมาะสำหรับการเดินเล่น ถ่ายภาพ และสัมผัสวิถีชีวิตดั้งเดิมของฉงชิ่งในอีกมุมหนึ่ง

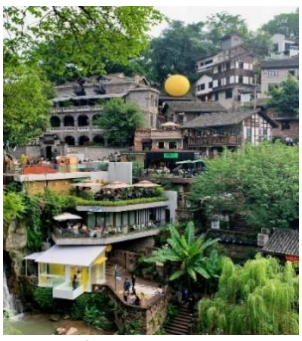



Option : ล่องเรือแม่น้ำเจียหลิงเจียง+หม้อไฟฉงชิ่ง (ทานด้านล่างก่อนล่องเรือ) + นั่งกระเช้าข้ามแม่น้ำแยงซีเกียง

ราคาท่านละ 398 หยวน

อิสระอาหารค่ำ ตามอัธยาศัย

ที่พัก **CHONQINGPRINCE HOTEL หรือเทียบเท่า 4 ดาวจีน**

วันที่สาม	ตึกคุ๋ยซิง 22 ชั้น – โรงงานเก่าเอ๋อหลิ่งที่2 – ถนนกราฟฟิตี้ – ร้านน้ำชาเจียวท่ง - ตึกตะเกียบ (ชมด้านนอก) – ถนนคนเดินเจี่ยฟางเป่ย –ชมแสงสียามค่ำคืนหงหยาต๋ง

เช้า **บริการอาหาร ณ ห้องอาหารของโรงแรม**

นำท่านสู่ ตึกคุ๋ยซิง 22 ชั้น เป็นแลนด์มาร์กสุดแปลกตาของนครฉงชิ่ง อาคารสูง 22 ชั้น ที่สะท้อนเอกลักษณ์เมืองภูเขาอย่างชัดเจน โดยทางเข้า–ออกของอาคารสามารถอยู่ได้หลายระดับตามสภาพภูมิประเทศ ทำให้บางชั้นเชื่อมต่อกับถนนได้ราวกับเป็นชั้นล่าง สร้างความน่าทึ่งให้กับผู้มาเยือน เหมาะสำหรับการถ่ายภาพและชมโครงสร้างเมืองแบบสามมิติของฉงชิ่ง ซึ่งหาได้ยากในเมืองอื่น


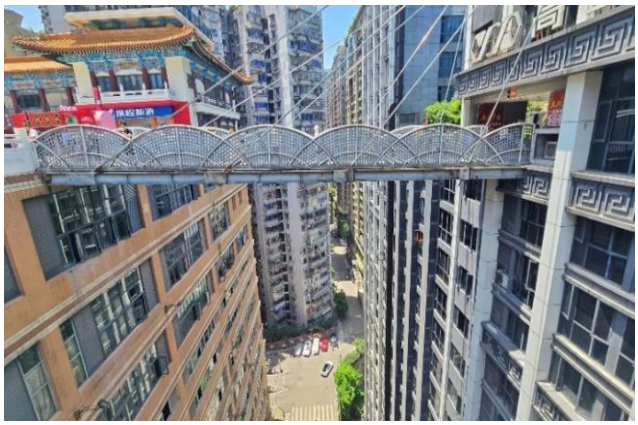

หลังจากนั้นนำท่านสู่ **โรงงานเก่าเอ๋อหลิ่งที่ 2** อดีตโรงงานอุตสาหกรรมเก่าแก่ของนครฉงชิ่งที่ได้รับการปรับปรุงใหม่ให้กลายเป็น ย่านวัฒนธรรมและครีเอทีฟสเปซ ผสมผสานโครงสร้างโรงงานเดิมกับงานออกแบบสมัยใหม่ ภายในมีคาเฟ่ ร้านค้า งานศิลปะ และมุมถ่ายภาพแนวอาร์ต บรรยากาศเท่ไม่เหมือนใคร เหมาะสำหรับการเดินเล่น พักผ่อน และถ่ายภาพสไตล์อินดัสเทรียล พร้อมชมวิวเมืองในมุมใหม่ของฉงชิ่ง

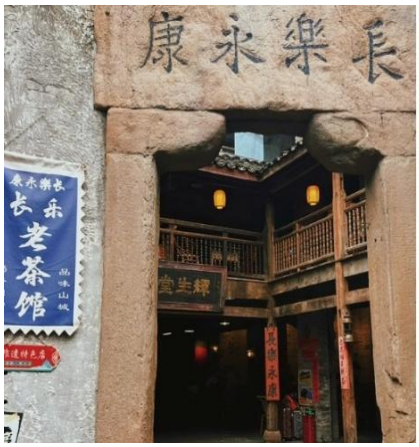

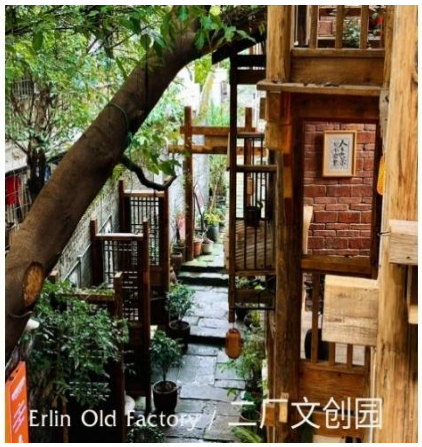



หลังจากนั้นเดินทางสู่ **ถนนกราฟฟิตี้ – ร้านน้ำชาเจี่ยวท่ง** ถนนศิลปะชื่อดังของนครฉงชิ่ง เต็มไปด้วยงานกราฟฟิตี้สีสันสดใส บนผนังอาคารยาวหลายร้อยเมตร สะท้อนพลังความคิดสร้างสรรค์และวัฒนธรรมร่วมสมัยของเมือง เหมาะสำหรับการเดินเล่นและถ่ายภาพแนวสตรีทอาร์ต จากนั้นแวะ ร้านน้ำชาเจี่ยวท่ง ร้านน้ำชาเก่าแก่ท้องถิ่นที่ยังคงบรรยากาศดั้งเดิมของชาวฉงชิ่ง ให้นักท่องเที่ยวได้พักผ่อน จิบชา และสัมผัสวิถีชีวิตคนเมืองอย่างเรียบง่ายและเป็นกันเอง




กลางวัน **บริการอาหาร ณ ภัตตาคาร** ***พิเศษ...เป็ดปักกิ่ง***

หลังจากนั้นนำท่านชม **ตึกตะเกียบ (ชมด้านนอก)** แลนด์มาร์กสถาปัตยกรรมร่วมสมัยอันโดดเด่นของนครฉงชิ่ง ตั้งอยู่บริเวณจุดบรรจบของแม่น้ำแยงซีเกียงและแม่น้ำเจียหลิง อาคารสูงคู่ขนานลักษณะคล้ายตะเกียบ ซึ่งเป็นที่มาของชื่อเรียก โดดเด่นด้วยการออกแบบล้ำสมัยและโครงสร้างอาคารเชื่อมต่อด้านบนอย่างยิ่งใหญ่ สะท้อนภาพลักษณ์เมืองทันสมัยและความก้าวหน้าทางสถาปัตยกรรมของฉงชิ่ง เหมาะสำหรับการถ่ายภาพที่ระลึกและชมทิวทัศน์เมืองในมุมมองสวยงาม




และเดินทางสู่ **ถนนคนเดินเจี่ยฟางเปย** เปรียบเหมือนสยามสแควร์บ้านเราเป็นแหล่งที่รวมช็อปแบรนด์เนมชื่อดัง สินค้าหลากหลายทั้งของที่ระลึก และของกินมากมายอีกทั้งยังมีห้างสรรพสินค้าอยู่เรียงกันตลอดแนว ทำให้ที่แห่งนี้เป็นแหล่งท่องเที่ยวยอดนิยมสุดคึกคักของนักช้อป และเป็นแลนด์มาร์คสำคัญของเมืองฉงชิ่งอีกด้วย อิสระให้ท่านได้เลือกซื้อสินค้าและพลาดไม่ได้กับสินค้า***ร้าน POP MART*** ที่เป็นที่นิยมในประเทศจีนและชาวไทยเป็นอย่างมาก ให้ท่านได้ลุ้นตัวการ์ตูนที่ชื่นชอบตามอัธยาศัย



นำท่านสู่**หงหยาต๋ง** เป็นอาคารคอมเพล็กซ์ขนาดใหญ่สูง 16 ชั้น ตั้งอยู่ริมฝั่งแม่น้ำเจียหลิง ภายในมีร้านค้า ร้านอาหาร โรงแรม ร้านขายสินค้าที่ระลึก ฯลฯ ที่นี่ย่ามค่ำคืนถือเป็นจุดนัดพบพักผ่อนของชาวเมือง และจุดชมวิวชั้นดี อีกทั้งยังเป็นจุดถ่ายรูปที่สำคัญของนักท่องเที่ยวอีกด้วย



	อิสระอาหารค่ำ ตามอัธยาศัย
ที่พัก	**CHONQINGPRINCE HOTEL หรือเทียบเท่า 4 ดาวจีน**
วันที่สี่	**ฉงชิ่ง– วัดเจ้าแม่กวนอิม – ถนนตันจื่อสือ – ห้าง THE RING MALL – สนามบินฉงชิ่งเจียงเป่า ท่าอากาศยานดอนเมือง (FD553 18.55-21.05)**
	คณะเดินทาง พีเรียด พีเรียด 03 – 06 กันยายน 2569
เช้า	**บริการอาหาร ณ ห้องอาหารของโรงแรม**
	ได้เวลาอันสมควรนำท่านเดินทางสู่สนามบินฉงชิ่ง เพื่อทำการเช็คอิน และโหลดสัมภาระ
11.10 น.	**ออกเดินทางกลับประเทศไทย โดยเที่ยวบินที่ FD557**
13.20 น.	**ถึงท่าอากาศยานดอนเมือง โดยสวัสดิภาพและประทับใจ**

เช้า **บริการอาหาร ณ ห้องอาหารของโรงแรม**

จากนั้นนำท่านสู่ **วัดเจ้าแม่กวนอิม** วัดพุทธศาสนาที่ชาวฉงชิ่งให้ความเคารพศรัทธา เป็นสถานที่ประดิษฐาน พระโพธิสัตว์กวนอิม เทพแห่งความเมตตาและการคุ้มครอง ภายในวัดบรรยากาศสงบ ร่มรื่น เหมาะสำหรับการสักการะขอพรด้านสุขภาพ ความปลอดภัย และความเป็นสิริมงคล ก่อนเดินทางท่องเที่ยวต่อ เป็นอีกหนึ่งจุดที่สะท้อนวัฒนธรรมและความศรัทธาของท้องถิ่นได้อย่างชัดเจน

จากนั้นนำท่านสู่ **ถนนตันจื่อสือ** ถนนคนเดินและย่านเมืองเก่าริมแม่น้ำแยงซีเกียงของนครฉงชิ่ง ที่ได้รับการบูรณะใหม่อย่างสวยงาม ผสมผสาน สถาปัตยกรรมจีนดั้งเดิม เข้ากับความทันสมัย ตลอดสองฝั่งทางเต็มไปด้วยอาคารสไตล์ย้อนยุค ร้านค้า ร้านอาหาร คาเฟ่ และจุดชมวิวแม่น้ำ ให้บรรยากาศคลาสสิกและโรแมนติก โดยเฉพาะช่วงเย็นถึงค่ำที่แสงไฟส่องสว่าง เหมาะสำหรับการเดินเล่น ถ่ายภาพ และอิสระช้อปปิ้ง



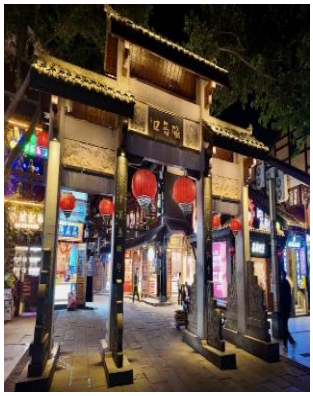

กลางวัน **บริการอาหาร ณ ภัตตาคาร**

นำท่านสู่ ***ห้าง THE RING MALL*** ศูนย์การค้าไลฟ์สไตล์ขนาดใหญ่แห่งใหม่ของนครฉงชิ่ง โดดเด่นด้วยการออกแบบสถาปัตยกรรมร่วมสมัยที่ผสาน พื้นที่สีเขียวและสวนแนวตั้ง เข้ากับโซนช้อปปิ้งอย่างลงตัว ภายในมีร้านค้าแบรนด์ดัง ร้านอาหาร คาเฟ่ และพื้นที่พักผ่อนมากมาย บรรยากาศโปร่ง โล่ง สบาย เหมาะสำหรับการเดินเล่น ช้อปปิ้ง และพักผ่อนระหว่างการท่องเที่ยว สะท้อนภาพลักษณ์เมืองฉงชิ่งยุคใหม่ได้อย่างชัดเจน




ได้เวลาอันสมควรนำท่านเดินทางสู่สนามบินฉงชิ่ง เพื่อทำการเช็คอิน และโหลดสัมภาระ

18.55 น. ออกเดินทางกลับประเทศไทย โดยเที่ยวบินที่ FD553

21.05 น. ถึงท่าอากาศยานดอนเมือง โดยสวัสดิภาพและประทับใจ

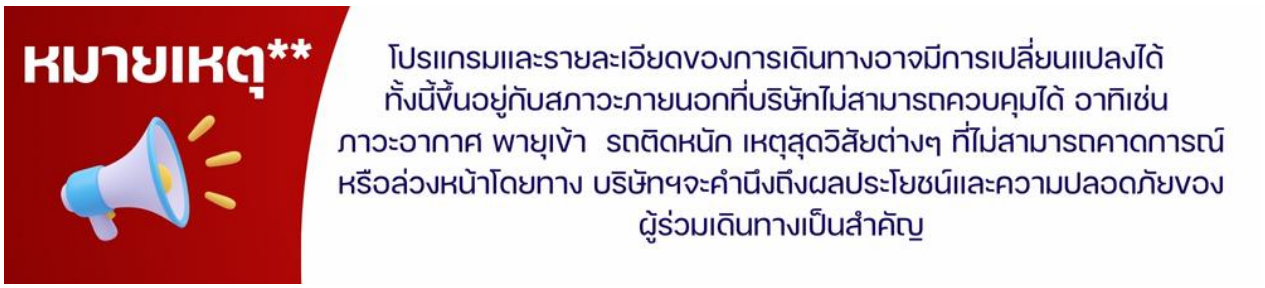



สำคัญมาก!! พาสปอร์ต(Passport) ควรมีอายุมากกว่า 6 เดือนก่อนเดินทาง

พาสปอร์ตต้องไม่มีรอยขีดเขียน ไม่มีรอยขาด หรือลักษณะบวมจากการโดนน้ำ
บริษัทฯ สงวนสิทธิ์ไม่รับผิดชอบ กรณีที่ท่านส่งหนังสือเดินทางหมดอายุ หรือผิดเล่มมาให้

เด็กอายุต่ำกว่า 18 ปี กรณีไม่ได้เดินทางกับพ่อแม่

ต้องมีหนังสือยินยอมให้ผู้เยาว์เดินทางไปต่างประเทศ ซึ่งออกโดยอำเภอ หรือสำนักงานเขตฯ ที่พ่อแม่มีชื่ออยู่ในทะเบียนบ้านเท่านั้น พร้อมระบุชื่อ-สกุลของญาติที่เดินทางกับเด็ก และวันที่เดินทางไป-กลับ อย่างชัดเจนในเอกสารยินยอม



ข้อควรระวัง



ท่านใดที่ต้องออกตั๋วภายในประเทศ (เครื่องบิน,รถทัวร์,รถไฟ) กรุณาแจ้งเจ้าหน้าที่บริษัททัวร์ให้ทราบและคอนเฟิร์มการเดินทางก่อนทุกครั้ง หากท่านทำการจองตั๋วเครื่องก่อนที่ท่านจะได้รับการคอนเฟิร์มการเดินทางจากบริษัท ทางบริษัทจะไม่รับผิดชอบในทุกกรณี

อัตราค่าบริการรวม

- ค่าตั๋วเครื่องบินเดินทางไป-กลับ ชั้นประหยัดตามเส้นทาง และสายการบิน รวมถึงค่าภาษีสนามบิน **(น้ำหนักโหลดท่านละไม่เกิน 20 กิโลกรัม ท่านละ 1 ใบ / ถือขึ้นเครื่อง 7 กิโลกรัม)**
- ค่าที่พักระดับ 4 ดาว ตามมาตรฐานโรงแรมประเทศจีน (ห้องละ 2-3 ท่าน)



กรณีพัก 3 ท่านถ้าวันที่เข้าพักห้องโรงแรม ***ไม่มีห้อง TRP (3 ท่าน)*** อาจจำเป็นต้องแยกพัก 2 ห้อง (มีค่าใช้จ่ายพักเดี่ยวเพิ่ม)
กรณีห้อง TWN BED (เตียงเดี่ยว 2 เตียง) ซึ่งโรงแรมไม่มีหรือเต็ม ทางบริษัทขอปรับเป็นห้อง DOUBLE BED แทนโดยมิต้องแจ้งให้ทราบล่วงหน้า หรือ
หากต้องการห้องพักแบบ DOUBLE BED (1 เตียงใหญ่) ซึ่งโรงแรมไม่มีหรือเต็ม ทางบริษัทขอปรับเป็นห้อง TWIN BED แทนโดยมิต้องแจ้งให้ทราบล่วงหน้า
กรณีห้องพักในเมืองที่ระบุไว้ในโปรแกรมมีเทศกาลวันหยุดยาว มีงานประชุมหรืองานแฟร์ต่างๆ บริษัทขอจัดที่พักในเมืองใกล้เคียงแทน

- ค่าพาหนะนำเที่ยวตลอดเส้นทาง
- ค่าอาหารแต่ละมื้อ
- ค่าเข้าชมตามสถานที่ต่างๆ
- ค่าประกันอุบัติเหตุระหว่างการเดินทาง ท่านละ 1 ล้านบาท กรณีรักษาพยาบาล 5 แสนบาท(เงื่อนไขตามกรมธรรม์)

อัตราค่าบริการไม่รวม

- ค่าน้ำหนักกระเป๋าเดินทางที่เกินจากสายการบินกำหนดไว้
- ค่าธรรมเนียมน้ำมัน และภาษีสนามบิน ในกรณีที่สายการบินมีการปรับขึ้นราคา
- ค่าใช้จ่ายส่วนตัว อาทิเช่น ค่าโทรศัพท์, ค่าซักรีด, ค่าอาหาร และเครื่องดื่มนอกเหนือจากในรายการ
- ค่าภาษีมูลค่าเพิ่ม 7% และภาษีหัก ณ ที่จ่าย 3% (กรณีลูกค้าต้องการใบเสร็จรับเงินแบบเต็มรูปแบบ)
- **ค่าสินน้ำใจ(ทิปไกด์)สำหรับมัคคุเทศก์ท้องถิ่น, คนขับรถ ท่านละ 2,000.- บาท/ทริป *สำหรับหัวหน้าทัวร์ขึ้นอยู่กับความพึงพอใจในการบริการ**
- ค่าทิปพนักงานยกกระเป๋าที่โรงแรม (ใบละ 5 หยวน/ครั้ง), ค่าทิปต่าง ๆ หากท่านใช้บริการ
- หากวีซ่ากรุ๊ปยกเลิก ท่านจะต้องทำวีซ่าเดียว ซึ่งจะต้องมีค่าใช้จ่ายเพิ่มเติม
- ค่าดำเนินการคัดกรองตรวจหาเชื้อ RT-PCR หรือ ATK ในกรณีที่ประเทศจีนต้องให้ตรวจ
- ค่าวีซ่าจีนสำหรับชาวต่างชาติ

การชำระค่าทัวร์

1.สำรองที่นั่งโดย**มัดจำท่านละ 10,000 บาท** ภายใน 3 วันหลังทำการจอง

2.โปรดชำระค่าทัวร์ส่วนที่เหลือ อย่างน้อย 21 วัน ก่อนเดินทาง

*กรณียกเลิกการเดินทางน้อยกว่า 30 วันทำการ บริษัทฯ ขอสงวนสิทธิ์ในการคืนค่ามัดจำ

*หรือหักค่าทัวร์ตามค่าใช้จ่ายที่เกิดขึ้นจริง โดยไม่สามารถขอคืนเงินได้ทุกกรณี

เงื่อนไขการสำรองที่นั่ง

1. กรณียกเลิกการเดินทางน้อยกว่า 30 วันทำการ และช่วงวันหยุดยาว หรือวันหยุดเทศกาลกรุณาแจ้งยกเลิกการเดินทางมากกว่า 45วัน บริษัทฯ ขอสงวนสิทธิ์ในการคืนค่ามัดจำ หรือ หักค่าใช้จ่ายที่เกิดขึ้นจริง

2. กรณีท่านไม่ผ่านการอนุมัติวีซ่าของประเทศจีน หรือถูกปฏิเสธการเข้าประเทศจีน ด้วยเหตุผลใดก็ตาม บริษัทฯ ขอสงวนสิทธิ์ในการคืนค่าทัวร์ หรือหักค่าใช้จ่ายที่เกิดขึ้นจริง โดยไม่สามารถขอคืนเงินได้ทุกกรณี

3. หากท่านไม่ชำระมัดจำตามที่กำหนด ขออนุญาตยกเลิกการจองให้ลูกค้าท่านอื่น หากท่านชำระไม่ครบตามจำนวน บริษัทฯถือว่าท่านยกเลิกการเดินทาง โดยปริยาย เมื่อท่านได้ชำระเงินบางส่วน หรือทั้งหมด บริษัทฯ ถือว่าท่านได้ยอมรับ เงื่อนไข และข้อตกลงต่างๆ ตามที่ได้ระบุไว้

4. หากท่านชำระเงินในบางส่วนแล้ว โปรดส่งสำเนาการโอนเงินมาทางอีเมลล์ ให้เซลล์ที่ท่านติดต่อ และส่งรายชื่อผู้จอง โดยผู้เดินทางจะต้องส่งสำเนาหนังสือเดินทาง (Passport) ตัวจริง

5. หากไม่ส่งสำเนาหนังสือเดินทาง (Passport) มาให้ทางบริษัทฯ ขอสงวนสิทธิ์ไม่รับผิดชอบค่าเสียหายอันเกิดจากความผิดพลาดจากการสะกด ชื่อ-นามสกุล และอื่นๆ เพื่อใช้ในการจองตั๋วเครื่องบินทั้งสิ้น

เมื่อท่านจองทัวร์ และชำระมัดจำแล้ว

ถือว่าท่านได้ยอมรับในเงื่อนไขตามที่บริษัทกำหนดไว้ข้างต้น

เงื่อนไขการยกเลิกการเดินทาง

กรณีลูกค้าเลื่อนการเดินทาง หรือ ยกเลิกการเดินทาง

ตามเงื่อนไขของรายการทัวร์ นักท่องเที่ยวต้องแจ้งการยกเลิกหรือเลื่อนการเดินทาง เพื่อลงนามยืนยันการยกเลิกเดินทางเป็นลายลักษณ์อักษรเท่านั้น

แจ้งยกเลิกก่อนเดินทาง **30** วัน

กรณียกเลิกการเดินทางน้อยกว่า 30 วันทำการ และช่วงวันหยุดยาว บริษัทฯ ขอสงวนสิทธิ์ใน **คืนค่ามัดจำทัวร์ หรือ ค่าใช้จ่ายที่เกิดขึ้นจริง** อาทิเช่น ค่ามัดจำที่นั่งสายการบิน

แจ้งยกเลิกก่อนเดินทาง **15-29** วัน

กรณียกเลิกการเดินทางน้อยกว่า15-29 วันทำการ หรือช่วงวันหยุดยาว **เก็บค่าใช้จ่าย 50% ของค่าทัวร์ หรือ ค่าใช้จ่ายที่เกิดขึ้นจริง** หรือหากมีค่าใช้จ่ายที่มากกว่าค่ามัดจำ ขอสงวนสิทธิ์ในการเรียกเก็บเพิ่มเติม

แจ้งยกเลิกก่อนเดินทาง **0-14** วัน

กรณียกเลิกการเดินทางน้อยกว่า 0-14วันทำการ หรือช่วงวันหยุดยาว **เก็บค่าใช้จ่าย 100 % ของค่าทัวร์**

ในวันเดินทาง หากท่านไม่ประสงค์เดินทางหรือไม่สามารถเดินทางพร้อมกับคณะได้ ขอสงวนสิทธิ์ในการไม่คืนค่าทัวร์ทุกกรณี

หมายเหตุ



- กรณีผู้ร่วมคณะยินดีที่จะเดินทางน้อยกว่า 15 ท่าน ทางบริษัทฯขอสงวนสิทธิ์ไม่มีหัวหัวหน้าทัวร์ (มีไกด์ท้องถิ่นตลอดการเดินทาง)

- กรณีเจ้าหน้าที่ตรวจคนเข้าเมืองของประเทศนั้น ๆ ปฏิเสธการเข้า-ออก ด้วยเหตุผลใดก็ตาม ถือเป็นเหตุผลซึ่งอยู่นอกเหนืออำนาจ และความรับผิดชอบ ทางบริษัทฯ ขอสงวนสิทธิ์ที่จะไม่คืนเงินทั้งหมด

- กรณีท่านเดินทางช่วงเทศกาลต้องมีการยืนยันที่นั่งกับทางสายการบิน และทางโรงแรมโดยการผ่านตัวแทนทั้งใน และต่างประเทศ รวมถึงเที่ยวบินพิเศษ และเที่ยวบินเหมาลำ ทางบริษัทฯ ขอสงวนสิทธิ์ในการไม่คืนเงินทั้งหมด

- บริษัทฯ ขอสงวนสิทธิ์ที่จะไม่รับผิดชอบค่าใช้จ่ายใดๆ ในกรณีที่เกิดเหตุสุดวิสัยที่บริษัทไม่สามารถควบคุมได้ เช่น การยกเลิกเที่ยวบิน การเปลี่ยนตารางเวลาบิน หรือความล่าช้าของสายการบิน, อุบัติเหตุ, ภัยธรรมชาติ, การนัดหยุดงาน, การก่อจลาจล หรือสิ่งของสูญหายตามสถานที่ต่าง ๆ

- บริษัทฯ ขอสงวนสิทธิ์ที่จะเปลี่ยนแปลงราคา โดยไม่ต้องแจ้งให้ทราบล่วงหน้า ในกรณีที่มีการขึ้นลงของเงินตราต่างประเทศ และจากการปรับขึ้นค่าน้ำมันของสายการบิน

- บริษัทฯ ขอสงวนสิทธิ์ในการเปลี่ยนแปลงรายการท่องเที่ยวได้ตามความเหมาะสม ทั้งนี้จะยึดถือผลประโยชน์ของคณะผู้เดินทางเป็นสำคัญ โดยบริษัทฯ ยังคงรักษามาตรฐานการบริการไว้คงเดิม

- บริษัทฯ ขอสงวนสิทธิ์ เมื่อท่านเดินทางไปพร้อมคณะแล้วท่านงดใช้บริการใด หรือไม่เดินทางพร้อมคณะ ถือว่าท่านสละสิทธิ์ ซึ่งไม่สามารถเรียกร้องค่าบริการ และไม่สามารถขอเงินคืนได้ ไม่ว่ากรณีใดๆ ทั้งสิ้น ในกรณีที่ผู้ร่วมเดินทางไม่ครบตามจำนวน ทางบริษัทฯ ขอสงวนสิทธิ์เลื่อนการเดินทาง



แจ้งเพื่อทราบ

กรณีที่ลูกค้าจองทัวร์ และชำระมัดจำแล้ว ถือว่าท่านได้ยอมรับในเงื่อนไขตามที่บริษัทกำหนดไว้ข้างต้น



รายการทัวร์ดังกล่าว

รวมประกันอุบัติเหตุระหว่างเดินทาง ตาม พรบ.ท่องเที่ยว

ท่านสามารถซื้อแผนประกันสุขภาพเพิ่มเติม

ได้ด้วยท่านเองหรือติดต่อทางบริษัทประกันภัยที่ท่านไว้ใจ

ข้อตกลงความคุ้มครอง	ความคุ้มครอง
1. เสียชีวิต สูญเสียอวัยวะ สายตา หรือ ทุพพลภาพสิ้นเชิง อบ.1 (P.A.1 Loss of Life, Dismemberment, Loss of Sight or Total Permanent Disability)	1,000,000
2. การรักษาพยาบาลต่ออุบัติเหตุแต่ละครั้ง ต่อคน ต่อระยะเวลาเดินทาง ไม่เกินวงเงิน (Medical Expenses due to accident, per each Accident)	500,000
ขยายความคุ้มครองหมวดค่ารักษาพยาบาลจากข้อ 2	
2.1 ผลกระทบจากการก่อการร้าย 30,000 บาท	
2.2 การรักษาพยาบาล จาก การเล่นสกี การดำน้ำแบบ Snorkeling ผู้โดยสารเรือ Speed Boat Banana Boat เจ็ทสกี เรือลากร่ม และ Sea Walker ที่อยู่ภายใต้การดูแลและรับผิดชอบของผู้ถือกรมธรรม์ประกันภัย	
2.3 การรักษาพยาบาล จากอาหารเป็นพิษ 100,000 บาท/คน	
2.4 ชดเชยรายได้ในกรณีเข้ารักษาพยาบาลจากอุบัติเหตุวันละ 1,000 บาท สูงสุด 30 วัน	
2.5 การส่งศพกลับภูมิลำเนากรณีเสียชีวิตจากอุบัติเหตุ สูงสุด 100,000 บาท/คน	
2.6 ค่าเคลื่อนย้ายเพื่อการรักษา กรณีเกิดอุบัติเหตุ ไม่เกิน 100,000 บาท/คน	

เงื่อนไขความคุ้มครอง

1.ความคุ้มครองและผลประโยชน์จำกัดความรับผิดชอบต่อการสูญเสียจากอุบัติเหตุแต่ละครั้งสูงสุด 100,000,000 บาท ภายใต้กรมธรรม์มาตรฐานสำหรับธุรกิจนำเที่ยว

2.ผู้ถือกรมธรรม์ต้องแจ้งรายละเอียดการเดินทาง จำนวน รายชื่อ วันที่เดินทาง ของนักท่องเที่ยว ให้บริษัทฯ ทราบก่อนการเดินทาง

3.อายุผู้เอาประกันภัย : ไม่จำกัด

ข้อยกเว้น

1.การเดินทางไปหรือผ่านในประเทศต่อไปนี้ อัฟกานิสถาน, อาเซอร์ไบจัน, คิวบา, อิหร่าน, อิรัก, สาธารณรัฐตีร์กิช, เลบานอน, ลิเบีย,สาธารณรัฐนิการากัว,เกาหลี(เหนือ), ปากีสถาน, ซีเรีย, ทาจิกิสถาน, เติร์กเมนิสถาน, ปาเลสไตน์, อุซเบกิสถาน, อิสราเอล, ซูดาน, บุรุนดี, รวันดา, ไลบีเรีย, เอธิโอเปีย, เอริเทรีย,แองโกลา, แอลจีเรีย และเฮติ

2.ข้อยกเว้นเป็นไปตามกรมธรรม์ประกันอุบัติเหตุเดินทางสำหรับธุรกิจนำเที่ยวและมัคคุเทศก์ (แบบพิเศษ)