



TAT No.11/08038

# บริษัท ทราเวลซี้ด จำกัด

TRAVELZEED CO.,LTD.

105/12 ถนน ราชพฤกษ์ ต.บางรักน้อย

อ.เมืองนนทบุรี นนทบุรี 11000

Website : [www.travelzeed.com](http://www.travelzeed.com)

Email : [contact@travelzeed.com](mailto:contact@travelzeed.com)

☎ 02-108-7900

LINE @travelzeed

Facebook Travelzeed

Instagram travel\_zeed



## Quantum of the Seas

5 วัน 4 คืน: สิงคโปร์-พอร์ทคลัง(กัวลาลัมเปอร์)-ภูเก็ต-สิงคโปร์

13 – 17 เมษายน 2563



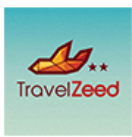

**บริษัท ทราเวลซี้ด จำกัด**

TRAVELZEED CO.,LTD.

105/12 ถนน ราชพฤกษ์ ต.บางรักน้อย  
อ.เมืองนนทบุรี นนทบุรี 11000

TAT No.11/08038

Tel : 02-108-7900

Line : @travelzeed

Email : contact@travelzeed.com

Website : www.travelzeed.com



Date	Ports of Call	Arrival Time	Departure Time	Activity
Mon 13Apr2020	Singapore, Singapore	-	5:00 PM	Boarding
Tue 14Apr2020	Kuala Lumpur (Port Klang), Malaysia	7:00 AM	3:00 PM	Docked
Wed 15Apr2020	Phuket, Thailand	10:00 AM	10:00 PM	Tendered
Thu 16Apr2020	Cruising	-	-	Cruising
Fri 17Apr2020	Singapore, Singapore	8:00 AM	-	Departure

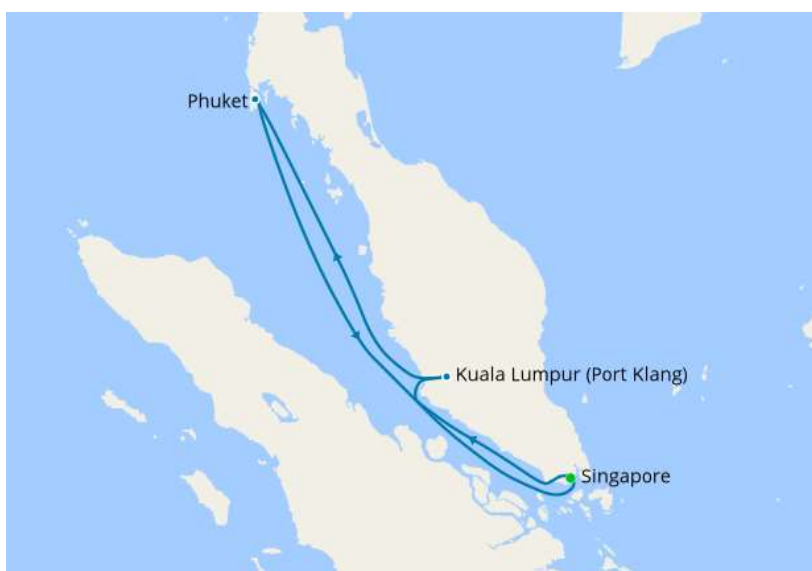

## วันที่ 1 ดอนรับสู่ ประเทศสิงคโปร์ (ท่าเรือ มารินา เบย์ ครุสเซนเดอร์)

11.15 น. เดินทางถึงสนามบินชางจี ประเทศสิงคโปร์ เวลาท้องถิ่นเร็วกว่าประเทศไทย 1 ชั่วโมง กรุณาปรับเวลาให้เป็นเวลาท้องถิ่นเพื่อสะดวกในการนัดหมายหลังจากผ่านพิธีการตรวจคนเข้าเมืองและรับกระเป๋าแล้ว เดินทางโดยจัดรถโค้ชมารับจากสนามบิน นำท่านเดินทางสู่ท่าเรือ **Marina Bay Cruise Center (MBCCS)** เพื่อทำการเช็คอินขึ้นเรือ ทำการติด Tags กระเป๋าและโหลดสัมภาระของท่านขึ้นเรือสำราญทุกท่านจะผ่าน จุดสแกนสัมภาระจากนั้น  
ลูกค้านำตั๋วเรือเช็คอินและรับ Sea pass card และผ่านพิธีการตรวจคนเข้าเมืองจากนั้นขึ้นสู่เรือสำราญ

17.00 น. เรือล่องออกจากท่าเรือมารินา เบย์ ครุสเซนเดอร์ ประเทศสิงคโปร์  
(ท่านควรมาถึงท่าเรือเพื่อเช็คอินเข้าเรือก่อนอย่างน้อย 3 ชั่วโมง)

Port Address: Marina Coastal Drive #01-01 Singapore 018947



** ห้องอาหาร <b>The Grande, Silk, Chic, American Icon</b>	ห้องอาหารแบบ <b>A La Cart</b> นานาชาติ ซึ่งตั้งอยู่ที่ชั้น 3 - 4 ของเรือ
** ห้องอาหาร <b>Costal kitchen</b>	ห้องอาหารแบบ <b>A La Cart</b> นานาชาติ ซึ่งตั้งอยู่ที่ชั้น 14 ของเรือ <b>Suite Only</b>
** ห้องอาหาร <b>Wind Jammer</b>	ห้องอาหารแบบ <b>Buffet</b> ซึ่งตั้งอยู่ บนชั้น 14 ของเรือสำราญ
** <b>Café Promenade</b>	เป็นคาเฟ่ที่บริการขนมทานเล่นและเครื่องดื่ม ชากาแฟ ซึ่งตั้งอยู่ที่ชั้น 4
** <b>Café Two70</b>	เป็นคาเฟ่ที่บริการขนมทานเล่นและเครื่องดื่ม ชากาแฟ ซึ่งตั้งอยู่ที่ชั้น 5
** <b>Sea plex Dog house</b>	เป็นคาเฟ่ที่บริการขนมทานเล่นและเครื่องดื่ม ชากาแฟ ซึ่งตั้งอยู่ที่ชั้น 11







## วันที่ 2 พอร์ตคัลลิง (กัวลาลัมเปอร์), ประเทศมาเลเซีย

เช้า ท่านสามารถรับประทานอาหารอย่างอิสระได้ตามห้องอาหารที่เรือเตรียมไว้ให้ ดังนี้

** ห้องอาหาร <b>The Grande, Silk, Chic, American Icon</b>	ห้องอาหารแบบ <b>A La Cart</b> นานาชาติ ซึ่งตั้งอยู่ที่ชั้น 3 - 4 ของเรือ
** ห้องอาหาร <b>Costal kitchen</b>	ห้องอาหารแบบ <b>A La Cart</b> นานาชาติ ซึ่งตั้งอยู่ที่ชั้น 14 ของเรือ <b>Suite Only</b>
** ห้องอาหาร <b>Wind Jammer</b>	ห้องอาหารแบบ <b>Buffet</b> ซึ่งตั้งอยู่ บนชั้น 14 ของเรือสำราญ
** <b>Café Promenade</b>	เป็นคาเฟ่ที่บริการขนมทานเล่นและเครื่องดื่ม ชากาแฟ ซึ่งตั้งอยู่ที่ชั้น 4
** <b>Café Two70</b>	เป็นคาเฟ่ที่บริการขนมทานเล่นและเครื่องดื่ม ชากาแฟ ซึ่งตั้งอยู่ที่ชั้น 5
** <b>Sea plex Dog house</b>	เป็นคาเฟ่ที่บริการขนมทานเล่นและเครื่องดื่ม ชากาแฟ ซึ่งตั้งอยู่ที่ชั้น 11

07.00 น. เรือจอดเทียบท่าที่ท่าเรือ พอร์ตคัลลิงประเทศมาเลเซีย สำหรับท่านที่ทำการจองทัวร์ บนฝั่งกับทางเรือ พนักงานจะแจ้งเวลาจากเรือและสถานที่นัดพบบนเรือ ส่วนท่านที่สะดวกเดินทางท่องเที่ยวเองสามารถลงจากเรือหลังเวลาเรือจอด 1 ชั่วโมง ณ บริเวณท่าเรือ พอร์ตคัลลิงจะมีบริการ แท็กซี่ จากท่าเรือเข้าไปในตัวเมืองอีกด้วย ท่านใดที่ไม่ลงจากเรือสามารถสนุกกับกิจกรรมต่างๆที่ทางเรือเตรียมไว้ให้ตลอดทั้งวันโดยสามารถดูได้จาก Cruise Compass ตารางกิจกรรมที่ท่านจะได้รับในแต่ละวันที่ห้องพักของท่าน



พอร์ตคอลลิง หรือ เปอลานูฮันกลิง มีชื่อเดิมว่า พอร์ตสเวเดนแฮม (อังกฤษ: Port Swettenham) เป็นเมืองและประตูหลักทางทะเลสู่มาเลเซีย ยังเป็นท่าเรือที่ใหญ่และคับคั่งที่สุดของประเทศ เศรษฐกิจของเมืองเกี่ยวข้องกับกิจการด้านท่าเรือ ตั้งอยู่ห่างจากเมืองคอลลิงทางทิศตะวันตกเฉียงใต้ 6 กม. และห่างจากกัวลาลัมเปอร์ทางทิศตะวันตกเฉียงใต้ 38 กม. อยู่ในรัฐเซอลาโงร์



15.00 น. เรือออกจากพอร์ตคอลลิง (กัวลาลัมเปอร์), ประเทศมาเลเซีย

### วันที่ 3 ภูเก็ต, ประเทศไทย

เช้า ท่านสามารถรับประทานอาหารอย่างอิสระได้ตามห้องอาหารที่เรือเตรียมไว้ให้ ดังนี้

** ห้องอาหาร <b>The Grande, Silk, Chic, American Icon</b>	ห้องอาหารแบบ <b>A La Cart</b> นานาชาติ ซึ่งตั้งอยู่ที่ชั้น 3 - 4 ของเรือ
** ห้องอาหาร <b>Costal kitchen</b>	ห้องอาหารแบบ <b>A La Cart</b> นานาชาติ ซึ่งตั้งอยู่ที่ชั้น 14 ของเรือ <b>Suite Only</b>
** ห้องอาหาร <b>Wind Jammer</b>	ห้องอาหารแบบ <b>Buffet</b> ซึ่งตั้งอยู่ บนชั้น 14 ของเรือสำราญ
** <b>Café Promenade</b>	เป็นคาเฟ่ที่บริการขนมทานเล่นและเครื่องดื่ม ซากาแฟ ซึ่งตั้งอยู่ที่ชั้น 4
** <b>Café Two70</b>	เป็นคาเฟ่ที่บริการขนมทานเล่นและเครื่องดื่ม ซากาแฟ ซึ่งตั้งอยู่ที่ชั้น 5
** <b>Sea plex Dog house</b>	เป็นคาเฟ่ที่บริการขนมทานเล่นและเครื่องดื่ม ซากาแฟ ซึ่งตั้งอยู่ที่ชั้น 11

10.00 น. เดินทางถึง Sea View Patong Hotel จังหวัดภูเก็ต ประเทศไทย



สำหรับท่านที่ทำการจองทัวร์รับนึ่งกับทางเรือ พนักงานจะแจ้งเวลาออกจากเรือและสถานที่นัดพบบนเรือ ส่วนท่านที่สะดวกเดินทางท่องเที่ยวเองสามารถลงจากเรือหลังเวลาเรือจอด 1 ชั่วโมง ณ บริเวณท่าเรือ กรุณากลับถึงเรือก่อน 1 ชม ณ บริเวณหาดป่าตองจะมีบริการ แท็กซี่ จากท่าเรือเข้าไปในตัวเมืองอีกด้วย ท่านใดที่ไม่ลงจากเรือสามารถสนุกกับกิจกรรมต่างๆที่ทางเรือเตรียมไว้ให้ตลอดทั้งวันโดย สามารถดูได้จาก Cruise Compass ตารางกิจกรรมที่ท่านจะได้รับในแต่ละวันที่ห้องพักของท่าน

เย็น รับประทานอาหารเย็นตามห้องอาหารที่ทางเรือจัดให้ หลังจากนั้น ท่านสามารถรับชมการแสดงที่ห้องโชว์หลัก หรือดนตรีสดตามบาร์ต่างๆทั่วทั้งลำเรือ หลังจากนั้นพักผ่อนตามอัธยาศัย

22.00 น. เดินทางออกจากท่าเรือ Sea View Patong Hotel จังหวัดภูเก็ต ประเทศไทย



## วันที่ 4 ล่องน่านน้ำสากล

เช้า,กลางวัน,เย็น รับประทานอาหารที่ทางเรือได้จัดให้ไว้

** ห้องอาหาร <b>The Grande, Silk, Chic, American Icon</b>	ห้องอาหารแบบ <b>A La Cart</b> นานาชาติ ซึ่งตั้งอยู่ที่ชั้น 3 - 4 ของเรือ
** ห้องอาหาร <b>Costal kitchen</b>	ห้องอาหารแบบ <b>A La Cart</b> นานาชาติ ซึ่งตั้งอยู่ที่ชั้น 14 ของเรือ <b>Suite Only</b>
** ห้องอาหาร <b>Wind Jammer</b>	ห้องอาหารแบบ <b>Buffet</b> ซึ่งตั้งอยู่ บนชั้น 14 ของเรือสำราญ
** <b>Café Promenade</b>	เป็นคาเฟ่ที่บริการขนมทานเล่นและเครื่องดื่ม ชากาแฟ ซึ่งตั้งอยู่ที่ชั้น 4
** <b>Café Two70</b>	เป็นคาเฟ่ที่บริการขนมทานเล่นและเครื่องดื่ม ชากาแฟ ซึ่งตั้งอยู่ที่ชั้น 5
** <b>Sea plex Dog house</b>	เป็นคาเฟ่ที่บริการขนมทานเล่นและเครื่องดื่ม ชากาแฟ ซึ่งตั้งอยู่ที่ชั้น 11



ทุกท่านสามารถได้รับความสนุกสนานและเพลินเพลินอย่างเต็มที่ได้จากกิจกรรมที่จัดขึ้นตั้งแต่เช้าจรดค่ำ ไม่ว่าจะเป็นกิจกรรมการออกกำลังกายตอนเช้า, อาหารเช้าที่ห้องอาหารนพเฟด, คาสิโนที่จัดเครื่องเล่นไว้พร้อมสำหรับผู้ที่ต้องการเสี่ยงโชค, หรือท่านที่ต้องการพักผ่อนสามารถใช้เวลาบริเวณสระน้ำกลางแจ้งขนาดใหญ่ แชนส์ระจุกซี้, สำหรับครอบครัวหรือเด็กๆ ที่ชอบกิจกรรมน้ำ ดินแดนสามารถเล่นเครื่องเล่นไม่ว่าจะเป็นFlow Rider, Ice Skate และอื่นๆได้



**เรือจะมีใบแจ้ง สถานที่และเวลาที่ห้องพักของท่านเพื่อให้ท่านรับหนังสือเดินทางคืน**

**ช่วงค่า**

เรือจะมีแท็กกระเป๋าและกำหนดการลงจากเรือให้ท่านในห้องพักของท่าน ให้ท่านนำกระเป๋าเดินทางของท่านวางไว้หน้าห้องเพื่อให้พนักงานนำลงไปที่ท่าเรือในวันรุ่งขึ้น (สิ่งของที่ท่านจำเป็นต้องใช้ระหว่างวันให้ท่านแยกใส่ในกระเป๋าถือ) \*\* ถ้าท่านใดมีความประสงค์จะถือกระเป๋าเดินทางลงด้วยตนเอง ไม่จำเป็นต้องวางไว้ที่หน้าห้องพัก \*\*

## วันที่ 5 เดินทางถึงประเทศสิงคโปร์

เช้า ท่านสามารถรับประทานอาหารอย่างอิสระได้ตามห้องอาหารที่เรือเตรียมไว้ให้ ดังนี้

** ห้องอาหาร <b>The Grande, Silk, Chic, American Icon</b>	ห้องอาหารแบบ <b>A La Cart</b> นานาชาติ ซึ่งตั้งอยู่ที่ชั้น 3 - 4 ของเรือ
** ห้องอาหาร <b>Costal kitchen</b>	ห้องอาหารแบบ <b>A La Cart</b> นานาชาติ ซึ่งตั้งอยู่ที่ชั้น 14 ของเรือ <b>Suite Only</b>
** ห้องอาหาร <b>Wind Jammer</b>	ห้องอาหารแบบ <b>Buffet</b> ซึ่งตั้งอยู่ บนชั้น 14 ของเรือสำราญ
** <b>Café Promenade</b>	เป็นคาเฟ่ที่บริการขนมทานเล่นและเครื่องดื่ม ชากาแฟ ซึ่งตั้งอยู่ที่ชั้น 4
** <b>Café Two70</b>	เป็นคาเฟ่ที่บริการขนมทานเล่นและเครื่องดื่ม ชากาแฟ ซึ่งตั้งอยู่ที่ชั้น 5
** <b>Sea plex Dog house</b>	เป็นคาเฟ่ที่บริการขนมทานเล่นและเครื่องดื่ม ชากาแฟ ซึ่งตั้งอยู่ที่ชั้น 11

08.00 น. เรือเทียบท่า ณ ท่าเรือมารีนาเบย์ ครุสเซนเตอร์ประเทศสิงคโปร์ หลังจากทุกท่านลงจากเรือจะผ่าน พิธีการตรวจคนเข้าเมืองและรับกระเป๋าเดินทางของท่านด้านล่าง

**\*\*กรุณาดูตรวจสอบสัมภาระของท่านก่อนออกจากท่าเรือ\*\***

ราคาห้องพักแบบต่าง ๆ :

ราคาบาท / ท่าน	ท่านที่ 1	ท่านที่ 2	ท่านที่ 3-4
ห้องพักแบบไม่มีหน้าต่าง พัก2ท่าน	19,888	19,888	-
ห้องพักแบบไม่มีหน้าต่าง พัก3-4ท่าน	22,888	22,888	15,888
ห้องพักแบบมีหน้าต่าง พัก2ท่าน	23,888	23,888	-
ห้องพักแบบมีหน้าต่าง พัก3-4ท่าน	24,888	24,888	15,888
ห้องพักแบบมีระเบียง พัก2ท่าน	24,888	24,888	-
ห้องพักแบบมีระเบียง พัก3-4ท่าน	26,888	26,888	16,888

ตรวจสอบห้องพักกับเจ้าหน้าที่ทุกครั้งก่อนทำการจอง ห้องมีจำนวนจำกัด



Interior stateroom

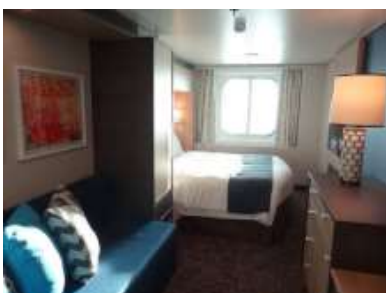

Ocean view stateroom



Balcony stateroom





บริษัท ทราเวลซีด จำกัด

TRAVELZEED CO.,LTD.

105/12 ถนน ราชพฤกษ์ ต.บางรักน้อย

อ.เมืองนนทบุรี นนทบุรี 11000

Tel : 02-108-7900

Line : @travelzeed

Email : contact@travelzeed.com

Website : www.travelzeed.com

TAT No.11/08038

## เงื่อนไขการจอง

- ชำระเต็มจำนวนทันที หลังจากได้รับการยืนยันห้องพัก**
- ยกเลิกหลังการยืนยันและชำระเงินแล้ว เก็บค่าใช้จ่ายเต็ม 100% ไม่ว่ากรณีใดๆก็ตาม**
- ขอสงวนสิทธิ์ในการเปลี่ยนแปลงราคา ทั้งนี้ขึ้นอยู่กับระยะเวลาในการจองและจำนวนห้องว่างบนเรือ**

## หมายเหตุ

- สำหรับผู้มีครรภ์ กรณีอายุครรภ์เกิน 24 สัปดาห์ ไม่อนุญาตให้ขึ้นเรือ
- สำหรับเด็กอายุต่ำกว่า 6 เดือน ไม่อนุญาตให้ขึ้นเรือ
- ลูกค้าต้องเตรียมพาสปอร์ตมา ณ วันเดินทางทุกครั้ง และต้องมีอายุมากกว่า 180 วัน นับจากวันเดินทางกลับ
- บริษัทฯ สงวนสิทธิ์ที่จะไม่รับผิดชอบต่อค่าชดเชยความเสียหาย ไม่ว่ากรณีที่เกิดจากตรวจคนเข้าเมืองของไทยไม่อนุญาตให้เดินทางออกหรือกองตรวจคนเข้าเมืองของแต่ละประเทศไม่อนุญาตให้เข้าเมือง
- บริษัทฯ สงวนสิทธิ์ในการที่จะไม่รับผิดชอบต่อค่าชดเชยความเสียหาย อันเกิดจากเหตุสุดวิสัยที่ทาง บริษัทฯ ไม่สามารถควบคุมได้ เช่น การนัดหยุดงาน, จลาจล, การล่าช้าหรือยกเลิกของเที่ยวบิน, การเปลี่ยนแปลงโปรแกรมการท่องเที่ยวให้เหมาะสมตามสภาพอากาศและฤดูกาล หรือเกิดเหตุสุดวิสัยในการเดินทาง
- บริษัทฯ สงวนสิทธิ์ในการเปลี่ยนแปลงโปรแกรมรายการท่องเที่ยว โดยไม่ต้องแจ้งให้ทราบล่วงหน้า
- บริษัทฯ สงวนสิทธิ์ในการเปลี่ยนแปลงอัตราค่าบริการ โดยไม่ต้องแจ้งให้ทราบล่วงหน้า
- ในโปรแกรมเวลาที่ใช้ในการเทียบท่าเป็นเวลาไทย อาจมีการเปลี่ยนแปลงจะแจ้งให้ลูกค้าทราบก่อนเดินทางอีกครั้ง

## อัตราค่าบริการนี้รวม

- ห้องพักบนเรือสำราญ 4 คืน (ตามแบบห้องพักที่ท่านได้ทำการชำระเงิน)
- อาหารบนเรือสำราญ (ยกเว้นห้องอาหารพิเศษ), กิจกรรมและความบันเทิงบนเรือสำราญ
- ค่าภาษีท่าเรือ
- ค่าทิปส์ บนเรือ

## อัตราค่าบริการนี้ไม่รวม

- อาหารพิเศษที่ท่านสั่งเพิ่มเติมกับทางเรือ
- ค่าแพคเกจเครื่องดื่มบนเรือสำราญ / ค่า WIFI
- ค่าภาษีเชื้อเพลิง
- ค่าตัวเครื่องบินขึ้นประหยัด กรุงเทพฯ - สิงคโปร์ - กรุงเทพฯ สายการบินไทย
- ค่าธรรมเนียมจาก สนามบินสิงคโปร์ - ท่าเรือ - สนามบินสิงคโปร์
- โปรแกรมช้อปปิ้งที่ประเทศสิงคโปร์ รายการเป็นไปตามที่บริษัทกำหนด
- หัวหน้าทัวร์เดินทางพร้อมคณะจากประเทศไทย
- ทิปไกด์และคนขับรถที่ประเทศสิงคโปร์
- ค่าทัวร์เสริมบนฝั่งตามเมืองต่างๆ ที่เรือจอด (Shore Excursion)
- ค่าทำหนังสือเดินทาง, ค่าวีซ่าสำหรับชาวต่างชาติ
- ค่าใช้จ่ายส่วนตัวอื่นๆ เช่น ค่าช้อปปิ้ง ค่าโทรศัพท์ ค่าเครื่องดื่ม ฯลฯ
- ค่าภาษีมูลค่าเพิ่ม 7% และภาษีหัก ณ ที่จ่าย 3%



บริษัท ทราเวลซีด จำกัด

TRAVELZEED CO.,LTD.

105/12 ถนน ราชพฤกษ์ ต.บางรักน้อย

อ.เมืองนนทบุรี นนทบุรี 11000

Tel : 02-108-7900

Line : @travelzeed

Email : contact@travelzeed.com

Website : www.travelzeed.com

TAT No.11/08038

## เงื่อนไขการใช้บริการ

1. ในกรณีที่ลูกค้าต้องออกตัวโดยสารภายในประเทศหรือต่างประเทศ กรุณาติดต่อเจ้าหน้าที่ของบริษัทฯเพื่อเช็คว่ามีกรคอนเฟิร์มเดินทางก่อนทุกครั้ง มิฉะนั้นทางบริษัทจะไม่รับผิดชอบใดๆ ทั้งสิ้น
2. การชำระค่าบริการ
  - 2.1 กรุณาชำระเต็มจำนวนเนื่องจาก ราคาโปรโมชั่นมีห้องพักในจำนวนจำกัด
3. การยกเลิกและคืนค่าทัวร์หลังจากมีการชำระเงิน
  - 3.1 แจ้งยกเลิกก่อนเดินทาง ทางบริษัทฯขอสงวนสิทธิ์ เก็บค่าใช้จ่ายทั้งหมด เนื่องจากเกิดความเสียหายต่อทางบริษัทและผู้เดินทางอื่นที่เดินทางในคณะเดียวกัน บริษัทต้องนำไปชำระค่าเสียหายต่างๆ ที่เกิดจากการยกเลิกของท่าน
  - 3.2 กรณีเจ็บป่วย จนไม่สามารถเดินทางได้ ซึ่งจะต้องมีใบรับรองแพทย์จากโรงพยาบาลรับรอง บริษัทฯ จะพิจารณาเลื่อนการเดินทางของท่านไปยังคณะต่อไป แต่ทั้งนี้ท่านจะต้องเสียค่าใช้จ่ายที่ไม่สามารถเรียกคืนได้ เช่น ค่าตัวเครื่องบิน ค่าห้อง ค่าธรรมเนียมวีซ่าตามที่สถานทูตฯ เรียกเก็บ และค่าใช้จ่ายอื่นๆที่เกิดขึ้นตามจริง ในกรณีที่ไม่สามารถเดินทางได้
  - 3.3 กรณีที่กองตรวจคนเข้าเมืองทั้งกรุงเทพฯ และในต่างประเทศ ปฏิเสธมิให้เดินทางออก หรือ เข้าประเทศที่ระบุไว้ในรายการเดินทางบริษัทฯ ขอสงวนสิทธิ์ที่จะไม่คืนค่าทัวร์ไม่ว่ากรณีใดๆ ทั้งสิ้น

สำคัญ!! บริษัทฯ ทำธุรกิจเพื่อการท่องเที่ยวเท่านั้น ไม่สนับสนุนให้ลูกค้าเดินทางเข้าประเทศท่องเที่ยวโดยผิดกฎหมายและในขั้นตอนการผ่านการตรวจคนเข้าเมือง ขึ้นอยู่กับการพิจารณาของเจ้าหน้าที่เท่านั้น ลูกค้าทุกท่านต้องผ่านการตรวจคนเข้าเมืองด้วยตัวของท่านเองทางหัวหน้าทัวร์และมัคคุเทศก์ไม่สามารถให้ความช่วยเหลือใดๆ ได้ทั้งสิ้น

  - 3.4 เมื่อท่านออกเดินทางไปกับคณะแล้ว ถ้าท่านงดการใช้บริการรายการใดรายการหนึ่ง หรือไม่เดินทาง พร้อมคณะถือว่าคุณสละสิทธิ์ ไม่อาจเรียกร้องค่าบริการและเงินคืน ไม่ว่ากรณีใดๆ ทั้งสิ้น

## ใบเตรียมตัวการเดินทาง

### ล่องเรือสำราญ

<b>หนังสือเดินทาง และวีซ่า</b>	<ul style="list-style-type: none"> <li>ตรวจสอบให้แน่ใจหนังสือเดินทางต้องมีอายุเหลืออย่างน้อย 180 วันก่อนการเดินทาง</li> <li>ประเทศที่คุณจะเดินทางอาจต้องทำวีซ่าเพื่อเข้า-ออกประเทศ โปรดติดต่อตัวแทนวางแผนการท่องเที่ยวของคุณก่อนเดินทางทุกครั้ง</li> </ul>
<b>บัตรเครดิต</b>	การใช้จ่ายบนเรือสำราญส่วนใหญ่ใช้จ่ายเป็นเงินสด USD ซึ่งสามารถทำรายการผ่านบัตรเครดิตที่ได้ลงทะเบียนเชื่อมกับบัตร Sea Pass card ก่อนเดินทางได้
<b>เงินสด</b>	ราชอาณาจักรไทยอนุญาตให้ท่านนำเงินสดติดตัวออกนอกประเทศไทยท่านละ 50,000 บาท หากมีความจำเป็นที่จะใช้จ่ายมากกว่านี้ต้องแจ้งและสำแดงกับเจ้าหน้าที่ตรวจคนเข้าเมืองทั้งขาเข้าและขาออก โดยการใช้จ่ายบนเรือต้องนำเงินสดขั้นต่ำ 150 USD (รายละเอียดอาจมีการเปลี่ยนแปลงตามเส้นทางและแบรนด์เรือสำราญ) โดยวันก่อนเรือจะเทียบท่าวันสุดท้าย ต้องตรวจสอบและทำรายการทั้งหมดให้เสร็จสิ้น
<b>ประกันภัย</b>	แนะนำให้ซื้อประกันการเดินทาง
<b>อุณหภูมิ</b>	สามารถตรวจสอบได้จาก <a href="https://www.accuweather.com/">https://www.accuweather.com/</a> ก่อนการเดินทาง
<b>เวลาท้องถิ่น</b>	เวลาบนเรือสำราญจะใช้เวลาท้องถิ่นจากท่าเรือเมืองแรกที่เดินทาง ทั้งนี้อาจมีการเปลี่ยนแปลงในแต่ละวัน ตามเขตนาฬิกาแต่ละประเทศ ซึ่งสามารถตรวจสอบได้จากหนังสือพิมพ์ประจำวันบนเรือ หรือประกาศจากทางเรือ
<b>สกุลเงิน</b>	บนเรือสำราญ ส่วนใหญ่ใช้สกุลเงิน USD อัตราเทียบ 31.95 บาท ต่อ 1 USD *ตรวจสอบ ณ เมื่อวันที่ วันที่ 18 เม.ย. 62 : อ้างอิงจาก Bangkok Bank Selling Rate หากท่านใช้บัตรเครดิตในการชำระค่าสินค้า อัตราแลกเปลี่ยนของเรือจะสูงกว่าของธนาคารปกติ
<b>กระแสไฟฟ้า</b>	มีทั้งกระแสไฟฟ้าแบบ 110 และ 220 โวลต์ ทั้งแบบ 2 ขาแบน, สามขา, 2 ขากลม ดังรูป (แนะนำให้เตรียมหัวแปลง หรือ Universal Adaptor ไปด้วย)
	
<b>ภาษา</b>	บนเรือสำราญใช้ภาษาอังกฤษเป็นภาษาสากล
<b>อาหาร</b>	ทุกท่านสามารถรับประทานอาหารได้ที่ห้องอาหารบุฟเฟต์นานาชาติ รายการอาหารและเวลาเป็นไปตามที่เรือกำหนด โดยจะมีอาหารทั้งมือเช้า กลางวัน เย็น ค่าจนถึงดึก ให้บริการ สับเปลี่ยนกันตามมื้ออาหารตลอดทั้งวัน หรือมีอาหารเย็นท่านอาจเลือกรับประทานอาหารมือเย็นได้ที่ห้องอาหารหลักที่จะมีระบุไว้ใน Sea Pass card ของทุกท่าน โดยจะ Open seating โดยจะสัมพันธ์กับการชมการแสดง ณ ห้องโรงละครหลักที่ท่านที่ท่านอาหารรอบแรกจะได้ชมการแสดงรอบแรก และท่านอาหารรอบสองชมการ



	<p>แสดงรอบหลัง</p> <p><b>** ค่าใช้จ่ายเพิ่มเติมในส่วนของห้องอาหารพิเศษลูกค้าต้องทำการจองเพิ่มเติมบนเรือสำราญ ค่าใช้จ่ายเป็นไปตามมืออาหารและราคาที่เรือกำหนด</b></p>
<b>สิ่งที่ต้องเตรียม</b>	<ul style="list-style-type: none"> <li><input type="checkbox"/> ทุกท่านต้องเตรียมหนังสือเดินทางที่มีอายุมากกว่า 6 เดือน</li> <li><input type="checkbox"/> เตรียมสำเนาหนังสือเดินทาง 2 ชุด เนื่องจากวันแรกที่ทำกรเช็คอินหนังสือเดินทางตัวจริงของทุกท่านจะถูกเรียกเก็บ สำรองกรณีฉุกเฉิน</li> <li><input type="checkbox"/> ตัวลงเรือ</li> <li><input type="checkbox"/> ป้ายติดกระเป๋าสัมภาระ Luggage Tag</li> <li><input type="checkbox"/> แบบฟอร์มการลงเรือ</li> <li><input type="checkbox"/> เงินสด/ บัตรเครดิต</li> <li><input type="checkbox"/> กรมธรรม์ประกันการเดินทาง ประกันอุบัติเหตุ</li> <li><input type="checkbox"/> ของมีค่า / อุปกรณ์ที่จำเป็น</li> <li><input type="checkbox"/> ยารักษาโรค ยาประจำตัว</li> <li><input type="checkbox"/> ทียบนเรือ หากไม่ได้รวมในค่าแพ็คเกจแรกจ่าย</li> </ul>
<b>สิ่งที่ควรเตรียม</b>	<ul style="list-style-type: none"> <li><input type="checkbox"/> แว่นตา, แว่นกันแดด, ร่ม, หมวก, ครีมกันแดด และเสื้อคลุมกันหนาว เนื่องจากบนเรืออาจมีลมแรง</li> <li><input type="checkbox"/> ยาประจำตัว ที่มีรายละเอียดกำกับ</li> <li><input type="checkbox"/> อุปกรณ์อาบน้ำ ของใช้ส่วนตัว</li> <li><input type="checkbox"/> Universal adaptor อะแดปเตอร์แปลงไฟ, สายชาร์ตโทรศัพท์</li> <li><input type="checkbox"/> อุปกรณ์อิเล็กทรอนิกส์ เช่น กล้องถ่ายรูป และ memory card, ที่ชาร์ตแบตเตอรี่สำรอง</li> <li><input type="checkbox"/> รองเท้ากีฬา รองเท้าสุขภาพ รองเท้าใส่สบาย</li> <li><input type="checkbox"/> หนังสืออ่านเล่นระหว่างพักผ่อน, เครื่องเล่นเพลงพกพาส่วนตัว</li> <li><input type="checkbox"/> ชุดว่ายน้ำ</li> </ul>
<b>สิ่งที่ไม่อนุญาตให้นำขึ้นและลงเรือ</b>	<ul style="list-style-type: none"> <li>• ใช้มาตรการตามหลักเดียวกันกับเครื่องบิน</li> <li>• ของเหลว เจล สเปรย์ ความจุไม่เกิน 100 มิลลิลิตร</li> <li>• ตัวสำรองไฟ Power Bank ห้ามโหลดลงกระเป๋าใหญ่ ถือใส่กระเป๋าพกพาเท่านั้น</li> <li>• เครื่องดื่มทุกชนิดทั้งที่มี และไม่มีแอลกอฮอล์</li> <li>• ของสด เช่น ผลไม้(โดยเฉพาะทุเรียน และเงาะ) เนื้อสัตว์</li> <li>• อาวุธ ของมีคม สารเสพติด และสิ่งผิดกฎหมายทุกชนิด</li> </ul>
<b>เครื่องแต่งกาย</b>	<ul style="list-style-type: none"> <li>• การแต่งกายทั้งชายหญิงสามารถแต่งตัวได้ตามสบายในช่วงกลางวันและที่ทำเรือเพื่อร่วมโปรแกรมทริปกับทางเรือที่ได้ทำรายการจองไว้</li> <li>• หากท่านจะเข้ารับประทานอาหารค่ำที่ห้องอาหารหลัก ตามธรรมเนียมเรือถือเป็นการเชิญทานอาหารเหมือนไปรับประทานอาหารในภัตตาคาร ทางเรือจึงขอความร่วมมือท่านแต่งกายแบบ smart casual หรือกึ่งทางการได้</li> <li>• หากเป็นเส้นทางที่ล่องเรือมากกว่า 5 คืน จะมีวันกัปตันไนท์หรือกาล่าไนท์ เชิญทุกท่านให้เข้าร่วมงานแนะนำให้ผู้หยิงสวมชุดราตรี ผู้ชายใส่สูทและเน็คไท</li> </ul>

## ขั้นตอนการขึ้น-ลง เรือสำราญ

1. เดินทางถึงอาคารผู้โดยสารท่าเรือแรก นำพาสปอร์ต เช็คอินได้ที่ เคาน์เตอร์เช็คอิน ท่านจะได้รับ Sea Pass Card ที่จะใช้แทนกุญแจห้องพัก ใช้เป็นเครดิตการ์ด แทนการขึ้นและลงเรือในท่าเรือถัดๆไป

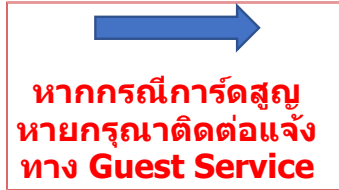

### ตัวอย่างการ์ดห้องพัก

2. นำสัมภาระ(กระเป๋าเดินทาง) ผ่านพิธีการเอ็กซเรย์ เช่นเดียวกับการเดินทางที่สนามบิน โดยติดป้าย Luggage Tag เพื่อให้เจ้าหน้าที่ทางเรือลำเลียงให้ไปให้ถึงห้องส่วนตัวของท่าน หรือท่านที่สะดวกจะถือกระเป๋าขึ้นไปเองก็สามารถทำได้ (อาจต้องใช้เวลาในการรอคอยในการลำเลียงสัมภาระสู่ห้องพักของท่าน)
3. นำพาสปอร์ต สำเนาพาสปอร์ต และใบ ตม. ผ่านพิธีการตรวจคนเข้าเมือง เช่นเดียวกับการเดินทางออกโดยสารเครื่องบิน (กรณีถือพาสปอร์ตไทย ไม่ต้องมีใบ ตม.ไทย)
4. เมื่อถึงประตูเรือ เจ้าหน้าที่เรือจะเก็บพาสปอร์ตของท่านไว้ และจะคืนในวันเดินทางกลับ พร้อมนำการ์ดห้องพักท่านรูดกับเครื่องบันทึกลง เพื่อยืนยันว่าท่านได้เป็นผู้ร่วมเดินทางในทริปนี้ ของเรือสำราญ
5. สามารถไปที่ห้องพักของท่านได้ทันที หรือจะให้บริการห้องอาหารบุฟเฟในทันทีที่ขึ้นเรือสำราญ กรุณาศึกษาจุดซ่อมอพยพหนีภัยฉุกเฉินที่อยู่ด้านหลังประตูห้องพักของท่าน
6. ก่อนเรือจะออกเดินทางตามตารางเรือที่ระบุไว้ จะมีการซ้อมอพยพหนีภัย หรือ Muster Drill จะมีสัญญาณดังขึ้น ให้ไปตามจุดที่ระบุไว้ใน Cruise Card โดยเจ้าหน้าที่จะแจ้งให้หยิบเสื้อชูชีพที่มีพอดกับผู้พักในห้องพักไว้ด้วยหรือไม่แล้วแต่กรณีไป

## ขั้นตอนเคลียร์ค่าใช้จ่าย และรับพาสปอร์ตคืน

1. คืนสุดท้ายของการเดินทาง นำการ์ดห้องพักของท่าน แจ้งชำระค่าใช้จ่าย ที่ Reception เจ้าหน้าที่จะแจ้งยอดค่าใช้จ่ายที่ใช้ไปทั้งหมด ท่านสามารถชำระเป็นเงินสด หรือบัตรเครดิต

**\*\*กรณีชำระบัตรเครดิต อัตราแลกเปลี่ยน ตามเงื่อนไขที่เรือกำหนด\*\***

2. ก่อนวันสุดท้ายที่เรือสำราญจะเทียบท่า จะแจ้งรับพาสปอร์ตได้ที่ Reception หรือทางเรือจะมีแจ้งจุดและเวลาที่รับหนังสือเดินทางคืนแก่ทุกท่าน

## กรณีลูกค้าต้องการใช้บริการ Wifi บนเรือ รายละเอียดค่าใช้จ่ายดังนี้

เมื่อเรือเริ่มล่องออกจากท่าเรือ สัญญาณโทรศัพท์ และ Internet ของท่านจะไม่สามารถใช้งานได้ ทางเรือจะมี WIFI แบบ Satellite ให้บริการ อัตราค่าบริการ 1 user / 1 เครื่อง ไม่สามารถแชร์สัญญาณกับเครื่องอื่นได้  
สงวนสิทธิ์อัตราค่าบริการอาจมีการเปลี่ยนแปลง กรุณาเช็คราคาที่แน่นอนอีกครั้งกับเจ้าหน้าที่บนเรือ  
(สัญญาณบางพื้นที่อาจไม่เสถียร ส่วนใหญ่บริเวณห้องอาหาร ลานกิจกรรม จะมีสัญญาณมากกว่าในห้องพัก)



### STAY CONNECTED ON VACATION WITH VOOM®

Purchase the SURF package to browse the internet and stay connected with email. Or, you can upgrade to the SURF + STREAM package to video chat, and enjoy all your favorite movies, shows and music at sea. Share every unforgettable moment of your vacation in real time. Plus save more on each additional device you purchase an unlimited internet package for.

### FULL VOYAGE PACKAGES

**\$15<sup>99\*</sup>**  
PER DAY

SURF

**\$19<sup>99\*</sup>**  
PER DAY

SURF + STREAM

SAVE MORE ON EACH ADDITIONAL DEVICE

กรณีที่ท่านเลือกใช้ Pocket wifi หรือซิมที่ให้บริการสัญญาณอินเทอร์เน็ตสามารถเลือกเปิดใช้ได้ตามประเทศที่เดินทาง โดยวันปกติเรือจะล่องใกล้ชายฝั่งซึ่งสามารถใช้งานได้เป็นบางช่วงแต่หากเป็นวันที่เรือล่องน่านน้ำสากลจะไม่สามารถใช้งานในลักษณะนี้ได้