



**บริษัท ทราเวลซี๊ด จำกัด**

105/12 หมู่ 4 ถนนราชพฤกษ์ ตำบลบางรักน้อย  
อำเภอเมือง จ.นนทบุรี 11000

สอบถามข้อมูลโปรแกรมทัวร์ โทร. 02-108-7900

Email : contact@travelzeed.com

www.travelzeed.com



@travelzeed

INDIA-063

# 4 สังเว-สังกัสสะนคร

**เดินทางวันที่ 19 - 28 ก.ค. 2567 (10D 8N)**

- โทรวอร์น ครบ ถึง 4 สังเว
- **สังกัสสะนคร** เมืองแห่งปาฏิหาริย์
- การเปิดสามโลก จุดกำเนิดดึกขาดระเทโวโรหณะ
- นำหนักกระเป๋าเข้าโหลด 20 kg. / ท่าน
- นอนสบาย : พักโรงแรม ทุกคืน
- นำเที่ยวโดย หัวหน้าทัวร์ไทยผู้มากประสบการณ์
- มีพระวิทยากร บรรยาย และ นำสวดมนต์
- มีเสริมอาหารไทยเลิศรส
- ร่วมแห่เหรียญชัยผ้าห่ม : พระพุทธรูปมตตา , เสอาโศก
- ร่วมแห่เหรียญชัยผ้าห่ม : ศาลาโภชยา , พระองค์ดำ
- ร่วมทำบุญทอดผ้าป่า ณ วัดไทยที่อินเดีย



**HOT SALE 44,444.-**  
(รวม ค่าวีซ่า India - Nepal และค่าทิป)

Flight	Date	Origin	Destination	Departure	Arrival	เวลา			
FD146	วันที่หนึ่ง(ศุกร์ 19/7/67)	ดอนเมือง	ลัคเนา	20.15 น.	22.35 น.	3 ชั่วโมง 50 นาที			
6E115	วันที่เก้า(เสาร์ 27/7/66)	คยา	โกลกลัดต้า	17.10 น.	18.20 น.	1 ชั่วโมง 10 นาที			
6E77	วันที่เก้า(เสาร์ 27/7/67)	โกลกลัดต้า	สุวรรณภูมิ	21.10 น.	01.15 น.+1	2 ชั่วโมง 35 นาที			
Date	Program					Hotel	B	L	D
วันที่หนึ่ง(ศุกร์ 19/7/67)	สนามบินดอนเมือง-ลัคเนา					Ginger	-	-	-
วันที่สอง(เสาร์ 20/7/67)	ลัคเนา-สังกัสสะนคร-สาวตี					Platinum	/	/	/
วันที่สาม(อาทิตย์ 21/7/67)	สาวตี-ลุมพินี					BODHI REDSUN	/	/	/
วันที่สี่(จันทร์ 22/7/67)	ลุมพินี-ไวสาตี-เกศรียา-กุสินารา					OM Residency	/	/	/
วันที่ห้า(อังคาร 23/7/67)	กุสินารา-พาราณสี					The Prime	/	/	/
วันที่หก(พุธ 24/7/67)	พาราณสี-สารนารถ-คยา					Ananda	/	/	/
วันที่เจ็ด(พฤหัสบดี 25/7/67)	คยา-ราชคฤห์-เขาคิชกูฏ-หลวงพ่องค์ดำ-นาลันทา-คยา					Anada	/	/	/
วันที่แปด(ศุกร์ 26/7/67)	คยา					Anada	/	/	/
วันที่เก้า(เสาร์ 27/7/67)	คยา-โกลกลัดต้า-สุวรรณภูมิ					-	/	/	/
วันที่สิบ(อาทิตย์ 28/7/67)	สนามบินสุวรรณภูมิ					-	-	-	-



## บริษัท ทราเวลซี้ด จำกัด

105/12 หมู่ 4 ถนนราชพฤกษ์ ตำบลบางรักน้อย  
อำเภอเมือง จ.นนทบุรี 11000

สอบถามข้อมูลโปรแกรมทัวร์ โทร. 02-108-7900

Email : contact@travelzeed.com

www.travelzeed.com



@travelzeed

หน้า | 2

### วันแรก(ศุกร์ 19/7/67) สนามบินดอนเมือง-ลัคเนา

- 17.15 น. พร้อมกันที่สนามบินดอนเมือง อาคาร 1 ขาออกระหว่างประเทศ ประตู 1 เคาน์เตอร์สายการบิน ไทยแอร์เอเชีย โดยมีเจ้าหน้าที่ของบริษัทฯ คอยต้อนรับและอำนวยความสะดวก
- กรุณาดำเนินการเช็คอินทุกชนิด เช่น มีดพับ กรรไกรตัดเล็บทุกขนาด ตะไบเล็บ เป็นต้น กรุณาใส่ในกระเป๋าเดินทางใบใหญ่ห้ามนำติดตัวขึ้นเครื่องบิน
  - วัตถุที่เป็นลักษณะของเหลว อาทิ ครีม โลชั่น น้ำหอม ยาสีฟัน เจล สเปรย์ และเหล้า เป็นต้น จะถูกทำการตรวจอย่างละเอียดอีกครั้ง โดยจะอนุญาตให้ไม่เกิน 10 ชิ้น ในบรรจุภัณฑ์ละไม่เกิน 100 ml.

#### ข้อแนะนำ

กระเป๋าสัมภาระ เนื่องจากเที่ยวบินภายในประเทศอินเดีย มีการจำกัดน้ำหนักกระเป๋าสัมภาระ อนุญาตให้โหลดกระเป๋าสัมภาระลงใต้ท้อง เครื่องบินได้ท่านละ ไม่เกิน 20 กก. (จำนวน 2 ใบ/ท่าน) และสามารถนำขึ้นเครื่องได้ท่านละ ไม่เกิน 7 กก. (จำนวน 1 ใบ/ ท่าน) หากมีน้ำหนักเกินกรณีนี้ สายการบินจำเป็นต้องเรียกเก็บค่าใช้จ่ายเพิ่มเติม ซึ่งลูกค้าจำเป็นต้องชำระเองตามจริงทั้งหมด จึงขอความร่วมมือในการคำนวณน้ำหนักสัมภาระก่อนเดินทางทุกครั้ง เที่ยวบิน โปรแกรม และเมืองที่พักอาจมีการปรับเปลี่ยนตามความเหมาะสม ให้สอดคล้องกับเวลา สถานการณ์ และสภาพ อากาศ โดยคำนึงถึงประโยชน์ของลูกค้าเป็นสำคัญ

- 20.15 น. โดยสายการบินไทยแอร์เอเชีย เที่ยวบิน FD146 เดินทางสู่ ลัคเนา
- 22.35 น. เดินทางถึง Chaudhary Charan Singh International Airport สนามบินลัคเนา ประเทศอินเดีย(เวลาที่อินเดีย ช้ากว่าไทย 1.30 ชั่วโมง) หลังผ่านพิธีการตรวจคนเข้าเมืองเรียบร้อยแล้ว นำท่านเดินทางสู่ที่พัก
- พัก (N1) GINGER Hotel (Lucknow) หรือเทียบเท่า

### วันที่สอง(เสาร์ 20/7/67) ลัคเนา-สังกัสสะนคร-สาวัดดี

- 07.00 น. รับประทานอาหารเช้า(2)ที่ ห้องอาหารของโรงแรม  
นำท่านเดินทางสู่ สังกัสสะนคร
- 12.00 น. รับประทานอาหารกลางวัน(3)
- บ่าย สักการะ สังกัสสะนคร จนได้เวลาเดินทางสู่ สาวัดดี
- 18.00 น. รับประทานอาหารค่ำ(4)ที่ โรงแรม
- พัก (N2) Platinum Hotel (Savatri) หรือเทียบเท่า

**วันที่สาม(อาทิตย์ 21/7/67)****สาวัตถี-ลุมพินี**

07.00 น. รับประทานอาหารเช้า(5)ที่ โรงแรม แล้วออกเดินทางสู่ สาวัตถี

นำท่านชม วัดเชตวันวิหาร ที่ซึ่งพระพุทธองค์ประทับจำพรรษานานถึง 19 พรรษา เป็นศูนย์กลางเผยแพร่พระพุทธศาสนาที่สำคัญที่สุด นมัสการพระคันธกุฎี ฤคสูรณ ฤคอุทราว ชมธรรมศาลาที่ใหญ่ที่สุดกุฎี พระอรหันต์ เช่น พระโมคคัลลา พระสารีบุตร พระสิวลีพระอานนท์ พระราहुล พระองคุลิมาลพระกัสสปะ และอารามฝ่ายพระภิกษุที่เคยจำพรรษาในครั้งพุทธกาล นำท่านชม บ้านท่านองคุลิมาล และอนาถ

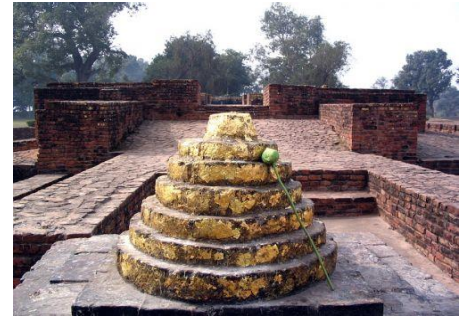

บิณฑิกะเศรษฐี อยู่ในบริเวณพระราชวังของพระเจ้าปเสนทิโกศล เลขพระวิหารเชตวัน ไปประมาณสามกิโลเมตร ปัจจุบันยังมีเขตเมืองสาวัตถีให้เห็นเป็นกำแพงล้อมรอบเมืองและภายในเมืองก็จะมีอาคารสิ่งปลูกสร้างในอดีตที่ถูกฝังไว้ใต้ดินเป็นจำนวนมากปัจจุบันทางรัฐบาลอินเดียได้ขุดขุดขุดขึ้นไว้เป็นสมบัติของทางการ และกำลังทำการขุดค้นเพื่อหาหลักฐานทางด้านประวัติศาสตร์

12.00 น. รับประทานอาหารกลางวัน(6)

บ่าย ออกเดินทางสู่ ลุมพินี สถานที่ประสูติพระพุทธองค์ ขณะที่ยังดำรงเป็นเจ้าชายสิทธัตถะ (ระยะทาง 180 กิโลเมตร ใช้เวลาเดินทางประมาณ 5.30 ชั่วโมง)ระหว่างทางแวะวัดไทย 960 ผ่านด่านชายแดน โสโนริ เดินทางสู่ ประเทศเนปาล

19.00 น. รับประทานอาหารค่ำ(7)ที่ โรงแรม

พัก (N3) **BODHI REDSUN (Lumbini)** หรือเทียบเท่า



## วันที่สี่(จันทร์ 22/7/67) ลุมพินี-กุสินารา



- 07.00 น. รับประทานอาหารเช้า(8)ที่ ห้องอาหารของโรงแรม  
นำท่านชม วิหารมายาเทวี สร้างขึ้นเพื่อเป็นอนุสรณ์แก่พระนางสิริมหามายา พระพุทธมารดา ชมภาพหินแกะสลัก  
ขนาดใหญ่ เป็นรูปพระนางสิริมหามายาเทวี ทรงใช้พระหัตถ์เบี่ยงขวาจับกิ่งสาละไว้ ทรงประสูติพระราชกุมาร  
สิทธัตถะ พระกุมารซึ่งเพิ่งประสูติออกมา กำลังประทับยืน มีดอกบัวบานรองรับพระบาทและรอบๆพระเศียรมี  
รัศมีปรากฏอยู่ ชมสระน้ำที่ทรงพระวรกาย ชมเสาศิรินพระเจ้าโสภณ สถานที่ประสูติ ตั้งอยู่กึ่งกลางระหว่างกรุง  
กบิลพัสดุ์กับกรุงเทวทหะปัจจุบันเสาศิรินพระเจ้าโสภณนี้ไม่มีหัวเสาไม้แต่เสาล้วนๆ และบนตัวเสายังคงมีการจารึก  
เป็นอักษรพราหมี 5 บรรทัด สักการะ องค์พระพุทธเจ้าน้อย
- 12.00 น. รับประทานอาหารกลางวัน(9)  
บ่าย ท่านเดินทางสู่ กุสินารา(ระยะทาง 150 กิโลเมตร ใช้เวลาเดินทางประมาณ 5 ชั่วโมง)
- 18.00 น. รับประทานอาหารค่ำ(10)ที่ โรงแรม  
พัก (N4) Om Residency (Kushinara) หรือเทียบเท่า



วันที่ห้า(อังคาร 23/7/67)

กุสินารา-พาราณสี

07.00 น. รับประทานอาหารเช้า(11)ที่ โรงแรม



ชม ปรีนิพพานสถูปหรือศาลาโนทยาน นมัสการสถานที่พระพุทธรองค์ทรงดับขันธปรินิพพาน ต่อมาพระเจ้าอโศกมหาราชได้สร้างสถูปไว้เป็นรูปทรงกลม มีขนาดใหญ่มาก มียอดแหลมคล้ายฉัตร 3 ชั้น ซึ่งปรีนิพพานนี้อยู่ด้านหลัง ปรีนิพพานวิหาร ชมปรีนิพพานวิหาร เป็นวิหารที่สร้างในสมัยพระเจ้าอโศกมหาราชภายในวิหารประดิษฐานพระพุทธรูปหินแกะสลักปางปรีนิพพาน ชมมกุฏพันธเจดีย์นมัสการสถานที่ถวายพระเพลิง พระบรมศพของสมเด็จพระบรมศาสดา ลักษณะเป็นเจดีย์อิฐแดงเก่าเรียงเป็นชั้นๆมีขนาดใหญ่มาก

12.00 น. รับประทานอาหารกลางวัน(12)

บ่าย เดินทางสู่ พาราณสี เป็นเมืองหลวงของแคว้นกาสิ เป็นเมืองที่เจริญรุ่งเรืองมากที่สุดแห่งหนึ่งตั้งแต่ สมัยก่อนพุทธกาล (ระยะทาง 300 กิโลเมตร ใช้เวลาในการเดินทาง 7 ชั่วโมง)

18.00 น. รับประทานอาหารค่ำ(13)ที่ โรงแรม

พัก (N5) The Prime (Varanasi) หรือเทียบเท่า



วันที่หก(พุธ 24/7/67) พาราณสี-คยา

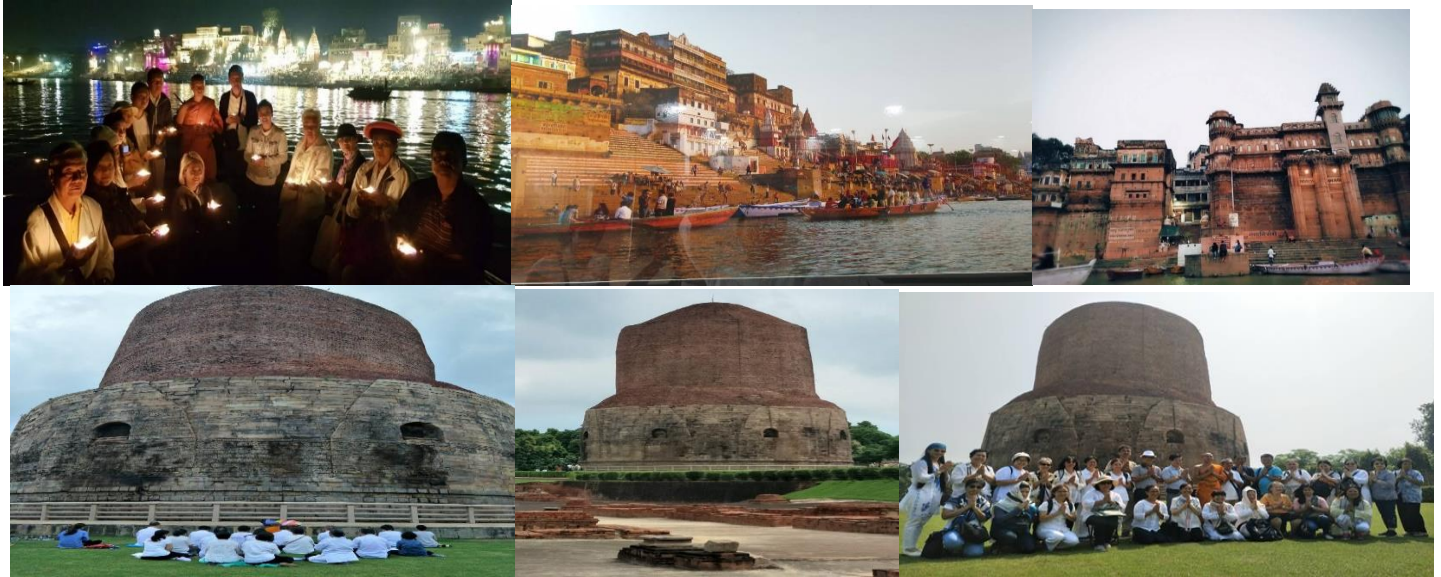

05.00 น. นำท่านล่องแม่น้ำคงคา ชมพิธีการอาบน้ำล้างบาปของชาวฮินดู ชมท่าเผาศพวันไฟไม่เคยดับ ชมพระอาทิตย์ขึ้น พร้อมอธิษฐานขอมาต่อพระแม่คงคา **\*\* ขอสงวนสิทธิ์ปรับเปลี่ยนโปรแกรม กรณีที่ไม่สามารถล่องเรือได้\*\***

07.00 น. รับประทานอาหารเช้า(14)ที่ ห้องอาหารของโรงแรม  
เดินทางสู่ สารนาถ(ระยะทาง 12 กิโลเมตร ใช้เวลาในการเดินทาง 40 นาที) ชม รัมเมกขสถูป สถานที่ที่พระพุทธองค์ ทรงแสดงปฐมเทศนา ในวันเพ็ญขึ้น 15 ค่ำ เดือน 8 ก่อน พุทธศักราช 45 ปี อันเป็นวันอาสาฬหบูชา ชมมูลคันธกุฎี, รัมเมกขสถูป, ชม พิพิธภัณฑสถานนาถ ภายในมีห้าวเสาอโศก มีห้าวสิงห์อยู่ 4 หัว และชม พระพุทธรูปที่สวยงามที่สุดคือพระปางปฐมเทศนา

12.00 น. รับประทานอาหารกลางวัน(15)



บ่าย ออกเดินทางสู่ คยา (ระยะทาง 250 กิโลเมตร ใช้เวลาในการเดินทาง 6 ชั่วโมง) ถ้ามีเวลานำท่านชม วัดพุทธนานาชาติ เช่น วัดทิเบต วัดญี่ปุ่น วัดภูฏาน และวัดไทย ซึ่งแต่ละวัดมีความงดงามที่ต่างกันไป

18.00 น. รับประทานอาหารค่ำ(16)ที่ โรงแรม

พัก (N6) Ananda (Gaya) หรือเทียบเท่า



**บริษัท ทราเวลซี้ด จำกัด**

105/12 หมู่ 4 ถนนราชพฤกษ์ ตำบลบางรักน้อย  
อำเภอเมือง จ.นนทบุรี 11000

สอบถามข้อมูลโปรแกรมทัวร์ โทร. 02-108-7900

Email : contact@travelzeed.com

www.travelzeed.com



@travelzeed

วันที่เจ็ด(พฤหัสบดี 25/7/67)

คยา-นาลันทา-คยา



07.00 น. รับประทานอาหารเช้า(17)ที่ ห้องอาหารของโรงแรม

08.00 น. เดินทางสู่ เมืองราชคฤห์(ระยะทาง 60 กิโลเมตร ใช้เวลาในการเดินทาง 2 ชั่วโมง เพื่อนำท่านขึ้น เขาคิชฌกู เพื่อ นมัสการและทำสมาธิ ณ กุฏิ .พระพุทธรองค์, กุฏิพระอานนท์, ถ้ำสุกรชาดาที่พระสารีบุตรบรรลุพระอรหันต์และที่ พระเทวทัตกลิ้งก้อนหินใส่พระองค์ (หากท่านจะนั่งเสด็จขึ้น ประมาณท่านละ 1,000 บาท) ชม วัดอัมพวันของหมอ ชีวกโกมารภัจจ์ โรงพยาบาลสงฆ์แห่งแรก ของโลก “ชีวกัมพวัน” เป็นสวนป่ามะม่วงที่หมอชีวกโกมารภัจจ์อุทิศถวาย เป็นสังฆารามแด่พระพุทธเจ้าและพระภิกษุสงฆ์ ปัจจุบันเหลือซาก โบราณสถานให้เห็นเป็นซากหินเรียงรายกันอยู่ เมื่อครั้งที่พระพุทธเจ้าทรงประหารหื้อพระโลหิตจากการที่ สะเก็ดหินมากระแทกถูกพระบาทเพราะพระเทวทัตกลิ้ง หินลงมาหมายปลงพระชนม์พระพุทธเจ้า พระภิกษุสงฆ์ได้พาพระพุทธ องค์มาที่ชีวกัมพวัน และหมอชีวกเป็นผู้ถวาย การรักษาโดยการผ่าตัดเอาสะเก็ดหินออก ชีวกัมพวันจึงถูกเรียกว่าเป็น โรงพยาบาลสงฆ์แห่งแรกในพระพุทธศาสนา

12.00 น. รับประทานอาหารกลางวัน(18)



บ่าย นำท่านเดินทางสู่ วัดเวฬุวนารามมหาสังฆนิกาวาส (วัดเวฬุวัน)วัดแห่งแรกในพระพุทธศาสนาและเป็นสถานที่แสดง โอวาท ปาฏิโมกข์แก่พระอรหันต์1250องค์ มีสถูปที่บรรจุพระอัฐิธาตุของพระโมคคัลลานะและพระอัญญาโกณฑัญญะ นำท่านนั่งรถม้าเพื่อ สักการะหลวงพ่องค์ดำ ที่มีอายุมากกว่า 1 พันปี ซึ่งเป็นพระพุทธรูปที่สร้างด้วย หินแกรนิตสีดำซึ่งสร้างรุ่งราวคราวเดียวกับพระ พุทธเมตตา แล้วชม มหาวิทยาลัยนาลันทามหาวิทยาลัยสงฆ์แห่ง แรกของพุทธศาสนา มหาวิทยาลัยที่ใหญ่ที่สุดในโลกเป็นศูนย์การศึกษาในสมัยพุทธกาล ต่อมาในปีพ.ศ.๑๗๔๒ กองทัพอังกฤษได้ยึดทัพมารุกราน รบชนะกษัตริย์แห่งชมพูทวีปฝ่าย เหนือกองทัพมุสลิมได้เผาผลาญทำลาย วัดและปูชนียสถาน ในพุทธศาสนาหลงแทบทั้งหมดและสังหารผู้ที่ไม่ยอมเปลี่ยนศาสนา นาลันทามหาวิหารก็ถูกเผา ผลาญทำลายลงในช่วงระแวงเวลานั้นว่ากันว่าไฟที่ลุกโชนเผา นาลันทานานถึง 3 เดือนกว่า จะเผา นาลันทาได้หมด

19.00 น. รับประทานอาหารค่ำ(19)ที่ ห้องอาหารของโรงแรม

พัก (N7) Ananda (Gaya) หรือเทียบเท่า



วันที่แปด(ศุกร์ 26/7/67)

คยา



07.00 น.

รับประทานอาหารเช้า(20)ที่ ห้องอาหารของโรงแรม

นำท่านนมัสการ สถูปพุทธคยา ทรงศิขระที่ได้รับการบูรณะใหม่ภายในประดิษฐานพระพุทธรูป “พระพุทธเมตตา” ปางมาร วิชัย แล้ว สักการะ ต้นศรีมหาโพธิ์ที่พระพุทธเจ้าบำเพ็ญเพียรจนตรัสรู้ สมโพธิญาณ ชม สัตตมหาสถาน สถานที่พระพุทธเจ้าเสวยวิมุตติสุขหลังจากตรัสรู้แล้วเจ็ดแห่ง แห่งละสี่คด้าร์รอบๆ พุทธคยาเพื่อทบทวนความรู้ก่อนที่จะเสด็จออกสั่งสอนผู้คน อันประกอบไปด้วย

- 1.เสด็จประทับบนพระแท่นวัชรอาสน์ได้ต้นศรีมหาโพธิ์ พร้อมเสวย วิมุตติสุข ตลอด ๗ วัน ในสัปดาห์ที่ ๑
- 2.เสด็จประทับ ณ อนิมิสเจดีย์ ทรงยื่นจ้องพระเนตรดูต้นศรีมหาโพธิ์โดยมิได้กระพริบพระเนตรตลอด ๗ วัน ในสัปดาห์ที่ ๒
- 3.เสด็จประทับ ณ รัตนจงกรมเจดีย์ ทรงนิมิตจงกรมขึ้น แล้วเสด็จจงกรมเป็นเวลา ๗ วัน ในสัปดาห์ที่ ๓
- 4.เสด็จประทับ ณ รัตนฆรเจดีย์ โดยเสด็จไปทางทิศตะวันออกเฉียงเหนือของต้นศรีมหาโพธิ์และประทับนั่งขัดสมาธิในเรือนแก้วซึ่งเทวดานิรมิตถวาย ทรงพิจารณาพระอภิธรรม๗ วัน ในสัปดาห์ที่ ๔
- 5.เสด็จไปประทับนั่งขัดสมาธิใต้ต้นไทร อชปาลนิโครธ ซึ่งเป็นที่พักของคนเลี้ยงแกะ ในสัปดาห์ที่ ๕
- 6.เสด็จไปประทับนั่งขัดสมาธิใต้ต้นจิกมูจลินทร์ ไปทางทิศตะวันออกเฉียงใต้ของต้นศรีมหาโพธิ์ในสัปดาห์ที่ ๖
- 7.เสด็จไปประทับใต้ต้นเกศราชายตนะ ประทับนั่งเสวยวิมุตติสุขตลอด ๗ วัน

นำท่านชม พระมหาโพธิ์เจดีย์(Mahabodhi Temple) อนุสรณ์สถานแห่งการตรัสรู้ของพระสัมมาสัมพุทธเจ้า ภายใน ประดิษฐานพระพุทธรูปที่รอดจากการถูกทำลายจากพระเจ้าศตางกา พระพุทธรูปองค์นี้เป็นพระพุทธรูปปางมารวิชัยแบบศิลปะปาละ เป็นที่เคารพศรัทธาของชาวพุทธทั่วโลก จากนั้นนำท่านชมศิลปะอินเดียสมัยพระเจ้าอโศกอายุกว่า ๒,๒๐๐ ปี ชมเสาศระเจ้าอโศกที่ทรงให้สร้างเพื่อประกาศศาสนาและถวายเป็นพุทธบูชาแก่สังฆเวชนียสถาน ชมประตูโทरणะที่ สลัก เรื่องราวเกี่ยวกับพุทธประวัติ แล้วชมสลูปะและภาพสลักอดีตพระพุทธเจ้าศิลปะสมัยปาละอายุราว ๑,๒๐๐ ปี “สมัยปาละ เป็นช่วงที่พุทธศาสนารุ่งเรืองแผ่ขยายอยู่ในอินเดียภาคเหนือโดยมีศูนย์กลางอยู่ที่มหาวิทยาลัยนาลันทา รัฐพิหารตาม หลักฐานการบันทึกจดหมายเหตุการเดินทางมาสืบทอดพุทธศาสนาของหลวงจีนเหียนจั่ง (พระถังซำจั๋ง) และหลวงจีนอ้อจั้ง จากประเทศจีน”

12.00 น.

รับประทานอาหารกลางวัน(21)





- บ่าย รอบๆ พุทธคยา
- 19.00 น. รับประทานอาหารค่ำ(22)ที่ ห้องอาหารของโรงแรม
- พัก (N8) Ananda (Gaya) หรือเทียบเท่า

## วันที่เก้า(เสาร์ 27/7/67) คยา-โกธกัลต้า

- 07.00 น. รับประทานอาหารเช้า(23)ที่ โรงแรม



นำท่านชม บ้านนางสุชาดา เป็นธิดาของ เสนียะ (เสนานิกุฎุมพี) ผู้มีทรัพย์ซึ่งเป็นนายใหญ่แห่งชาวบ้านเสนานิคม ตำบลอรุเวลา เมื่ออายุย่างเข้าสู่วัยสาวนางได้ทำพิธีบวงสรวงต่อเทพยดาที่สิงสถิต ณ ดันไทรใหญ่ต้นหนึ่งใกล้บ้านของนาง โดยได้ตั้งปณิธานความปรารถนาไว้ 2 ประการ คือ 1.ขอให้ข้าพเจ้าได้สามีที่มีบุญ มีทรัพย์สมบัติ และมีชาติสกุลเสมอกัน 2.ขอให้ข้าพเจ้ามีบุตรคนแรกเป็นชาย เมื่อความปรารถนาสำเร็จสมบูรณ์ นางได้ทำพิธีกรรมบวงสรวงสังเวชเทพยดาด้วยข้าวมธุปายาส ในวันขึ้น ๑๕ ค่ำ เดือน ๖ ชมวิวิธรมสงฆ์ แม่ น้ำเนรัญชรา แม่น้ำสำคัญในพุทธประวัติ ชาวบ้านแถบนั้นเรียกว่า “ลิตาจน” มาจากคำสันสกฤตว่า “ไนยัญจนะ” แปลว่า แม่น้ำที่มีสีใสสะอาด แม่น้ำทั้งสายกว้างราว ๑ กิโลเมตร ในสมัยพุทธกาล แม่น้ำเนรัญชราไหลผ่านแคว้นมคธ ณ ตำบลอรุเวลาเสนานิคม ซึ่งตั้งอยู่บนลุ่มแม่น้ำเนรัญชรา อันเป็นภูมิสถานที่สงบร่มเย็น พระมหาบุรุษทรงเลือกที่แห่งนี้เป็นที่บำเพ็ญเพียร ทรงประทับอยู่ ณ ที่นี้ นานถึง ๖ ปี พระมหาบุรุษทรงบำเพ็ญทุกรกิริยาและเปลี่ยนมาทรงดำเนินในมัชฌิมาปฏิปทา จนได้ตรัสรู้อนุตรสัมมาสัมโพธิญาณภายใต้ต้นพระศรีมหาโพธิ ณ ริมฝั่งแม่น้ำเนรัญชราแห่งนี้

- 12.00 น. รับประทานอาหารกลางวัน(24)

บ่าย เดินทางสู่ สนามบินคยา

- 17.10 น. โดยสายการบิน Indigo เที่ยวบิน 6E115 เหนินฟ้าสู่ สนามบินโกธกัลต้า

- 18.20 น. เดินทางถึง สนามบิน Netaji Subhash Chandra Bose โกธกัลต้า นำท่านเปลี่ยนเครื่องเดินทางกลับ สนามบินสุวรรณภูมิ รับประทานอาหารค่ำ(25) set box ภายในสนามบิน โกธกัลต้า

- 21.10 น. โดยสายการบิน Indigo เที่ยวบิน 6E77 เหนินฟ้าสู่ สนามบินสุวรรณภูมิ



## บริษัท ทราเวลซี้ด จำกัด

105/12 หมู่ 4 ถนนราชพฤกษ์ ตำบลบางรักน้อย  
อำเภอเมือง จ.นนทบุรี 11000

สอบถามข้อมูลโปรแกรมทัวร์ โทร. 02-108-7900

Email : contact@travelzeed.com

www.travelzeed.com



@travelzeed

หน้า | 10

### วันที่สิบ(อาทิตย์ 28/7/67) สนามบิณสูวรวรณภูมิ

01.15 น. เดินทางถึง สนามบิณสูวรวรณภูมิ โดยสวัสดิภาพ.....



#### หมายเหตุ :

1. เวลาที่ปรากฏในโปรแกรมกับการปฏิบัติจริงอาจแตกต่างกันเล็กน้อย ขอให้ท่านรับทราบคำแนะนำการเปลี่ยนแปลงการนัดหมายเวลาในการทำกิจกรรมอีกครั้งจากหัวหน้าทัวร์
2. บริษัทอาจทำการเปลี่ยนแปลงรายการ ได้ตามความจำเป็นและเหมาะสม แต่จะยึดผลประโยชน์ของลูกค้าเป็นสำคัญ ทั้งนี้ ขึ้นอยู่กับสถานะของสายการบิน โรงแรมที่พัก ภูมิอากาศ ภัยธรรมชาติ การนัดหยุดงานฯลฯ ตลอดจนสถานะทางเศรษฐกิจและสถานการณ์ทางการเมืองภายใน อันเป็นสาเหตุให้ต้องเลื่อนการเดินทางหรือไม่สามารถจัดพาคณะท่องเที่ยวได้ตามรายการ

วันเดินทาง	ราคาผู้ใหญ่	พักเดี่ยว	หมายเหตุ
19 – 28 กรกฎาคม 2567(10 วัน 8 คืน)	44,444	7,999	

#### สำรองที่นั่ง

\* ชำระเงินมัดจำ ท่านละ 20,000 บาท หลังจากจองภายใน 3 วัน พร้อมภาพถ่ายหน้าพาสสปอร์ต

\*\*ส่วนที่เหลือชำระทั้งหมดก่อนเดินทาง 20 วัน

\*\*\* ในกรณีที่ท่านโอนเงินจากต่างจังหวัด อัตราดังกล่าวเป็นอัตราสุทธิ ไม่รวมค่าธรรมเนียมและค่าบริการของธนาคาร ค่ะ\*\*\*



## บริษัท ทราเวลซี้ด จำกัด

105/12 หมู่ 4 ถนนราชมงคล ตำบลบางรักน้อย  
อำเภอเมือง จ.นนทบุรี 11000

สอบถามข้อมูลโทร. 02-108-7900

Email : contact@travelzeed.com

www.travelzeed.com



@travelzeed

หน้า | 11

### อัตราค่าบริการรวม

- ✓ ค่าโรงแรมที่พัก ตามที่ระบุในรายการหรือเทียบเท่า (2-3 ท่านต่อหนึ่งห้อง)
- ✓ ค่าโดยสารเครื่องบินชั้นประหยัดเส้นทาง (น้ำหนักโหลด 20 กก.1ชิ้น , น้ำหนักถือขึ้นเครื่อง 7 กก.1ชิ้น)
- ✓ ค่าเข้าชมสถานที่ท่องเที่ยวต่างๆ ตามรายการระบุ
- ✓ ค่าอาหารทุกมื้อตามรายการที่ระบุ
- ✓ ค่ารถรับส่งและระหว่างการเดินทางเที่ยวตามรายการระบุ
- ✓ ค่าประกันภัยการเดินทาง วงเงิน 1,000,000 บาท ต่อท่าน (วงเงินรักษาพยาบาลเงินไม่เกิน 500,000 บาท) แต่ทั้งนี้ย่อมอยู่ในข้อจำกัดที่มีการตกลงไว้กับบริษัทประกันชีวิต
- ✓ ค่าพระวิทยากร
- ✓ ค่าผ้าสำหรับประกอบพิธี
- ✓ ค่า E-visa อินเดีย ดับเบิ้ล วีซ่า เข้าออกได้ 2 ครั้ง ภายใน 30 วัน (แถมส่งเว็ไซต์ครั้งเดียวจบ เพราะถือว่า เข้า-ออก 2 ครั้ง และ Visa เพลิดเพลินสำหรับหนังสือเดินทางไทย)
- ✓ ค่าทิปไกด์ท้องถิ่น+ผู้ช่วย พนักงานขับรถ+ผู้ช่วย เจ้าหน้าที่ประจำสถานที่ต่างๆ หัวหน้าทัวร์ไทย

### อัตราค่าบริการไม่รวม

- ค่าจัดทำหนังสือเดินทาง (PASSPORT) และค่าทำใบอนุญาตที่กลับเข้าประเทศของคนต่างชาติ หรือ คนต่างด้าว
- ค่าใช้จ่ายอื่นๆ นอกเหนือจากที่ระบุไว้ในรายการและค่าใช้จ่ายส่วนตัวต่างๆ เช่น ค่าโทรศัพท์ ค่าช้อปปิ้ง ฯลฯ
- ค่าธรรมเนียมน้ำมันของสายการบิน (ถ้ามี)
- ค่าทำเอกสารผู้ถือต่างด้าว / ค่าวีซ่าที่มีค่าธรรมเนียมแพงกว่าหนังสือเดินทางไทย
- ค่าภาษีหัก ณ ที่จ่าย 3% ภาษีมูลค่าเพิ่ม 7% (กรณีออกใบกำกับภาษี)
- ค่าน้ำหนักเกินพิกัดตามสายการบินกำหนด

### เงื่อนไขการให้บริการ (ที่ท่านควรทราบก่อนสำรองที่นั่ง)

\* กรณียกเลิกก่อนการเดินทาง 30 วันขึ้นไป **\*\*เฉพาะช่วงที่ไม่ใช่เทศกาลหรือวันหยุดยาว\*\*** คืนเงินทั้งหมด

**\*\*ยกเว้น กรุ๊ปที่มีการกัณฑ์มัดจำกับสายการบิน หรือ ได้มีการออกตั๋วเครื่องบินแล้ว หรือ กรุ๊ปที่มีการกัณฑ์มัดจำที่พัก โดยตรงหรือโดยการผ่านตัวแทนในประเทศหรือต่างประเทศและไม่อาจขอคืนเงินได้\*\***

\* กรณียกเลิกก่อนการเดินทาง 30 วัน **\*\*เฉพาะช่วงเทศกาลหรือวันหยุดยาว\*\*** เก็บค่าใช้จ่ายที่เกิดขึ้นจริงทั้งหมด

\* กรณียกเลิกก่อนการเดินทาง 15 วัน เก็บค่าใช้จ่าย 50% ของราคาทัวร์

\* กรณียกเลิกก่อนการเดินทาง 7 วัน เก็บค่าใช้จ่าย 100% ของราคาทัวร์



## บริษัท กราเวลซี้ด จำกัด

105/12 หมู่ 4 ถนนราชพฤกษ์ ตำบลบางรักน้อย  
อำเภอเมือง จ.นนทบุรี 11000

สอบถามข้อมูลโทร. 02-108-7900

Email : contact@travelzeed.com

www.travelzeed.com



@travelzeed

หน้า | 12

### เงื่อนไขการให้บริการต่างๆ

- บริษัทฯ ขอสงวนสิทธิ์การเปลี่ยนแปลงโปรแกรม ราคา และเงื่อนไขทั้งหมด โดยมีต้องแจ้งให้ทราบล่วงหน้า
- บริษัทฯ มีสิทธิ์ที่จะเปลี่ยนแปลงรายละเอียดบางประการในทัวร์นี้ เมื่อเกิดเหตุสุดวิสัยจนไม่อาจแก้ไขได้
- รายการอาจมีการเปลี่ยนแปลงตามความเหมาะสม เนื่องจากความล่าช้าของสายการบิน โรงแรมที่พักในต่างประเทศ เหตุการณ์ทางการเมือง และภัยธรรมชาติ ฯลฯ ที่อยู่นอกเหนือการควบคุมของทางบริษัทฯ หรือ ค่าใช้จ่ายเพิ่มเติมที่เกิดขึ้นทางตรง หรือทางอ้อม เช่น การเจ็บป่วย การถูกทำร้าย การสูญหาย ความล่าช้า หรือ จากอุบัติเหตุต่างๆ ทั้งนี้ บริษัทฯ จะคำนึงถึงความปลอดภัยและความสะดวกของผู้เดินทางเป็นสำคัญ
- บริษัทฯ จะไม่รับผิดชอบในกรณีที่กองตรวจคนเข้าเมืองห้ามผู้เดินทางเข้าประเทศเนื่องจากมีสิ่งผิดกฎหมายหรือสิ่งของห้ามนำเข้าประเทศเอกสารเดินทางไม่ถูกต้องหรือความประพฤติส่อไปในทางเสื่อมเสียหรือด้วยเหตุผลใดๆ ก็ตามที่กองตรวจคนเข้าเมืองพิจารณาแล้ว ทางบริษัทฯ ไม่อาจคืนเงินให้ท่านได้ ไม่ว่าจำนวนทั้งหมด หรือ บางส่วน
- รายการนี้เป็นเพียงข้อเสนอที่ต้องได้รับการยืนยันจากบริษัทฯ อีกครั้งหนึ่งหลังจากได้สำรองที่นั่งบนเครื่องและ โรงแรมที่พักในต่างประเทศเป็นที่เรียบร้อย แต่อย่างไรก็ตามรายการนี้อาจเปลี่ยนแปลงได้ตามความเหมาะสม
- บริษัทฯ จะไม่รับผิดชอบในกรณีที่กองตรวจคนเข้าเมืองของประเทศไทย งดออกเอกสารเข้าเมืองให้กับชาวต่างชาติ หรือ คนต่างด้าวที่พำนักอยู่ในประเทศไทย
- บริษัทฯ ขอสงวนสิทธิ์ที่จะเลื่อนการเดินทางในกรณีที่มิผู้ร่วมคณะไม่ถึง 16 ท่าน (หรือตามที่ตกลงไว้กับบริษัทฯ)
- การไม่รับประทานอาหารเช้าไม่เที่ยวตามรายการไม่สามารถขอหักค่าบริการคืนได้เพราะการชำระค่าทัวร์เป็นไปในลักษณะเหมาจ่าย
- ตัวเครื่องบินเมื่อออกตัวแล้วไม่สามารถ Refund ได้ทุกกรณี โดยเงื่อนไขของสายการบิน

### อ่านหมายเหตุให้ละเอียดทั้ง 7 ข้อ

1. บริษัทฯ ขอสงวนสิทธิ์ที่จะไม่รับผิดชอบต่อค่าชดเชยความเสียหาย ไม่ว่ากรณีที่กองตรวจคนเข้าเมืองของไทยไม่อนุญาตให้เดินทางออกหรือกองตรวจคนเข้าเมืองของแต่ละประเทศไม่อนุญาตให้เข้าเมือง
2. บริษัทฯ ขอสงวนสิทธิ์ในการที่จะไม่รับผิดชอบต่อค่าชดเชยความเสียหาย อันเกิดจากเหตุสุดวิสัยที่ทางบริษัทฯ ไม่สามารถควบคุมได้ เช่น การนัดหยุดงาน, จลาจล, การล่าช้าหรือยกเลิกของเที่ยวบิน
3. บริษัทฯ ขอสงวนสิทธิ์ในการเปลี่ยนแปลงโปรแกรมรายการท่องเที่ยว โดยไม่ต้องแจ้งให้ทราบล่วงหน้า
4. บริษัทฯ ขอสงวนสิทธิ์ในการเปลี่ยนแปลงอัตราค่าบริการ โดยไม่ต้องแจ้งให้ทราบล่วงหน้า
5. การไม่รับประทานอาหารเช้าไม่เที่ยวตามรายการไม่สามารถขอหักค่าบริการคืนได้เพราะการชำระค่าทัวร์เป็นไปในลักษณะเหมาจ่าย
6. ตัวเครื่องบินเมื่อออกตัวแล้วไม่สามารถ Refund ได้ทุกกรณี โดยเงื่อนไขของสายการบินกำหนด
7. กรณีที่คณะไม่ครบจำนวน 15 ท่าน ทางบริษัทฯ ขอสงวนสิทธิ์ในการงดออกเดินทางโดยทางบริษัทฯ จะแจ้งให้ท่านทราบล่วงหน้า 14 วันก่อนการเดินทาง

**ในกรณีที่ลูกค้าต้องออกตัวโดยสารภายในประเทศ กรุณาติดต่อเจ้าหน้าที่ของบริษัทฯ ก่อนทุกครั้ง**

**มิฉะนั้นทางบริษัทฯ จะไม่ขอรับผิดชอบค่าใช้จ่ายใดๆ ทั้งสิ้น**



## บริษัท ทราเวลซี้ด จำกัด

105/12 หมู่ 4 ถนนราชพฤกษ์ ตำบลบางรักน้อย  
อำเภอเมือง จ.นนทบุรี 11000

สอบถามข้อมูลโปรแกรมทัวร์ โทร. 02-108-7900

Email : contact@travelzeed.com

www.travelzeed.com



@travelzeed

### ข้อมูลเพิ่มเติมเรื่องโรงแรมที่พัก

เนื่องจากการวางแผนห้องพักของแต่ละโรงแรมแตกต่างกัน จึงอาจทำให้ห้องพักแบบห้องเดี่ยว (Single) และห้องคู่ (Twin/Double) และห้องพักแบบ 3 ท่าน/3 เตียง (Triple Room) ห้องพักอาจจะไม่ติดกัน

### ข้อความซึ่งถือเป็นสาระสำหรับท่านผู้ที่มีเกียรติซึ่งร่วมเดินทาง

ทางบริษัทฯ เป็นตัวแทนในการจัดนำสัมมนา และการเดินทางที่มีความชำนาญ โดยจัดหาโรงแรมที่พัก อาหาร ยานพาหนะและสถานที่ท่องเที่ยวพร้อมทั้งการสัมมนา คุณาน เพื่อความสะดวกสบาย และเกิดประโยชน์สูงสุดในการเดินทาง ทั้งนี้ทางบริษัทฯ ไม่สามารถรับผิดชอบในอุบัติเหตุหรือความเสียหายที่เกิดจากโรงแรมที่พัก ยานพาหนะ, อันเนื่องมาจากอุบัติเหตุรวมถึงภัยธรรมชาติ, โจรกรรม, วิทยาศาสตร์, อคติภัย, การผลงงาน, การจราจร, สงครามการเมือง, การผันผวนของอัตราแลกเปลี่ยนเงินตรา ระหว่างประเทศ, การนัดหยุดงาน, ความล่าช้าของเที่ยวบิน, สายการบินเรือ, รถไฟ, พาหนะท้องถิ่น, ตลอดจนการถูกปฏิเสธออกวีซ่าจากกงสุล และ / หรือ ส่วนงานที่เกี่ยวข้องกับสถานเอกอัครราชทูต รวมถึงผู้มีอำนาจทำการแทนประจำประเทศไทย (โดยไม่จำเป็นต้องแสดงเหตุผล เนื่องจากเป็นสิทธิพิเศษทางการทูต) ซึ่งอยู่เหนือการควบคุมของบริษัทฯ หมายรวมถึงในระหว่างการเดินทางท่องเที่ยวทั้งใน หรือ ต่างประเทศ แต่ทางบริษัทฯ มีความคุ้มครอง และประกันอุบัติเหตุ ตามเงื่อนไขที่บริษัทฯ ที่รับประกันในกรณีและผู้ร่วมเดินทางถูกปฏิเสธ โดยเจ้าหน้าที่ตรวจคนเข้าเมืองของประเทศไทย และ/หรือ ต่างประเทศ มิให้เดินทางออก หรือ เข้าประเทศ เนื่องจากความประพฤติ พฤติกรรมของผู้เดินทาง ไม่ปฏิบัติตามกฎระเบียบด้านการควบคุมโรคติดต่อเฉพาะพื้นที่มีการปลอมแปลงเอกสารเพื่อการเดินทาง รวมถึงมีสิ่งผิดกฎหมาย บริษัทฯ จะไม่คืนค่าใช้จ่ายใดๆ รายละเอียดด้านการเดินทาง อาจมีการเปลี่ยนแปลงได้ตามความจำเป็น หรือเพื่อความเหมาะสมทั้งปวง โดยมีต้องแจ้งให้ทราบล่วงหน้า ทั้งนี้การขอสงวนสิทธิดังกล่าว บริษัทฯ จะยึดถือและคำนึงถึงผลประโยชน์ตลอดจนความปลอดภัยของท่านผู้ที่มีเกียรติ ซึ่งร่วมเดินทางเป็นสำคัญ

### REMARK

- ในกรณีที่ท่านจะใช้หนังสือเดินทางราชการ (เล่มสีน้ำเงิน) เดินทางกับคณะ บริษัทฯ สงวนสิทธิ์ที่จะไม่รับผิดชอบ หากท่านถูกปฏิเสธการเข้าหรือออกนอกประเทศใดประเทศหนึ่ง เพราะโดยปกตินักท่องเที่ยวใช้หนังสือเดินทางบุคคลธรรมดา (เล่มสีเหลือง)
- สถานทูตเก็บค่าธรรมเนียมวีซ่าและไม่คืนในทุกกรณี